

PADEM 2023

DAEM RENGO

INTRODUCCIÓN

El **Plan Anual de Desarrollo Educativo Municipal (PADEM)** es un instrumento de gestión para la educación comunal, que permite planificar en conjunto con las diferentes unidades educativas las tareas propias de su quehacer. Tiene por objetivo ordenar y sistematizar las acciones comunales, para desarrollar los planes y programas de estudio y formación integral, a partir de las políticas públicas ministeriales. Además, el PADEM monitorea el avance en el cumplimiento de las metas que han sido determinadas por los propios establecimientos educacionales, en las áreas curricular y de administración institucional.

En este marco, el Departamento de Educación Municipal de Rengo cumple con entregar a las autoridades y a la comunidad este instrumento de gestión, conforme a las exigencias establecidas en la Ley 19.410.-

El PADEM 2023, a través de un planeamiento de formación integral, pretende dar sustentabilidad al sistema educativo municipal en los ámbitos Técnico-Pedagógico, Social, Administrativo, Financiero y Extracurricular. Su propósito es responder no solo a los indicativos ministeriales en materias de diagnóstico, elaboración, presupuesto y planificación, sino también a las necesidades, anhelos y aspiraciones de la comunidad renguina en cuanto propender a una mejor educación, emocionalmente convocante, participativa, integradora, inclusiva e intelectualmente desafiante, asumiendo los principios que inspiran las políticas pública vigentes.

Las líneas de acción, en coherencia con el MINEDUC, están orientadas a coordinar y responder a la demanda de los Proyectos Educativos Institucionales (**PEI**), instrumento que da sentido a la propuesta educativa de cada establecimiento educacional. Para ello, el PADEM normaliza la dotación docente y no docente, a través de criterios confiables basados en la relación matrícula versus personal; coordina la ejecución de los planes y programas de estudio, y acciones que forman parte de las políticas comunales, provinciales, regionales y ministeriales en materias educativas; junto con orientar y evaluar el estado de avance de normativas, objetivos y metas de los PEI, PME y todo otro plan, proyecto y/o programa del sistema educacional.

VISIÓN Y MISIÓN DEL SISTEMA EDUCATIVO MUNICIPAL

VISIÓN

Liderar la integración de esfuerzos para entregar una educación de calidad, motivadora, participativa, integradora, inclusiva y equitativa. Aspiramos, además, a que nuestros establecimientos educacionales sean reconocidos por la comunidad comunal, regional y nacional como instituciones de Educación Pública democrática.

MISIÓN

El Departamento de Educación Municipal de Rengo busca alcanzar una gestión educacional que fortalezca el trabajo en equipo en todos sus niveles, con el propósito de encontrar respuesta a las demandas de la comunidad y de los establecimientos educacionales.

ASPECTOS GENERALES DE LA COMUNA

ORGANIZACIÓN POLÍTICA DE LA COMUNA

La Ley Orgánica Constitucional de Municipalidades (Ley N° 18.695 DE 1998, modificada por la Ley N° 19.602 de 1999) indica en su artículo 1 que: *“La administración local de cada Comuna o agrupación de Comunas que determine la ley, reside en una Municipalidad. Las Municipalidades son corporaciones autónomas de derecho público, con personalidad jurídica y patrimonio propio, cuya función es satisfacer las necesidades de la comunidad local y asegurar su participación en el progreso económico, social y cultural de las respectivas comunas”.*

De acuerdo con la ley, la administración de la comuna de Rengo corresponde a la Ilustre Municipalidad de Rengo, dirigida por el Alcalde quien es la máxima autoridad, que cuenta con la asesoría del Concejo Municipal, cuyo número de integrantes está determinado por la cantidad de electores de la comuna. En el caso de Rengo, corresponde a seis concejales.

Las actuales autoridades de la comuna son:

ALCALDE	CONCEJALES
CARLOS SOTO GONZALEZ	ENRIQUE DEL BARRIO HERNÁNDEZ
	NICOLÁS NILO SOTELO
	MARÍA ANGÉLICA BRIONES SAAVEDRA
	CARLOS RAMÍREZ PÉREZ
	RODRIGO ACEITUNO ROMERO
	JOSÉ DÍAZ ROJAS

La misma Ley Orgánica señala en su artículo 4 que las municipalidades, en el ámbito de su territorio, podrán desarrollar, directamente o con otros órganos de la administración del Estado, funciones relacionadas con:

- La **educación** y la **cultura**; salud pública y protección del medio ambiente; asistencia social jurídica; capacitación; promoción del empleo y fomento productivo; turismo, deporte y recreación; urbanización y vialidad urbana y rural; construcción de viviendas sociales e infraestructura.
- De igual forma, el transporte y tránsito público; la prevención de riesgos y prestación de auxilio en situaciones de emergencia o catástrofes; el apoyo y fomento de medidas de prevención en materia de seguridad ciudadana, y colaboración en su implementación (sin perjuicio de lo dispuesto en el inciso tercero del artículo 90 de la Constitución Política); la promoción de la igualdad de oportunidades entre hombres y mujeres, y finalmente el desarrollo de actividades de interés común en el ámbito local.

ESTRUCTURA MUNICIPAL

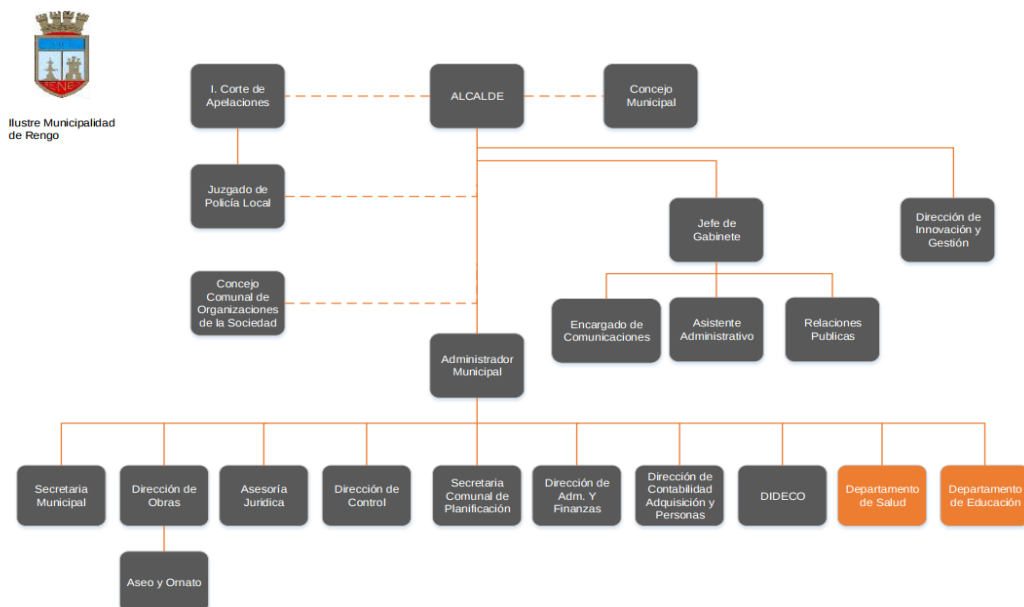

POBLACIÓN DE LA COMUNA

Nuestro país se encuentra en un proceso de transición demográfica avanzada, esta transición se origina en la disminución de los niveles de mortalidad y natalidad acontecida en la segunda mitad del Siglo XX. A raíz de esto, se presentan situaciones como el envejecimiento de la población y la disminución en la proporción de población económicamente activa. El INE ha proyectado que para 2050 la población de 60 años y más alcanzará al 30% del total nacional.

Las cifras entregadas por el censo permiten caracterizar a la población en distintos aspectos en un momento determinado, y en distintos niveles territoriales ya sean nacionales, regionales o comunales. Las proyecciones de población proporcionan información que permite establecer escenarios futuros probables respecto de la evolución demográfica del país, favoreciendo de esta forma la toma de decisiones.

POBLACIÓN TOTAL 2002 Y 2017

TERRITORIO	AÑO 2002	AÑO 2017	VARIACIÓN (%)
Comuna de Rengo	50.830	58.825	15,73 %

Fuente: Instituto Nacional de Estadística INE – CENSO 2002 Y 2017.

ANÁLISIS:

En el periodo que comprende desde el año 2002 al 2017, podemos apreciar un crecimiento del orden del 15%, el cual corresponde a un incremento anual de 533 habitantes promedio. El aumento de la población comunal permite dar respuesta a la estabilidad de la matrícula comunal.

POBLACIÓN COMUNAL SEGÚN GÉNERO AÑOS 2002 Y 2017

TERRITORIO	AÑO 2002		AÑO 2017	
	HOMBRE	MUJER	HOMBRE	MUJER
COMUNA DE RENGO	25.311	25.519	28.844	29.981

Fuente: Instituto Nacional de Estadística INE – CENSO 2002 Y 2017.

ANÁLISIS:

En este periodo que comprende desde el año 2002 al 2017, podemos ver un crecimiento proporcional entre hombres y mujeres; aunque se aprecia un incremento levemente mayor en mujeres (17,5%) respecto del aumento en hombres (13,95%).

POBLACIÓN COMUNAL POR GRUPOS DE EDAD Y GÉNERO AÑOS 2002 Y 2017

EDAD	AÑO 2002	AÑO 2017		
		HOMBRES	MUJERES	TOTAL
0 a 14	14.378	6.330	6.189	12.519
15 a 29	11.558	6.541	6.480	13.021
30 a 44	12.802	5.883	6.127	12.010
45 a 64	8.325	7.005	7.535	14.540
65 y más	3.767	3.085	3.650	6.735
TOTAL	50.830	28.844	29.981	58.825

Fuente: Instituto Nacional de Estadística INE – CENSO 2002 Y 2017.

ANÁLISIS:

En este periodo que comprende desde el año 2002 al 2017, podemos ver un decrecimiento en la población de 0 -14 años, de alrededor del 12,9 %.

En el tramo de 15-29 años, se puede observar un crecimiento en la población de un 12,65% en el mismo periodo.

Se refleja una clara tendencia al aumento de la población mayor de 45 años.

POBLACIÓN COMUNA DE RENGO EN EDAD ESCOLAR.

EDAD	AÑO 2002	AÑO 2017
4 años	469	793
5 años	512	862
6 años	471	909
7 años	508	878
8 años	494	865
9 años	531	827
10 años	542	845
11 años	582	822
12 años	624	796
13 años	586	855
14 años	539	864
15 años	474	812
16 años	447	909
17 años	438	896
18 años	382	773
Total tramo 4 a 18 años	7.599	12.706

Fuente: Instituto Nacional de Estadística INE – CENSO 2002 Y 2017

SISTEMA EDUCATIVO MUNICIPAL

El Sistema de Educación Pública de la comuna de Rengo está conformado por veintisiete (27) establecimientos escolares, en los que se imparten distintos niveles y modalidades de enseñanza. En horario diurno: E. Parvularia, E. Básica, E. Media Humanista-Científica, E. Media Técnico-Profesional (Comercial – Industrial) y E. Diferencial; y en horario diurno y vespertino: E. Básica Adultos, E. Básica Adultos con Oficios, E. Media Adultos Humanista- Científica y E. Media Adultos Técnico-Profesional.

Desde el año 2018 se incorporan al sistema de administración de educación municipal siete (7) Jardines Infantiles VTF, que atienden niveles bajo los criterios de trayectoria educativa definidos por las nuevas bases curriculares: Sala Cuna, Nivel Medio y Nivel Transición.

Este sistema educativo es dirigido a través del Departamento de Administración de la Educación Municipal (DAEM).

ORGANIGRAMA DEPARTAMENTO DE EDUCACIÓN (ADMINISTRACIÓN CENTRAL)

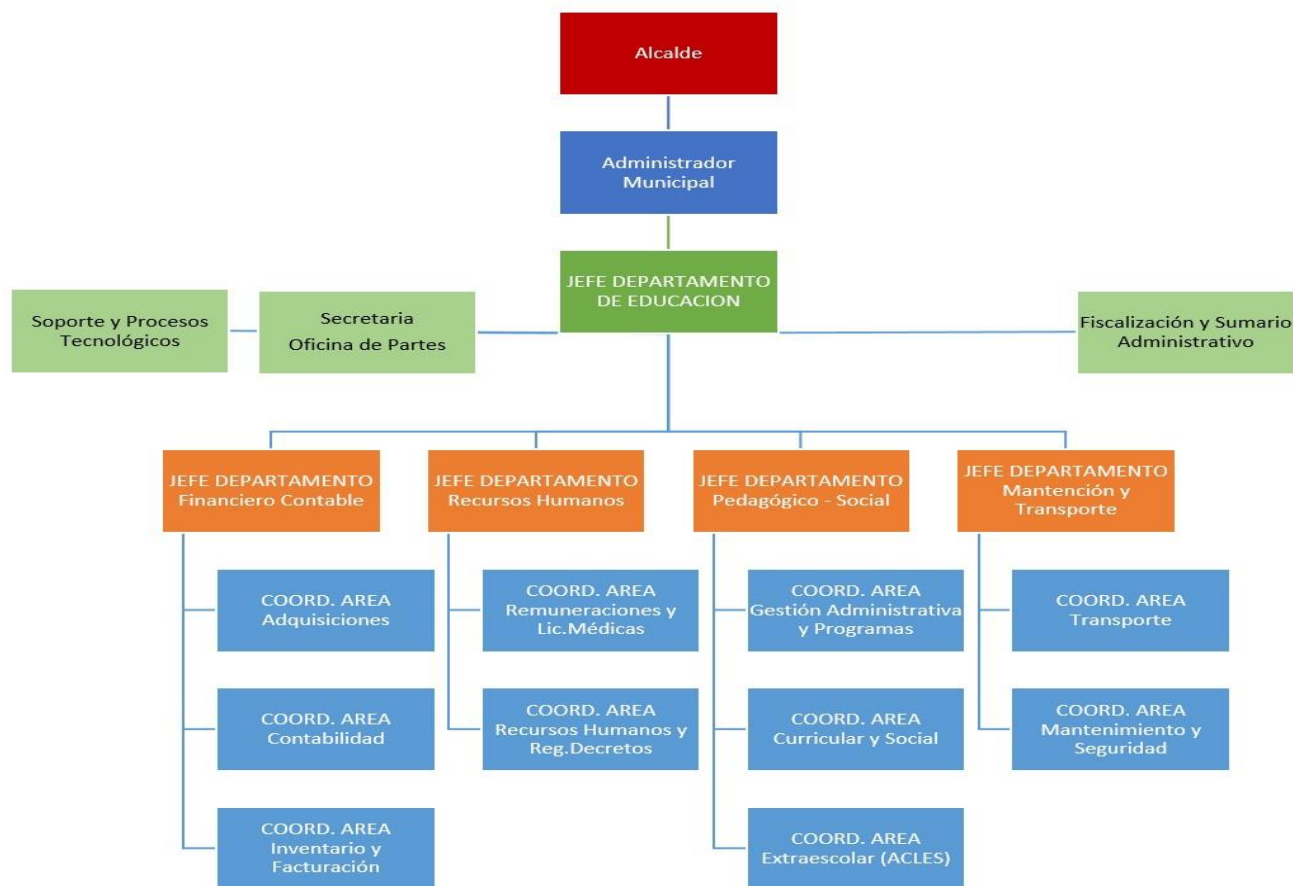

CANTIDAD DE ESTABLECIMIENTOS Y MATRÍCULA SEGÚN DEPENDENCIA

El siguiente cuadro presenta el porcentaje de alumnos que se encuentran matriculados en establecimientos escolares según dependencia municipal o particular subvencionado, entre los años 2018 y 2022.

DEPENDENCIA	MUNICIPAL					PARTICULAR SUBVENCIONADO					TOTAL				
	Año	2018	2019	2020	2021	2022	2018	2019	2020	2021	2022	2018	2019	2020	2021
CANTIDAD DE ESTABLECIMIENTOS	27	27	27	27	27	5	5	5	5	5	32	32	32	32	32
% ALUMNOS	76%	76%	76%	76%	76%	24%	24%	24%	24%	24%	100%	100%	100%	100%	100%

*Matrícula General.

JARDINES VTF DEPENDENCIA MUNICIPAL	AÑO 2018	AÑO 2019	AÑO 2020	AÑO 2021	AÑO 2022
Nº de Establecimientos	7	7	7	7	7
Nº Alumnos	463	457	468	451	434

ESTABLECIMIENTOS EDUCACIONALES Y MODALIDAD DE ENSEÑANZA

Establecimientos administrados por el Departamento de Educación Municipal, según zona geográfica urbana/rural en la que se ubican y tipo de enseñanza que imparten.

ESCUELAS RURALES:

ESTABLECIMIENTO	UBICACIÓN GEOGRÁFICA	MODALIDAD DE ENSEÑANZA	NIVELES DE ENSEÑANZA
COLEGIO MUNICIPAL LO DE LOBO	RURAL	Educación Parvularia	Prekínder y Kínder
		Enseñanza Básica	1º a 8º Básico
COLEGIO MUNICIPAL LOS CHOAPINOS	RURAL	Educación Parvularia	Prekínder y Kínder
		Enseñanza Básica	1º a 6º Básico
COLEGIO MUNICIPAL APALTA	RURAL	Educación Parvularia	Prekínder y Kínder
		Enseñanza Básica	1º a 8º Básico
ESCUELA BÁSICA VICTOR NICOLETTI	RURAL	Educación Parvularia	Prekínder y Kínder
		Enseñanza Básica	1º a 6º Básico
COLEGIO MUNICIPAL LO CARTAGENA	RURAL	Educación Parvularia	Prekínder y Kínder
		Enseñanza Básica	1º a 8º Básico
ESCUELA GUSTAVO BISQUERTT	RURAL	Educación Parvularia	Prekínder y Kínder
		Enseñanza Básica	1º a 8º Básico
COLEGIO MUNICIPAL VILLA DEL CÓBIL	RURAL	Educación Parvularia	Prekínder y Kínder
		Enseñanza Básica	1º a 6º Básico
COLEGIO MUNICIPAL EL CERRILLO	RURAL	Educación Parvularia	Prekínder y Kínder
		Enseñanza Básica	1º a 8º Básico
ESCUELA MARTA AVARIA	RURAL	Educación Parvularia	Prekínder y Kínder
		Enseñanza Básica	1º a 8º Básico

ESCUELAS Y LICEOS URBANOS:

ESTABLECIMIENTO	ZONA GEOGRÁFICA	MODALIDAD DE ENSEÑANZA	NIVELES DE ENSEÑANZA
ESCUELA LA PAZ	URBANO	Educación Parvularia	Prekínder y Kínder
		Enseñanza Básica	1º a 8º Básico
ESCUELA EL NARANJAL	URBANO	Educación Parvularia	Prekínder y Kínder
		Enseñanza Básica	1º a 8º Básico
ESCUELA REPÚBLICA DE ALEMANIA	URBANO	Educación Parvularia	Prekínder y Kínder
		Enseñanza Básica	1º a 8º Básico
ESCUELA VICENTE HUIDOBRO	URBANO	Educación Parvularia	Prekínder y Kínder
		Enseñanza Básica	1º a 8º Básico
COLEGIO MUNICIPAL LA ESMERALDA	URBANO	Educación Parvularia	Prekínder y Kínder
		Enseñanza Básica	1º a 8º Básico
COLEGIO MANUEL FRANCISCO CORREA	URBANO	Educación Parvularia	Prekínder y Kínder
		Enseñanza Básica	1º a 8º Básico
		Ens. media humanista-científica	1º y 2º medio
		Ens. media técnico-profesional	3º y 4º medio
ESCUELA LA ISLA EMMA ESCOBAR	URBANO	Educación Parvularia	Prekínder y Kínder
		Enseñanza Básica	1º a 8º Básico
COLEGIO MUNICIPAL LUIS GALDAMES	URBANO	Educación Parvularia Enseñanza Básica	Prekínder y Kínder 1º a 8º Básico
ESCUELA CARLOS CONDELL	URBANO	Educación Parvularia	Prekínder y Kínder
		Enseñanza Básica	1º a 8º Básico
ESCUELA SANTA TERESA DE ÁVILA	URBANO	Educación Parvularia Enseñanza Básica Educación de Adultos Enseñanza Básica Sin Oficios Educación de Adultos Enseñanza Media Hum.-Científ.	Prekínder y Kínder 1º a 8º Básico 3er nivel básico (7º y 8º básico) 1er y 2do nivel medio (1ºv2º EM v 3ºv4º EM)
ESCUELA FERNANDA AEDO	URBANO	Educación Parvularia	Prekínder y Kínder
		Enseñanza Básica	1º a 8º Básico
LICEO ORIENTE	URBANO	Enseñanza Básica	7º y 8º Básico
		Ens. Media Humanista-Científica	1º a 4º Medio
LICEO LUIS URBINA	URBANO	Ens. Media Humanista-Científica	1º a 4º Medio
LICEO TOMÁS MARÍN	URBANO	Ens. Media Humanista-Científica	1º y 2º Medio
		Ens. Media Técnico-Profesional	3º y 4º Medio
LICEO INDUSTRIAL	URBANO	Ens. Media Humanista-Científica	1º y 2º Medio
		Ens. Media Técnico-Profesional	3º y 4º Medio
		Educación de Adultos Ens. Media Técnico-Profesional	1er y 2º Nivel Medio (1º v 2º v 3º EM)
LICEO ELISA ESCOBEDO	URBANO	Educación de Adultos Enseñanza Básica Sin Oficios	3er Nivel Básico (7º y 8º Básico)
		Educación de Adultos Enseñanza Media Hum.-Científ.	1er y 2do Nivel Medio (1ºv2º EM y 3ºv4º EM)
		Educación de Adultos Enseñanza Básica Sin Oficios	1er Nivel Básico (1º a 4º básico)
ESCUELA F-187 RENGO C.C.P.	URBANO	Educación de Adultos Enseñanza Básica Sin Oficios	2do y 3er Nivel Básico (5º y 6º EB y 7º y 8º EB)
		Educación de Adultos Enseñanza Media Hum.-Científ.	1er Nivel Medio (1º y 2º EM)
		Educación de Adultos Ens. Media Técnico-Profesional	2do y 3er Nivel Medio (3º y 4º EM)
		Educación Diferencial	E. Parvularia, E. Básica y Laboral

JARDINES INFANTILES VTF:

ESTABLECIMIENTO	ZONA GEOGRÁFICA	MODALIDAD DE ENSEÑANZA	NIVELES DE ENSEÑANZA
JARDIN INFANTIL PADRE HURTADO	URBANO	Educación Parvularia	Nivel Medio Nivel Transición
SALA CUNA Y JARDÍN INFANTIL LOS NARANJITOS	URBANO	Educación Parvularia	Sala Cuna Nivel Medio Nivel Transición
SALA CUNA Y JARDÍN INFANTIL LOS LOBITOS	RURAL	Educación Parvularia	Sala Cuna Nivel Medio
SALA CUNA LA CUNCUNITA	URBANO	Educación Parvularia	Sala Cuna
SALA CUNA Y JARDÍN INFANTIL LAS ORUGUITAS	URBANO	Educación Parvularia	Sala Cuna Nivel Medio
SALA CUNA Y JARDÍN INFANTIL DIENTE DE LECHE	URBANO	Educación Parvularia	Sala Cuna Nivel Medio
SALA CUNA Y JARDÍN INFANTIL COLORÍN COLORADO	URBANO	Educación Parvularia	Sala Cuna Nivel Medio

MATRÍCULA
MATRÍCULA JARDINES INFANTILES AÑOS 2019 A 2022.

ESTABLECIMIENTO	NIVEL												TOTAL			
	SALA CUNA				MEDIO				TRANSICIÓN							
	2019	2020	2021	2022	2019	2020	2021	2022	2019	2020	2021	2022	2019	2020	2021	2022
PADRE HURTADO	-		-	-	54	80	83	83	30	29	-		84	109	83	83
LOS NARANJITOS	35	35	35	35	64	59	64	56	32	29	28	28	131	123	127	119
LOS LOBITOS	20	20	20	20	32	32	32	28	-	-	-		52	52	52	48
LA CUNCUNITA	20	15	20	20	-	-	-	-	-	-	-		20	15	20	20
LAS ORUGUITAS	20	16	20	20	33	29	32	28	-	-	-		53	45	52	48
DIENTE DE LECHE	20	20	20	20	32	32	32	28	-	-	-		52	52	52	48
COLORÍN COLORADO	33	40	33	40	32	32	32	28	-	-	-		65	72	65	48
TOTALES	148	146	148	155	247	264	275	251	62	58	58	28	457	468	451	434

MATRÍCULA TOTAL EDUCACIÓN MUNICIPAL AÑOS 2017 A 2022

ESCUELAS Y LICEOS	MATRÍCULA					
	2017	2018	2019	2020	2021	2022
	8934	8919	8988	9043	9227	9229

Matrícula efectiva promedio anual.

MATRÍCULA ENSEÑANZA PRE-BÁSICA

	AÑO	2017	2018	2019	2020	2021	2022
ESTABLECIMIENTOS URBANOS		653	678	625	763	711	660
ESTABLECIMIENTOS RURALES		234	181	217	213	204	196
TOTAL		887	859	842	976	915	856

Nota: matrícula efectiva.

MATRÍCULA ENSEÑANZA BÁSICA

	AÑO	2017	2018	2019	2020	2021	2022
ESTABLECIMIENTOS URBANOS		3766	4039	3773	4032	4094	4166
ESTABLECIMIENTOS RURALES		1175	935	1160	911	964	994
TOTAL		4941	4974	4933	4943	5058	5160

Nota: matrícula efectiva.

MATRÍCULA ENSEÑANZA MEDIA

TIPO DE ENSEÑANZA	MATRÍCULA					
	2017	2018	2019	2020	2021	2022
ENSEÑANZA MEDIA HUMANISTA - CIENTÍFICA	1423	1379	1378	1369	1398	1537
ENSEÑANZA MEDIA TÉCNICO - PROFESIONAL	1153	1204	1231	1219	1236	1257
TOTAL	2576	2583	2609	2588	2634	2794

Nota: matrícula efectiva.

MATRÍCULA EDUCACIÓN DE ADULTOS Y EDUCACIÓN DIFERENCIAL

TIPO DE ENSEÑANZA	MATRÍCULA					
	2017	2018	2019	2020	2021	2022
EDUCACIÓN ADULTOS	424	396	509	434	519	319
EDUCACIÓN DIFERENCIAL	106	107	106	102	101	100
TOTAL	530	503	615	536	620	419

Nota: matrícula efectiva.

RECURSOS HUMANOS

DOTACIÓN DOCENTE COMUNAL AÑO 2023**HORAS**

ESTABLECIMIENTO	DIRECTIVO		UTP		EDUC. DIFERENCIAL		PRE BASICA		DOCENTE		TOTAL		TOTAL HORAS
	Titular	Contrata	Titular	Contrata	Titular	Contrata	Titular	Contrata	Titular	Contrata	Titular	Contrata	
COLEGIO LA PAZ	88		44				132	8	543	201	807	209	1016
ESC. CARLOS CONDELL	42	49	44	44			30	35	425	28	541	156	697
ESC. BASICA LO DE LOBO	44		44		44		35	35	238	119	405	154	559
ESC. MANUEL FCO. CORREA	38	44	118	59			70		288	78	514	181	695
ESC. MANUEL F. C. (media)									73	123	73	123	196
ESC. APALTA	88		44				60	6	305	77	497	83	580
ESC. HUILQUIO CERRILLO		44	23	19				35	217	138	240	236	476
ESC. COLONIA ESMERALDA	88		71				65	1	323	94	547	95	642
ESC. MARTA AVARIA	20		51	2			35		205	59	311	61	372
ESC. FERNANDA AEDO	88		106	58			61	75	722	34	977	167	1144
ESC. EL NARANJAL	88		118				120	12	898	98	1224	110	1334
ESC. LA ISLA EMMA ESC. DE L.	44		126				65	1	243	123	478	124	602
ESC. LOS CHOAPINOS	44		4	4				35	251	45	299	84	383
ESC. GUSTAVO BISQUERTT	44		82	2			30	5	255	96	411	103	514
ESC. LO CARTAGENA	44		44				30	5	329	21	447	26	473
ESC. LUIS GALDAMES	88		204				186	47	825	246	1303	293	1596
ESC. REP. DE ALEMANIA	88		44				91	6	608	103	831	109	940
ESC. SANTA TERESA DE A.	44		91	10			60	6	264	85	459	101	560
ESC. SANTA T. (Vespertino)									29	47	29	47	76
ESC. VICENTE HUIDOBRO	44		74	14			30	36	239	113	387	163	550
ESC. VICTOR NICOLETTI	44		44				61	5	245	23	394	28	422
ESC. VILLA DEL COBIL	20			75			30	5	137	84	187	164	351
LICEO B. ORIENTE	88		123	44					1114	255	1325	299	1624
LICEO LUIS URBINA FLORES	88		166						771	309	1025	309	1334
LICEO TOMAS MARIN DE P.	88		88	44					525	253	701	297	998
LICEO INDUSTRIAL	88		224	15					721	346	1033	361	1394
LICEO INDUSTRIAL (Vespertino)									53	301	53	301	354
LICEO ELISA ESC. LA PAZ	30		64	10					116	139	210	149	359
ESC. CARCEL	18	17	17	10					128	59	163	86	249
ESC. TERESA NARETTO DE N.	44		44	6	208	156					296	162	458
TOTAL	1532	154	2102	416	252	156	1191	358	11090	3697	16167	4781	20948

Aumento de horas por creación de cuatro 4° medios vespertino liceo industrial. Aumento de un 1° primero medio y un 4° medio en Liceo Luis Urbina Flores. División de un curso en Escuela Marta Avaria Salvatierra.

División de kinder y prekinder Escuela Carlos Condell de la Haza y Escuela Básica Lo de Lobo

DETALLE DOTACIÓN DOCENTE AÑO 2023 POR ESTABLECIMIENTO EDUCACIONAL

COLEGIO LA PAZ				
NOMBRE DOCENTE	CARGO	HORAS TITULAR	HORAS CONTRATA	HORAS TOTAL
DESRIVIERS RAMÍREZ JAQUELINE	DIRECTOR (A)	44:00:00		44:00:00
MUSSA RODRIGUEZ YASEFF	INSP. GENERAL	44:00:00		44:00:00
DIAZ PEREIRA DANIELA	JEFE UTP	44:00:00		44:00:00
ANDRADE ARRIAGADA GLADYS	PROF.ED. BA	30:00:00		30:00:00
ARAOS MUÑOZ DANIELA	PROF.ED. BA	30:00:00	1:00:00	31:00:00
CÁCERES FERRADA MARCELO	PROF.ED. BA	30:00:00		30:00:00
CALIBAR QUINTEROS LUZ	PROF.ED. BA	40:00:00		40:00:00
CORREA ANDRADE PAOLA	PROF.ED. BA	38:00:00		38:00:00
DÍAZ TRONCOSO ISIDRO	PROF. ED. FÍSICA	35:00:00		35:00:00
ESPINOZA SUAREZ MARLENE	EDUC. PARV.	31:00:00	4:00:00	35:00:00
GONZÁLEZ OLAVE BELEN	EDUC. PARV.	31:00:00	4:00:00	35:00:00
HUERTA CORRALES GUISELA	PROF.ED. BA	34:00:00		34:00:00
LABARCA CARO ALEJANDRA	EDUC. PARV.	35:00:00		35:00:00
MARÍN ARAYA VICTOR	PROF.ED. BA	38:00:00		38:00:00
MEDINA LOBOS MARIA	PROF. RELIGIÓN	34:00:00		34:00:00
MUÑOZ MARTIN CLAUDIO	PROF.ED. BA	32:00:00		32:00:00
OLEA RAMIREZ ANDREA	EDUC. PARV.	35:00:00		35:00:00
PEÑA LUENGO EVELYN	PROF.ED. BA	30:00:00		30:00:00
PINO CONTRERAS JANET	PROF.ED. BA	20:00:00		20:00:00
RUBIO GARCIA MARIA T.	PROF.ED. BA	30:00:00		30:00:00
TAPIA ZEPEDA JULIA	PROF.ENS. M	32:00:00		32:00:00
TONCIO MORALES KAREN	PROF. ED. BA	30:00:00		30:00:00
TORRES CONEJERO JUAN	PROF.ED. BA	30:00:00		30:00:00
ULLOA ALARCON ANDREA	PROF.ED. BA	30:00:00		30:00:00
N.N.	PROF.ED. BA		30:00:00	30:00:00
N.N.	PROF. INGLÉS		30:00:00	30:00:00
N.N.	PROF.ED. MUSICAL		23:00:00	23:00:00
N.N.	PROF.ED. BA		1:00:00	1:00:00
N.N.	PROF.ED. BA		31:00:00	31:00:00
N.N.	PROF.ED. BA		32:00:00	32:00:00
N.N.	PROF.ED. BA		30:00:00	30:00:00
N.N.	PROF.ED. BA		23:00:00	23:00:00
		675:00:00	209:00:00	884:00:00

ESCUELA CARLOS CONDELL DE LA HAZA				
NOMBRE DOCENTE	CARGO	HORAS TITULAR	HORAS CONTRATA	HORAS TOTAL
N.N.	DIRECTOR (A)		44:00:00	44:00:00
MARTINEZ BUSTOS FRANCESCA	JEFE UTP	44:00:00		44:00:00
MELLENDEZ GONZALEZ CLAUDIA	APOYO DIRECCIÓN	28:00:00	5:00:00	33:00:00
N.N.	PROF. CONV. ESC.		44:00:00	44:00:00
CAÑETE GARRIDO LUIS	APOYO DIRECCIÓN	14:00:00		14:00:00
CAÑETE GARRIDO LUIS	PROF.ED. BA	30:00:00		30:00:00
BUSTAMANTE VALLADARES ANGEL	PROF.ED. BA	40:00:00		40:00:00
BUSTOS MIGUELES XIMENA	PROF.ED. BA	44:00:00		44:00:00
DIAZ LEYTON ALEJANDRA	EDUC. PARV.	30:00:00		30:00:00
ESCANDON VIDAL GLORIA	PROF.ED. BA	37:00:00		37:00:00
GONZALEZ LOPEZ ABEL	PROF.ED. BA	41:00:00		41:00:00
GUZMAN DONOSO ROSA	PROF.ED. BA	38:00:00		38:00:00
MENESES ARENAS VICTOR	PROF.ED. BA	33:00:00		33:00:00
MIRANDA MALDONADO JOHANNA	PROF.ED. BA	35:00:00		35:00:00
OGAZ MENESES MARIA	PROF.ED. BA	35:00:00		35:00:00
RAMIREZ ASCUI CLAUDIO	PROF. RELIGIÓN	19:00:00		19:00:00
TAPIA MACHUCA TERESA	PROF.ED. BA	38:00:00		38:00:00
TOBAR GUTIERREZ TAMARA	PROF.ED. BA	35:00:00		35:00:00
N.N.	PROF. ED. FÍSICA		28:00:00	28:00:00
N.N.	EDUC. PARV.		35:00:00	35:00:00
		541:00:00	156:00:00	697:00:00

ESCUELA HUILQUIO EL CERRILLO				
NOMBRE DOCENTE	CARGO	HORAS TITULAR	HORAS CONTRATA	HORAS TOTAL
N.N.	DIRECTOR (A)		44:00:00	44:00:00
N.N.	JEFE UTP		19:00:00	19:00:00
SEREÑO SANDOVAL CATHERINE	EDUC. PARV.		35:00:00	35:00:00
HERNANDEZ ALVARADO VIVIANA	PROF. CONV. ESC.	23:00:00		23:00:00
CONTRERAS CELIS MARIA	PROF.ED. BA	39:00:00	2:00:00	41:00:00
DIAZ QUEZADA LUZ	PROF.ED. BA	39:00:00	3:00:00	42:00:00
FOUQUETT JARA YENIFER	PROF. INGLÉS	21:00:00	2:00:00	23:00:00
HERNANDEZ ALVARADO VIVIANA	PROF.ED. BA	7:00:00		7:00:00
NUÑEZ GARCES SERGIO	PROF.ED. BA	34:00:00		34:00:00
OSORIO RIQUELME PAOLA	PROF.ED. BA	36:00:00	6:00:00	42:00:00
PUELLES BANDA CLAUDIA	PROF.ED. BA	41:00:00	2:00:00	43:00:00
N.N.	PROF. RELIGIÓN		19:00:00	19:00:00
N.N.	PROF.ED. BA		24:00:00	24:00:00
N.N.	PROF.ED. BA		6:00:00	6:00:00
N.N.	PROF.ED. BA		44:00:00	44:00:00
N.N.	PROF.ED. BA		30:00:00	30:00:00
		240:00:00	236:00:00	476:00:00

ESCUELA MANUEL FCO. CORREA BÁSICA				
NOMBRE DOCENTE	CARGO	HORAS TITULAR	HORAS CONTRATA	HORAS TOTAL
N.N.	DIRECTOR (A)		44:00:00	44:00:00
QUEZADA ARANCIBIA ALINA	INSP. GENERAL	38:00:00		38:00:00
PEREZ SEPULVEDA MARINA	JEFE UTP	44:00:00		44:00:00
N.N.	ORIENTADOR		44:00:00	44:00:00
IRIONDO SANTIBAÑEZ PAULINA	PROF. CONV. ESC.	36:00:00		36:00:00
ARAYA VALENZUELA LUCIA	CRA (MUTUAL)	38:00:00		38:00:00
FARIAS MOORE LUIS	APOYO UTP (COORD. VESPERTINO)		15:00:00	15:00:00
ARAOS CUEVAS CRISTIAN	PROF. PROYECTO DE INTEGRACION	4:00:00		4:00:00
ARENAS BARAHONA FELIPE	PROF.ED. BA	32:00:00	8:00:00	40:00:00
BUSTOS CANALES MARITZA	PROF.ED. BA	38:00:00		38:00:00
CABELLO CASTRO BASTIAN	P. ED. FÍSICA	27:00:00		27:00:00
CABRERA MUÑOZ INGRID	PROF.ED. BA	32:00:00		32:00:00
CARDENAS GONZALEZ RICARDO	PROF. INGLÉS	14:00:00		14:00:00
CONTRERAS LEON IVONNE	EDUC. PARV.	35:00:00		35:00:00
DURAN ACEITUNO MIRTZA	EDUC. PARV.	35:00:00		35:00:00
ESCOBAR MANRIQUEZ XIMENA	PROF. RELIGIÓN (EVANGÉLICA)	19:00:00		19:00:00
MEDINA OSORIO MARIA	PROF.ED. BA	21:00:00		21:00:00
ORO VALDES CINTHIA	PROF.ED. BA	30:00:00		30:00:00
SILVA SANCHEZ MARGARITA	PROF.ED. BA	30:00:00		30:00:00
SAEZ PEREZ ROSA	PROF.ED. BA	32:00:00		32:00:00
VALDIVIA DONOSO JORGE	PROF.ED. MUSICAL	9:00:00		9:00:00
N.N.	PROF. RELIGIÓN		18:00:00	18:00:00
N.N.	PROF.ED. BA		38:00:00	38:00:00
N.N.	PROF.ED. BA		14:00:00	14:00:00
		514:00:00	181:00:00	695:00:00

ESCUELA MANUEL FCO. CORREA MEDIA				
NOMBRE DOCENTE	CARGO	Horas titular	Horas contrata	horas total
CABELLO CASTRO BASTIAN	PROF. ED. FÍSICA	9:00:00		9:00:00
CARDENAS GONZALEZ RICARDO	PROF. INGLÉS	15:00:00		15:00:00
MEDINA OSORIO MARIA	PROF. HISTORIA	18:00:00	5:00:00	23:00:00
NAZAL MASS CHRISTIAN	PROF. CIENCIAS	7:00:00		7:00:00
ORELLANA GONZALEZ CARLOS	PROF. MATEM. Y ESPECIALIDAD	16:00:00	22:00:00	38:00:00
VALDIVIA DONOSO JORGE	PROF.ED. MUSICAL	8:00:00		8:00:00
N.N.	PROF. LENGUAJE		27:00:00	27:00:00
N.N.	PROF. FILOSOFIA		5:00:00	5:00:00
N.N.	PROF. TECNOLOGÍA		5:00:00	5:00:00
N.N.	PROF. ESPECIALIDAD		29:00:00	29:00:00
N.N.	PROF. RELIGIÓN		9:00:00	9:00:00
N.N.	PROF. MATEMÁTICAS		15:00:00	15:00:00
N.N.	PROF. CIENCIAS		6:00:00	6:00:00
		73:00:00	123:00:00	196:00:00

ESCUELA APALTA				
NOMBRE DOCENTE	CARGO	HORAS TITULAR	HORAS CONTRATA	HORAS TOTAL
CHANDIA ACEVEDO GERALDINE	DIRECTOR (A)	44:00:00		44:00:00
SEGURA OYARZUN JUAN	INSP. GENERAL	44:00:00		44:00:00
GIADALA ASTETE SARA	JEFE UTP	44:00:00		44:00:00
BIRON GONZALEZ ALEJANDRO	PROF.ED. BA	21:00:00		21:00:00
CRUZ ORTIZ CLAUDIA	PROF.ED. BA	30:00:00	11:00:00	41:00:00
GAETE ALBORNOZ MARCELA	PROF.ED. BA	30:00:00		30:00:00
LATORRES REYES JUAN	PROF. ED. FÍSICA	26:00:00		26:00:00
LIZANA LOPEZ MARITZA	PROF.ED. BA	30:00:00		30:00:00
MICHEA VARGAS CLAUDIA	PROF.ED. BA	30:00:00		30:00:00
MONTERO REYES EDUARDO	PROF.ED. BA	30:00:00		30:00:00
OSSANDON DIAZ LUCIA	PROF.ED. BA	30:00:00		30:00:00
QUIROGA ARAYA RUTH	EDUC. PARV.	30:00:00	1:00:00	31:00:00
SANCHEZ GONZALEZ ANA	PROF.ED. BA	30:00:00		30:00:00
SOTELO MIRANDA MARIA	PROF.ED. BA	30:00:00		30:00:00
URETA URETA JUAN	PROF. RELIGIÓN	18:00:00		18:00:00
VERGARA OVALLE PAOLA	EDUC. PARV.	30:00:00	5:00:00	35:00:00
HENRIQUEZ BENAVIDES BARBARA	DOC. E.G.B. (FUERO. MAT.)		30:00:00	30:00:00
N.N.	PROF. INGLÉS		17:00:00	17:00:00
N.N.	PROF.ED. MUSICAL		19:00:00	19:00:00
		497:00:00	83:00:00	580:00:00

ESCUELA LA ISLA EMMA ESCOBAR DE LAGOS				
NOMBRE DOCENTE	CARGO	HORAS TITULAR	HORAS CONTRATA	HORAS TOTAL
CORNEJO MATURANA LETICIA	DIRECTOR (A)	44:00:00		44:00:00
DIAZ GODOY PATRICIA	JEFE UTP	44:00:00		44:00:00
SOTO MARCHANT DANITZA	DOC. APOYO UTP	44:00:00		44:00:00
MIRANDA MUÑOZ MARIA	PROF. CONV. ESC.	38:00:00		38:00:00
GUERRA MIRANDA NADIA	EDUC. PARV.	35:00:00		35:00:00
TRONCOSO ORELLANA FLOR	EDUC. PARV.	30:00:00	1:00:00	31:00:00
CORREA SANCHEZ ALVARO	PROF.ED. BA	34:00:00		34:00:00
GONZALEZ PACHECO MARCELO	PROF. ED. FÍSICA	20:00:00		20:00:00
IBARRA ORELLANA MARITZA	PROF.ED. BA	38:00:00		38:00:00
ORO VALDES KAREN	PROF.ED. BA	44:00:00		44:00:00
SALAZAR MIRANDA GRACIELA	PROF.ED. BA	38:00:00	5:00:00	43:00:00
SALAZAR SALAZAR DIANA	PROF.ED. BA	30:00:00		30:00:00
SANCHEZ PAVEZ VIVIANA	PROF.ED. BA	39:00:00		39:00:00
N.N.	PROF.ED. BA		41:00:00	41:00:00
N.N.	PROF. RELIGIÓN		19:00:00	19:00:00
N.N.	PROF. ED. FÍSICA		9:00:00	9:00:00
N.N.	PROF.ED. BA		35:00:00	35:00:00
N.N.	PROF. INGLÉS		14:00:00	14:00:00
		478:00:00	124:00:00	602:00:00

ESCUELA COLONIA ESMERALDA				
NOMBRE DOCENTE	CARGO	HORAS TITULAR	HORAS CONTRATA	HORAS TOTAL
ROJAS SEPULVEDA GRACIELA	DIRECTOR (A)	44:00:00		44:00:00
HENRIQUEZ URETA JUDITH	INSP. GENERAL	44:00:00		44:00:00
MAURO TRONCOSO MIRIAM	JEFE UTP	44:00:00		44:00:00
CARMONA ABARCA DIEGO	PROF.ED. BA	44:00:00		44:00:00
PARRAGUEZ LOPEZ JOSE	DOC. APOYO UTP	15:00:00		15:00:00
MARTINEZ ZUÑIGA SANDRA	DOC. APOYO UTP	18:00:00		18:00:00
ARIAS GALVEZ MARIA	EDUC. PARV.	35:00:00		35:00:00
QUINTEROS RAMIREZ CLAUDIA	EDUC. PARV.	30:00:00	1:00:00	31:00:00
CARDENAS CORRAL FERNANDO	PROF.ED. BA	22:00:00		22:00:00
CORNEJO CORNEJO ROXANA	PROF.ED. BA	35:00:00		35:00:00
DÍAZ DEVIA CLAUDIA	PROF.ED. BA	41:00:00		41:00:00
MARTINEZ ZUÑIGA SANDRA	PROF.ED. BA	26:00:00		26:00:00
MUÑOZ ALVARADO MAGALI	PROF.ED. BA	35:00:00	3:00:00	38:00:00
PARRAGUEZ LOPEZ JOSE	PROF.ED. BA	23:00:00		23:00:00
PEREIRA CARO NATALIA	PROF.ED. BA	38:00:00		38:00:00
ROJAS ARANGUIZ PATRICIA	PROF.ED. BA	38:00:00		38:00:00
URETA URETA JUAN	PROF. RELIGIÓN	21:00:00	21:00:00	42:00:00
N.N.	PROF. ED. FÍSICA		29:00:00	29:00:00
N.N.	PROF. INGLÉS		23:00:00	23:00:00
N.N.	PROF.ED. MUSICAL		18:00:00	18:00:00
		553:00:00	95:00:00	648:00:00

ESCUELA LOS CHOAPINOS				
NOMBRE DOCENTE	CARGO	HORAS TITULAR	HORAS CONTRATA	HORAS TOTAL
CADIZ REYEZ DAVID	DIRECTOR (A)	44:00:00		44:00:00
CAMPOS ILLANES CLAUDIA	PROF. CONV. ESC.	4:00:00	4:00:00	8:00:00
ESTRADA RAMIREZ MARCELA	PROF.ED. BA	30:00:00		30:00:00
BARRA GONZALEZ ROMINA	PROF.ED. BA	35:00:00	2:00:00	37:00:00
CAMPOS ILLANES CLAUDIA	PROF.ED. BA	28:00:00		28:00:00
FOUQUET JARA JENIFFER	PROF. INGLÉS	15:00:00	1:00:00	16:00:00
GONZALEZ PACHECO MARCELO	PROF. ED. FÍSICA	21:00:00		21:00:00
MANRIQUEZ VERGARA JAIME	PROF.ED. BA	38:00:00		38:00:00
MUÑOZ GUZMAN LESLIE	PROF.ED. BA	38:00:00	2:00:00	40:00:00
OLAVARRIA CACERES NANCY	PROF.ED. BA	32:00:00	5:00:00	37:00:00
RAMIREZ ASCUI CLAUDIO	PROF. RELIGIÓN	14:00:00		14:00:00
N.N.	EDUC. PARV.		35:00:00	35:00:00
N.N.	PROF.ED. BA		35:00:00	35:00:00
		299:00:00	84:00:00	383:00:00

ESCUELA GUSTAVO BISQUERTT				
NOMBRE DOCENTE	CARGO	HORAS TITULAR	HORAS CONTRATA	HORAS TOTAL
TOLEDO GONZALEZ MARIA	DIRECTOR (A)	44:00:00		44:00:00
LIZANA GUAJARDO IRENE	JEFE UTP	44:00:00		44:00:00
PAVEZ TONCIO LIA	PROF. CONV. ESC.	38:00:00	2:00:00	40:00:00
SALINAS TONCIO CARMEN	EDUC. PARV.	30:00:00	5:00:00	35:00:00
CELIS LEIVA ANA	PROF.ED. BA	38:00:00	2:00:00	40:00:00
GALVEZ ABARCA MONICA	PROF.ED. BA	30:00:00		30:00:00
GONZALEZ REYES MISAEAL	PROF. INGLÉS	27:00:00	1:00:00	28:00:00
GUAICO ROJAS MARIA	PROF. RELIGIÓN	14:00:00		14:00:00
HUERTA ROJAS FELIPE	PROF.ED. BA	30:00:00		30:00:00
LAVANDEROS LUEYZA TRACI	PROF.ED. BA	38:00:00		38:00:00
NUÑEZ RAMIREZ ELBA	PROF.ED. BA	40:00:00		40:00:00
URRA SALINAS NICOLE	PROF.ED. BA	38:00:00		38:00:00
N.N.	PROF.ED. BA		27:00:00	27:00:00
N.N.	PROF. ED. FÍSICA		28:00:00	28:00:00
N.N.	PROF.ED. BA		38:00:00	38:00:00
		411:00:00	103:00:00	514:00:00

ESCUELA LO CARTAGENA				
NOMBRE DOCENTE	CARGO	HORAS TITULAR	HORAS CONTRATA	HORAS TOTAL
ROMERO SILVA CRISTIAN	DIRECTOR (A)	44:00:00		44:00:00
ROA PUGA ALBA	JEFE UTP	44:00:00		44:00:00
DUARTE VIDAL ANDREA	EDUC. PARV.	30:00:00	5:00:00	35:00:00
ABARCA BANDA PAOLA	PROF.ED. BA	37:00:00		37:00:00
CONTRERAS ELGUETA MARIA	PROF.ED. BA	30:00:00		30:00:00
MENESES GAMBOA MARIA	PROF.ED. BA	37:00:00		37:00:00
MEJIAS BUSTAMANTE JOSE	PROF.ED. BA	6:00:00		6:00:00
MUÑOZ GALLARDO CONSTANZA	PROF.ED. BA	31:00:00		31:00:00
NUÑEZ FARIAS CLAUDIA	PROF.ED. BA	40:00:00		40:00:00
ULLOA ULLOA JULIA	PROF.ED. BA	34:00:00		34:00:00
VALDES PIZARRO JUAN	PROF.ED. BA	38:00:00		38:00:00
VARGAS FERNANDEZ ALEJANDRA	PROF.ED. BA	37:00:00	1:00:00	38:00:00
VELIZ YAÑEZ VALESKA	PROF.ED. BA	38:00:00		38:00:00
ZUÑIGA DIAZ PAULINA	PROF.ED. BA	7:00:00		7:00:00
N.N.	PROF.ED. BA		35:00:00	35:00:00
N.N.	PROF. INGLÉS		14:00:00	14:00:00
		453:00:00	55:00:00	508:00:00

ESCUELA LUIS GALDAMES				
NOMBRE DOCENTE	CARGO	HORAS TITULAR	HORAS CONTRATA	HORAS TOTAL
CACERES PACHA PEDRO	DIRECTOR (A)	44:00:00		44:00:00
TOLEDO CONTRERAS PEDRO	INSP. GENERAL	44:00:00		44:00:00
MENESES PEREZ GUILLERMO	JEFE UTP	44:00:00		44:00:00
CORREA AVENDAÑO MARIA	ORIENTADOR	42:00:00		42:00:00
LIZANA FERNANDEZ FELIX	DOC. APOYO UTP	23:00:00		23:00:00
LIZANA FERNANDEZ FELIX	DOC. APOYO UTP (PAE)	21:00:00		21:00:00
CASTRO FIGUEROA KARLA	EDUC. PARV.	35:00:00		35:00:00
CONTRERAS AVILA MARIO	DOC. APOYO UTP (UBC)	44:00:00		44:00:00
CORRAL CONEJERA MARIA	PROF.ED. BA	30:00:00	2:00:00	32:00:00
DE LA GALA VERA SILVIA	PROF.ED. BA	22:00:00		22:00:00
DURAN PALOMINOS GEMITA	EDUC. PARV.	30:00:00		30:00:00
FUENTEALBA OJEDA JEANETTE	PROF.ED. BA	36:00:00	2:00:00	38:00:00
GALLARDO GONZALEZ SARA	PROF.ED. BA	30:00:00	8:00:00	38:00:00
GONZALEZ MIRANDA PATRICIA	PROF.ED. BA	30:00:00	2:00:00	32:00:00
GONZALEZ MUÑOZ CARMEN	PROF.ED. BA	34:00:00	3:00:00	37:00:00
GONZÁLEZ MUÑOZ JOSÉ	PROF. RELIGIÓN	18:00:00		18:00:00
IRIS VARGAS JENNY	PROF.ED. BA	32:00:00	4:00:00	36:00:00
JIL LUCERO MARIA	PROF.ED. BA	34:00:00	1:00:00	35:00:00
LABRA IBARRA FRANCISCO	PROF. ED. FÍSICA	18:00:00		18:00:00
LABRA ROJAS SARA	PROF.ED. BA	30:00:00	5:00:00	35:00:00
LAVIN SALAZAR ORIANA	PROF.ED. BA	30:00:00	1:00:00	31:00:00
LETELIER SANCHEZ SABY	EDUC. PARV.	31:00:00	4:00:00	35:00:00
MIGUELES GALLARDO MANUELA	EDUC. PARV.	30:00:00	2:00:00	32:00:00
MIRANDA GUTIERREZ GILDA	PROF.ED. BA	29:00:00		29:00:00
MORALES ELOZ JULIAN	PROF. ED. FÍSICA	38:00:00		38:00:00
MORALES ROSALES MELISA	PROF.ED. BA	34:00:00	3:00:00	37:00:00
MUÑOZ ARENAS IVONNE	EDUC. PARV.	30:00:00	1:00:00	31:00:00
MUÑOZ LABRA TERESA	DOC. APOYO UTP	30:00:00		30:00:00
OYARZO FLORES MARIA	PROF.ED. BA	38:00:00	3:00:00	41:00:00
PEREZ URRUTIA MARTA	PROF.ED. BA	38:00:00		38:00:00
POBLETE PEREZ MARIA	PROF. RELIGIÓN	26:00:00	11:00:00	37:00:00
QUEZADA ARANCIBIA HELGA	PROF.ED. BA	38:00:00	4:00:00	42:00:00
RAMIREZ PEÑA OMAR	PROF.ED. MUSICAL	30:00:00	3:00:00	33:00:00
SAEZ PEREZ JACQUELINE	PROF.ED. BA	37:00:00	2:00:00	39:00:00
SALDIA REYES JOCELYN	PROF.ED. BA	35:00:00		35:00:00
SALGADO LAGOS ZULEMA	EDUC. PARV.	30:00:00	5:00:00	35:00:00
SALINAS FERNANDEZ PURISIMA	PROF. INGLÉS	40:00:00	3:00:00	43:00:00
TORRES MARQUEZ PABLO	PROF. INGLÉS	28:00:00		28:00:00
VALDES REYES IRIS	PROF.ED. BA	40:00:00	3:00:00	43:00:00
VIDAL TONCIO PILAR	PROF.ED. BA	30:00:00	2:00:00	32:00:00
N.N.	EDUC. PARV.		35:00:00	35:00:00
N.N.	PROF.ED. BA		35:00:00	35:00:00
N.N.	PROF.ED. BA		30:00:00	30:00:00
N.N.	PROF.ED. BA		37:00:00	37:00:00
N.N.	PROF.ED. BA		43:00:00	43:00:00
N.N.	PROF.ED. BA		39:00:00	39:00:00
		1303:00:00	293:00:00	1596:00:00

ESCUELA EL NARANJAL				
NOMBRE DOCENTE	CARGO	HORAS TITULAR	HORAS CONTRATA	HORAS TOTAL
LETELIER URBINA PATRICIO	DIRECTOR (A)	44:00:00		44:00:00
ROJAS AGUILERA CLAUDIA	INSP. GENERAL	44:00:00		44:00:00
MALLEA ESCUDERO CARLOS	JEFE UTP	44:00:00		44:00:00
VILLANUEVA LORCA MARIA	DOC. APOYO UTP	44:00:00		44:00:00
MENDEZ MEDINA RUBEN	PROF. CONV. ESC.	30:00:00		30:00:00
ABASOLO MEDINA PAMELA	EDUC. PARV.	30:00:00	5:00:00	35:00:00
ARAYA FIGUEROA ELENA	EDUC. PARV.	30:00:00	1:00:00	31:00:00
ARCE TORRES MARIA	PROF.ED. BA	40:00:00		40:00:00
BRAVO CANALES MONICA	PROF.ED. BA	32:00:00		32:00:00
BUSTAMANTE ALVARADO NICOLE	PROF.ED. BA	30:00:00	2:00:00	32:00:00
DE PABLO CELIS MARIA	PROF.ED. BA	38:00:00		38:00:00
ELGUETA RUIZ CAROLA	PROF.ED. BA	38:00:00		38:00:00
GONZALEZ GALLOSO ROMINA	PROF.ED. BA	38:00:00		38:00:00
GONZALEZ GUTIERREZ LUISA	PROF.ED. BA	38:00:00	2:00:00	40:00:00
GUTIERREZ FUENTES PAULA	PROF.ED. BA	30:00:00	4:00:00	34:00:00
GUZMAN BAHAMONDEZ MARCIA	PROF.ED. BA	30:00:00	2:00:00	32:00:00
HIDALGO HERNANDEZ HUGO	PROF.ED. BA	8:00:00		8:00:00
LACROIX RIQUELME LUCIANA	PROF.ED. BA	40:00:00		40:00:00
MIRA ORELLANA NANCY	PROF.ED. BA	40:00:00		40:00:00
MIRA ORELLANA PAMELA	PROF.ED. BA	40:00:00		40:00:00
MUÑOZ OLEA MARIA	PROF.ED. BA	38:00:00		38:00:00
ORELLANA VERA EDITH	PROF.ED. BA	30:00:00	4:00:00	34:00:00
PEÑA MEZA SERGIO	PROF.ED. MUSICAL	26:00:00	2:00:00	28:00:00
PEREIRA CATALAN MARIA	PROF. RELIGIÓN	38:00:00	4:00:00	42:00:00
PEREZ GUZMAN VERONICA	EDUC. PARV.	30:00:00	5:00:00	35:00:00
PEREZ RIOS MARIA	PROF.ED. BA	40:00:00		40:00:00
PLACENCIA SILVA KARIN	PROF. INGLÉS	22:00:00		22:00:00
RIOS DIAZ PAULINA	PROF.ED. BA	32:00:00		32:00:00
RIQUELME EMANUELLI MARIA	PROF.ED. BA	39:00:00		39:00:00
RIVEROS HUERTA FRANCISCA	PROF. ED. FÍSICA	38:00:00		38:00:00
ROSALES GODOY MYRIAM	PROF.ED. BA	30:00:00	2:00:00	32:00:00
SALAZAR GONZALEZ CARMEN	EDUC. PARV.	30:00:00	1:00:00	31:00:00
SANDOVAL VASQUEZ MANUEL	PROF.ED. BA	30:00:00		30:00:00
VASQUEZ SEPULVEDA ANA	PROF.ED. BA	40:00:00		40:00:00
VERGARA ROMAN MARCELA	PROF. INGLÉS	22:00:00		22:00:00
ZAVALLA VARELA FRANCISCA	PROF.ED. BA	31:00:00	2:00:00	33:00:00
N.N.	PROF. RELIGIÓN		16:00:00	16:00:00
N.N.	PROF.ED. BA		44:00:00	44:00:00
N.N.	PROF.ED. BA		14:00:00	14:00:00
		1224:00:00	110:00:00	1334:00:00

ESCUELA FERNANDA AEDO FAÚNDEZ				
NOMBRE DOCENTE	CARGO	HORAS TITULAR	HORAS CONTRATA	HORAS TOTAL
PIÑA VILLANUEVA YESENIA	DIRECTOR (A)	44:00:00		44:00:00
CID CAMPOS SANDRA	INSP. GENERAL	44:00:00		44:00:00
JARA FUENTES YENI	JEFE UTP	44:00:00		44:00:00
CASTILLO GALVEZ MARIA	DOC. APOYO UTP	22:00:00		22:00:00
N.N.	DOC. APOYO UTP		44:00:00	44:00:00
N.N.	DOC. APOYO UTP		14:00:00	14:00:00
ANDRADE CARTAGENA MARIA	PROF.ED. BA	38:00:00		38:00:00
BURGOS JIMENEZ NILDA	PROF.ED. BA	35:00:00		35:00:00
CASTILLO GALVEZ MARIA	PROF.ED. BA	22:00:00		22:00:00
CASTRO GREZ VERONICA	PROF. RELIGIÓN (EVANGELICA)	37:00:00		37:00:00
DIAZ TOBAR SILVANA	PROF.ED. BA	38:00:00		38:00:00
FUENTES RIVEROS MARIA	PROF.ED. BA	38:00:00		38:00:00
GALLARDO GUTIERREZ SUSANA	EDUC. PARV.	30:00:00	1:00:00	31:00:00
GONZALEZ AGUILERA ROSA	PROF.ED. BA	38:00:00		38:00:00
GONZALEZ LIZAMA PATRICIA	PROF.ED. BA	29:00:00		29:00:00
GONZALEZ SEPULVEDA SILVIA	PROF.ED. BA	38:00:00		38:00:00
JARA PEREIRA PAULINA	DOC. APOYO UTP	40:00:00		40:00:00
JEREZ GALVEZ NICOLE	PROF.ED. BA	28:00:00		28:00:00
JOFRE CABELLO LORENA	PROF. ED. FÍSICA	38:00:00		38:00:00
LATORRE GONZALEZ MARIA	PROF. RELIGIÓN	38:00:00		38:00:00
LEON DONOSO PILAR	PROF.ED. BA	38:00:00		38:00:00
MELLADO NOVAJAS KATHERINE	PROF.ED. BA	35:00:00		35:00:00
MORESCO FARIAS EVELYN	PROF.ED. BA	32:00:00		32:00:00
MUÑOZ GONZALEZ RUTH	PROF.ED. BA	38:00:00		38:00:00
PEREZ RAMIREZ GLADYS	PROF.ED. BA	23:00:00		23:00:00
PIÑA AYALA ROSA	PROF.ED. BA	27:00:00		27:00:00
SILVA GALVEZ MALLERCY	PROF.ED. BA	38:00:00		38:00:00
VASQUEZ MARCHANT CAMILA	PROF.ED. BA	36:00:00		36:00:00
VIDAL CANALES MARIBEL	PROF.ED. BA	38:00:00		38:00:00
ZAMORANO CASTRO MACARENA	EDUC. PARV.	31:00:00	4:00:00	35:00:00
N.N.	EDUC. PARV.		35:00:00	35:00:00
N.N.	EDUC. PARV.		35:00:00	35:00:00
N.N.	PROF. ED. FÍSICA		20:00:00	20:00:00
N.N.	PROF. INGLÉS		14:00:00	14:00:00
		977:00:00	167:00:00	1144:00:00

ESCUELA REPUBLICA ALEMANIA				
NOMBRE DOCENTE	CARGO	HORAS TITULAR	HORAS CONTRATA	HORAS TOTAL
ARREDONDO REYES GUILLERMO	DIRECTOR (A)	44:00:00		44:00:00
SANCHEZ ALIAGA MARLENE	INSP. GENERAL	44:00:00		44:00:00
CORREA ARENAS MARCELA	JEFE UTP	44:00:00		44:00:00
ABARCA LIZAMA SEBASTIAN	PROF.ED. BA	38:00:00		38:00:00
ARANCIBIA MORAGA CRISTIAN	PROF.ED. BA	33:00:00		33:00:00
ARAVENA ESCALONA NIEVES	PROF.ED. BA	39:00:00		39:00:00
ARENAS CARTAGENA JORGE	PROF.ED. BA	38:00:00		38:00:00
BENAVIDES MATURANA CAROLINA	PROF.ED. BA	30:00:00		30:00:00
ESCOBAR MANRIQUEZ XIMENA	PROF. RELIGIÓN (EVANGELICA)	9:00:00		9:00:00
FUENTES BOYSEN MARISOL	PROF.ED. BA	38:00:00		38:00:00
FUENTES VILLARROEL YESENIA	PROF.ED. BA	26:00:00		26:00:00
GUTIERREZ BECERRA JASNA	PROF.ED. BA	38:00:00		38:00:00
GUZMAN CID KARLA	PROF.ED. BA	38:00:00		38:00:00
HERNANDEZ RIVERA DEISSE	EDUC. PARV.	30:00:00	1:00:00	31:00:00
IBARRA ROJAS INES	PROF.ED. BA	35:00:00		35:00:00
MONZALVE HERNANDEZ RODRIGO	PROF.ED. BA	34:00:00		34:00:00
MUÑOZ MOLINA ANA	PROF.ED. BA	38:00:00	1:00:00	39:00:00
NUÑEZ PEREZ MARIA	EDUC. PARV.	31:00:00		31:00:00
PALMA SANHUEZA JOCELYN	PROF. INGLÉS	39:00:00		39:00:00
PEÑA MEZA SERGIO	PROF.ED. MUSICAL	12:00:00		12:00:00
REYES QUINTEROS SONIA	PROF.ED. BA	35:00:00	4:00:00	39:00:00
ROA MELITA LILIAN	PROF.ED. BA	30:00:00		30:00:00
ROSALES LEZANA ALEXIS	PROF.ED. BA	30:00:00		30:00:00
SOTO CRUZ ALEJANDRO	PROF.ED. BA	28:00:00		28:00:00
TORRES GUAJARDO MARIA	EDUC. PARV.	30:00:00	5:00:00	35:00:00
N.N.	PROF. INGLÉS		19:00:00	19:00:00
N.N.	PROF.ED. BA		30:00:00	30:00:00
N.N.	PROF.ED. MUSICAL		21:00:00	21:00:00
N.N.	PROF. RELIGIÓN		28:00:00	28:00:00
		831:00:00	109:00:00	940:00:00

ESCUELA MARTA AVARIA SALVATIERRA				
NOMBRE DOCENTE	CARGO	HORAS TITULAR	HORAS CONTRATA	HORAS TOTAL
SANCHEZ LIZANA PATRICIA	DIRECTOR (A)	20:00:00		20:00:00
SANCHEZ LIZANA PATRICIA	DOC. APOYO UTP	22:00:00	2:00:00	24:00:00
PALACIOS MUÑOZ NIDIA	DOC. APOYO UTP	20:00:00		20:00:00
LOPEZ BASCUÑAN CLAUDIA	EDUC. PARV.	35:00:00		35:00:00
LOPEZ BASCUÑAN CLAUDIA	PROF. CONV. ESC.	9:00:00		9:00:00
GUAICO ROJAS MARIA	PROF. RELIGIÓN	8:00:00		8:00:00
LETELIER PEREZ EDITH	PROF.ED. BA	35:00:00	2:00:00	37:00:00
MENDEZ PEÑA PAULINA	PROF.ED. BA	41:00:00		41:00:00
PALACIOS MUÑOZ NIDIA	PROF.ED. BA	24:00:00		24:00:00
PINO CABRERA VICTORIA	PROF.ED. BA	38:00:00		38:00:00
ROMAN MARTINEZ EDUARDO	PROF.ED. BA	25:00:00	9:00:00	34:00:00
RUZ GUERRERO IRENE	PROF.ED. BA	34:00:00	5:00:00	39:00:00
N.N.	PROF. ED. FÍSICA		24:00:00	24:00:00
N.N.	PROF. INGLÉS		14:00:00	14:00:00
N.N.	PROF. RELIGIÓN		5:00:00	5:00:00
SE REBAJAN 2 HRS. A CONTRATA A DOÑA EDITH LETELIER PEREZ		311:00:00	61:00:00	372:00:00
SE REBAJAN 3 HRS. A CONTRATA A DON EDUARDO ROMÁN MARTINEZ				

ESCUELA SANTA TERESA DE AVILA				
NOMBRE DOCENTE	CARGO	HORAS TITULAR	HORAS CONTRATA	HORAS TOTAL
PARRAGUEZ BRAVO MARIA	DIRECTOR (A)	44:00:00		44:00:00
QUEVEQUE TAPIA JENNY	JEFE UTP	44:00:00		44:00:00
POBLETE PEREZ ANA	PROF. CONV. ESC.	44:00:00		44:00:00
YEVILAO ALARCON PAULA	DOC. APOYO UTP (CRA)	3:00:00		3:00:00
BRAVO TORRES MARIA	EDUC. PARV.	30:00:00	1:00:00	31:00:00
DONOSO JIMENEZ PILAR	EDUC. PARV.	30:00:00	5:00:00	35:00:00
ITURRA OROSTICA PILAR	PROF.ED. BA	32:00:00		32:00:00
JUACIDA CORDERO MARIA	PROF.ED. BA	24:00:00		24:00:00
MOLINA DIAZ MARIA	PROF.ED. BA	24:00:00		24:00:00
OLAVE VERGARA JAIME	PROF.ED. BA	33:00:00		33:00:00
OPAZO CORDERO MARIA	PROF. RELIGIÓN	19:00:00	18:00:00	37:00:00
SANCHEZ PEREZ SEBASTIAN	PROF.ED. BA	37:00:00		37:00:00
TOLEDO AGUILERA DIGNA	PROF.ED. BA	38:00:00		38:00:00
UBILLA MALDONADO MARIA	PROF.ED. BA	30:00:00	2:00:00	32:00:00
YEVILAO ALARCON PAULA	PROF.ED. BA	27:00:00	9:00:00	36:00:00
N.N.	PROF.ED. BA		25:00:00	25:00:00
N.N.	PROF.ED. BA		31:00:00	31:00:00
		459:00:00	91:00:00	550:00:00

ESCUELA SANTA TERESA DE AVILA VESPERTINO				
NOMBRE DOCENTE	CARGO	HORAS TITULAR	HORAS CONTRATA	HORAS TOTAL
JUACIDA CORDERO MARIA	PROF. CIENCIAS	5:00:00		5:00:00
MOLINA DIAZ MARIA	PROF. INGLÉS	9:00:00		9:00:00
JUACIDA CORDERO MARIA	PROF. CIENCIAS	15:00:00		15:00:00
N.N	PROF. MATEMÁTICAS		5:00:00	5:00:00
N.N	PROF. MATEMÁTICAS		5:00:00	5:00:00
N.N	PROF. LENGUAJE		10:00:00	10:00:00
N.N	PROF.ED. BA		18:00:00	18:00:00
N.N	PROF. HISTORIA		9:00:00	9:00:00
N.N	APOYO UTP (COORD. VESPERTINO)		10:00:00	10:00:00
		29:00:00	57:00:00	86:00:00

ESCUELA VICENTE HUIDOBRO				
NOMBRE DOCENTE	CARGO	HORAS TITULAR	HORAS CONTRATA	HORAS TOTAL
ACEVEDO PERIALES NICOLE	DIRECTOR (A)	44:00:00		44:00:00
DONOSO VILLAR ISABEL	JEFE UTP	44:00:00		44:00:00
PEREDA MATURANA INGRID	PROF. CONV. ESC.	30:00:00	14:00:00	44:00:00
QUINTEROS FIGUEROA MARIA	EDUC. PARV.	30:00:00	1:00:00	31:00:00
BANDA VALENZUELA KATHERINE	PROF.ED. BA	36:00:00		36:00:00
DIAZ REYES SONIA	PROF.ED. BA	35:00:00		35:00:00
ESCALONA POBLETE KAREN	PROF.ED. BA	32:00:00		32:00:00
GAJARDO CABEZAS CATALINA	PROF.ED. BA	38:00:00		38:00:00
GUAICO ROJAS MARIA	PROF. RELIGIÓN	18:00:00		18:00:00
LUCO QUIJADA RODOLFO	PROF. ED. FÍSICA	19:00:00		19:00:00
MORALES AHUMADA JENNIFFER	PROF.ED. BA	36:00:00		36:00:00
REVECO FISCHER FERNANDO	PROF. ED. FÍSICA	25:00:00		25:00:00
N.N	PROF.ED. BA		29:00:00	29:00:00
N.N	PROF.ED. BA		28:00:00	28:00:00
N.N	PROF. INGLÉS		14:00:00	14:00:00
N.N	PROF.ED. BA		20:00:00	20:00:00
N.N	PROF.ED. BA		22:00:00	22:00:00
N.N	EDUC. PARV.		35:00:00	35:00:00
		387:00:00	163:00:00	550:00:00

ESCUELA VILLA DEL COBIL				
NOMBRE DOCENTE	CARGO	HORAS TITULAR	HORAS CONTRATA	HORAS TOTAL
HERNANDEZ ALVARADO JAIME	DIRECTOR (A)	20:00:00		20:00:00
N.N.	DOC. APOYO UTP		24:00:00	24:00:00
N.N.	DOC. APOYO UTP		37:00:00	37:00:00
VILLEGAS BERRIOS PAULINA	EDUC. PARV.	30:00:00	5:00:00	35:00:00
ARCE TORRES ERIKA	PROF.ED. BA	30:00:00	7:00:00	37:00:00
CORNEJO GALLARDO MARIA	PROF.ED. BA	30:00:00		30:00:00
ESPINOZA VARGAS MARIELA	PROF.ED. BA	38:00:00		38:00:00
PARRAGUEZ SILVA JUAN	PROF.ED. BA	39:00:00		39:00:00
N.N.	PROF.ED. BA		37:00:00	37:00:00
N.N.	PROF. ED. FÍSICA		21:00:00	21:00:00
N.N.	PROF. CONV. ESC.		14:00:00	14:00:00
N.N.	PROF. RELIGIÓN		7:00:00	7:00:00
N.N.	PROF.ED. MUSICAL		12:00:00	12:00:00
		187:00:00	164:00:00	351:00:00

ESCUELA BASICA LO DE LOBO				
NOMBRE DOCENTE	CARGO	HORAS TITULAR	HORAS CONTRATA	HORAS TOTAL
AHUMADA ARAVENA LORENA	DIRECTOR (A)	44:00:00		44:00:00
ALVAREZ VIDAL MARIA	JEFE UTP	44:00:00		44:00:00
LUCAVECHE PINO ANGELO	PROF.ED. BA	9:00:00		9:00:00
GONZALEZ MUÑOZ JOSE	PROF. RELIGIÓN	18:00:00		18:00:00
AGUILERA CORDERO KATTERINE	PROF.ED. BA	26:00:00	4:00:00	30:00:00
CORVALAN CORNEJO CATALINA	PROF.ED. BA	30:00:00	2:00:00	32:00:00
MADRIAZA VILLANUEVA CAROLINA	PROF.ED. BA	30:00:00		30:00:00
MATURANA POZO FRANCIA	PROF.ED. BA	30:00:00		30:00:00
SEGUEL ROJAS MARIA	PROF.ED. BA	30:00:00	2:00:00	32:00:00
FARFAN PADILLA PAOLA	PROF.ED. BA	31:00:00		31:00:00
MENESES MENESES MARIA	PROF.ED. BA	34:00:00		34:00:00
MUÑOZ HINOJOSA MARIA	EDUC. PARV.	35:00:00		35:00:00
FUENTES SAEZ LORENA	PROF. ED. DIFERENCIAL	44:00:00		44:00:00
N.N.	PROF. INGLÉS		25:00:00	25:00:00
N.N.	EDUC. PARV.		35:00:00	35:00:00
N.N.	PROF. ED. FÍSICA		28:00:00	28:00:00
N.N.	PROF.ED. BA		9:00:00	9:00:00
N.N.	PROF.ED. BA		28:00:00	28:00:00
N.N.	PROF.ED. BA		21:00:00	21:00:00
		405:00:00	154:00:00	559:00:00

ESCUELA VICTOR NICOLETTI TAMANINI				
NOMBRE DOCENTE	CARGO	HORAS TITULAR	HORAS CONTRATA	HORAS TOTAL
GOMEZ ZENTENO BLANCA	DIRECTOR (A)	44:00:00		44:00:00
URZUA REYES VERONICA	JEFE UTP	44:00:00		44:00:00
RIOS NOUVEAU AMELIA	EDUC. PARV.	30:00:00	5:00:00	35:00:00
RIVERA DAZA CLAUDIA	EDUC. PARV.	31:00:00		31:00:00
CERON VAN DER MER MARIA	PROF.ED. BA	38:00:00		38:00:00
CATALAN HERNANDEZ ALEX	PROF. INGLÉS	16:00:00	3:00:00	19:00:00
CORRAL CORNEJO FRANCISCA	PROF.ED. BA	33:00:00		33:00:00
DIAZ CORNEJO JUANA	PROF.ED. BA	35:00:00		35:00:00
GOMEZ VALENZUELA NATALIA	PROF.ED. BA	35:00:00	1:00:00	36:00:00
MAUREIRA MIÑO MARGARITA	PROF. ED. FÍSICA	23:00:00		23:00:00
TORREALBA HERNANDEZ JACQUELINE	PROF.ED. BA	30:00:00	5:00:00	35:00:00
VILCHES CEA DANIELA	PROF.ED. BA	35:00:00		35:00:00
N.N	PROF. RELIGIÓN		14:00:00	14:00:00
		394:00:00	28:00:00	422:00:00

ESCUELA TERESA NARETTO DE NICOLETTI				
NOMBRE DOCENTE	CARGO	HORAS TITULAR	HORAS CONTRATA	HORAS TOTAL
RAMOS VILLARROEL PATRICIA	DIRECTOR (A)	44:00:00		44:00:00
IRARRAZABAL HORMAZABAL PAOLA	JEFE UTP	44:00:00		44:00:00
N.N.	PROF. CONV. ESC.		6:00:00	6:00:00
ALARCON GONZALEZ MARIO	PROF. EDUC. DIFERENCIAL	38:00:00	2:00:00	40:00:00
CARCAMO ALFARO MACARENA	PROF. EDUC. DIFERENCIAL	44:00:00		44:00:00
JIMENEZ JIMENEZ MARIA	PROF. EDUC. DIFERENCIAL	38:00:00	1:00:00	39:00:00
MARDONES GONZALEZ ELIZABETH	PROF. EDUC. DIFERENCIAL	44:00:00		44:00:00
SOTO CASTRO ELIZABETH	PROF. EDUC. DIFERENCIAL	44:00:00		44:00:00
N.N.	PROF. EDUC. DIFERENCIAL		32:00:00	32:00:00
N.N.	PROF. EDUC. DIFERENCIAL		33:00:00	33:00:00
N.N.	PROF. EDUC. DIFERENCIAL		44:00:00	44:00:00
N.N.	PROF. EDUC. DIFERENCIAL		44:00:00	44:00:00
		296:00:00	162:00:00	458:00:00

LICEO BICENTENARIO ORIENTE				
NOMBRE DOCENTE	CARGO	HORAS TITULAR	HORAS CONTRATA	HORAS TOTAL
ALVIAL MUÑOZ MONICA	DIRECTOR (A)	44:00:00		44:00:00
VALENZUELA CORTES JUAN	INSP. GENERAL	44:00:00		44:00:00
MENDEZ CASTILLO YASMIN	JEFE UTP	44:00:00		44:00:00
N.N.	DOC. APOYO UTP		44:00:00	44:00:00
MUÑOZ MADRID NORMA	DOC. APOYO UTP	35:00:00		35:00:00
CEPEDA ABARCA ADRIANA	PROF. CONV. ESC.	44:00:00		44:00:00
MORALES GUAJARDO FRANCISCA	DOC. COORD. DEPTO	2:00:00		2:00:00
COFRE LIZAMA JORGE	DOC. COORD. DEPTO	2:00:00		2:00:00
MONTERO CANCINO JOSÉ	DOC. COORD. DEPTO	7:00:00		7:00:00
PUEBLA HERNANDEZ MYRIAM	DOC. COORD. DEPTO	6:00:00		6:00:00
TORREALBA VERA NICOLAS	DOC. COORD. DEPTO	2:00:00		2:00:00
VEGA LABRA ROSA	DOC. COORD. DEPTO	2:00:00		2:00:00
ESPINOZA MARTINEZ YAZMIN	DOC. COORD. DEPTO	2:00:00		2:00:00
ACUÑA GONZALEZ TAMARA	PROF. LENGUAJE	20:00:00		20:00:00
AVILES ESPINOLA CRISTINA	PROF. HISTORIA	32:00:00		32:00:00
BANDA JIMENEZ ROBERTO	PROF. ED. FÍSICA	35:00:00		35:00:00
CAMPOS ARANGUIZ PAMELA	PROF. INGLÉS	42:00:00		42:00:00
COFRE LIZAMA JORGE	PROF. HISTORIA	37:00:00		37:00:00
CORVALAN VEGA MARÍA	PROF. LENGUAJE	44:00:00		44:00:00
ECHEVERRIA CELIS MANUEL	PROF. CIENCIAS	40:00:00		40:00:00
ESPINOZA MARTINEZ YAZMIN	PROF. QUÍMICA	42:00:00		42:00:00
GALLARDO ALARCON PALMIRA	PROF. MATEMÁT	28:00:00	10:00:00	38:00:00
GONZALEZ MUÑOZ ROSA	PROF. RELIGIÓN	33:00:00		33:00:00
GONZALEZ SALAZAR MARIA	PROF. FÍSICA	44:00:00		44:00:00
LARREA YEVENES EDUARDO	PROF. MATEMÁT	44:00:00		44:00:00
LEON ROJAS KARINA	PROF. LENGUAJE	27:00:00		27:00:00
MARDONES GALLEGOS CAROLINA	PROF. LENGUAJE	36:00:00	2:00:00	38:00:00
MARTINEZ CABEZAS MARIA	PROF. CIENCIAS	44:00:00		44:00:00
MEDEL ANDRADES CAROLINA	PROF. FILOSOFÍA	44:00:00		44:00:00
MELLA CORREA RUBEN	PROF. QUÍMICA	16:00:00		16:00:00
MEZA FUENTES ERNESTO	PROF. A. VISUAL	33:00:00		33:00:00
MONTERO CANCINO JOSÉ	PROF. BIOLOGÍA	37:00:00		37:00:00
MORALES GUAJARDO FRANCISCA	PROF. MATEMÁT	42:00:00		42:00:00
OLEA CACERES TAMARA	PROF. MATEMÁT	41:00:00		41:00:00
PUEBLA HERNANDEZ MYRIAM	PROF. INGLÉS	37:00:00		37:00:00
ROJAS SOTELO LILIANA	PROF. INGLÉS	41:00:00	1:00:00	42:00:00
SAAVEDRA BRAVO JOSUÉ	PROF. A. MUSIC.	10:00:00		10:00:00
SANCHEZ PAVEZ SANDRA	PROF. HISTORIA	44:00:00		44:00:00
SANFURGO MEJIAS SANDRA	PROF. HISTORIA	36:00:00	1:00:00	37:00:00
TORREALBA VERA NICOLAS	PROF. ED. FÍSICA	42:00:00		42:00:00
TORRES PAVEZ BARBARA	PROF. LENGUAJE	13:00:00		13:00:00
TORRES PAVEZ CARLA	PROF. ED. FÍSICA	37:00:00		37:00:00
VALDIVIA PIZARRO FERNANDA	PROF. ED. TECNOL	28:00:00	2:00:00	30:00:00
VEGA LABRA ROSA	PROF. LENGUAJE	42:00:00		42:00:00
N.N.	PROF. ARTES VIS.		37:00:00	37:00:00
N.N.	PROF. LENGUAJE		13:00:00	13:00:00
N.N.	PROF. HISTORIA		10:00:00	10:00:00
N.N.	PROF. MÚSICA		41:00:00	41:00:00
N.N.	PROF. A.MUSIC.		16:00:00	16:00:00
N.N.	PROF. LENGUAJE		24:00:00	24:00:00
N.N.	PRO. INFORMÁTICA		10:00:00	10:00:00
N.N.	PROF. MATEMÁT		44:00:00	44:00:00
N.N.	PROF. MATEMÁT		44:00:00	44:00:00
		1325:00:00	299:00:00	1624:00:00

LICEO LUIS URBINA FLORES				
NOMBRE DOCENTE	CARGO	HORAS TITULAR	HORAS CONTRATA	HORAS TOTAL
DIAZ CORNEJO ALBERTO	DIRECTOR (A)	44:00:00		44:00:00
ROJAS GOMEZ PAOLA	INSP. GENERAL	41:00:00		41:00:00
GONZALEZ SALAZAR HECTOR	JEFE UTP	44:00:00		44:00:00
NUÑEZ ROJAS OSCAR	DOC. APOYO UTP	43:00:00		43:00:00
ARAMBARRI CORDERO DANIELA	PROF. CONV. ESC.	35:00:00		35:00:00
MUÑOZ RODRIGUEZ JUAN	ORIENTADOR	44:00:00		44:00:00
ARAMBARRI CORDERO DANIELA	PROF. LENGUAJE	6:00:00		6:00:00
ARAVENA SOLIS ANDREA	PROF. LENGUAJE	39:00:00	1:00:00	40:00:00
ÁVALOS CORROTEA MARCELA	PROF. MATEMÁT	41:00:00		41:00:00
CABRERA TOBAR MONICA	PROF. BIOLOGÍA	28:00:00	9:00:00	37:00:00
ELIZALDE JOHNSON CAMILA	PROF. LENGUAJE	26:00:00	1:00:00	27:00:00
GONZALEZ GALVEZ ANDREA	PROF. HISTORIA	37:00:00		37:00:00
JAÑA PAVEZ BARBARA	PROF. MATEMÁT	24:00:00	4:00:00	28:00:00
JORQUERA JORQUERA SAMANTA	PROF. HISTORIA	34:00:00		34:00:00
LATORRE DIAZ RIGOBERTO	PROF. ED. FÍSICA	29:00:00		29:00:00
LUCERO REBOLLEDO PATRICIA	PROF. ED. FÍSICA	30:00:00		30:00:00
MOLINA ALCAINO JORGE	PROF. ED. FÍSICA	32:00:00	5:00:00	37:00:00
MORALES ESPINOZA ERICA	PROF. INGLÉS	42:00:00		42:00:00
MUÑOZ GARAY IVANIA	PROF. A. MUSIC.	28:00:00	2:00:00	30:00:00
PEREZ PEREZ BEATRIZ	PROF. INGLÉS	44:00:00		44:00:00
PINO CONTRERAS JANETTE	PROF. ED. TECNOL	21:00:00	2:00:00	23:00:00
ROJAS GOMEZ PAOLA	PROF. BIOLOGÍA		3:00:00	3:00:00
SOTO ROMERO NESTOR	PROF. ED. FÍSICA	30:00:00	7:00:00	37:00:00
URRUTIA PEREIRA FRESIA	PROF. HISTORIA	44:00:00		44:00:00
URZUA MIRANDA MARGARITA	PROF. INGLÉS	36:00:00		36:00:00
VALENZUELA DIAZ DOMINGO	PROF. LENGUAJE	44:00:00		44:00:00
VARGAS DIAZ SILVANA	PROF. LENGUAJE	41:00:00		41:00:00
VERGARA ORTEGA MARISOL	PROF. ARTES VIS.	39:00:00		39:00:00
WASTAVINO POBLETE RENATO	PROF. FÍSICA Y MATEM.	41:00:00		41:00:00
ZAMBRANO PINO MARIA	PROF. LENGUAJE	35:00:00	6:00:00	41:00:00
N.N.	DOCENTE DE APOYO AULA		3:00:00	3:00:00
N.N.	PROF. ARTES VIS.		20:00:00	20:00:00
ROJAS GOMEZ PAOLA	PROF. BIOLOGÍA		3:00:00	3:00:00
N.N.	PROF. BIOLOGÍA		39:00:00	39:00:00
N.N.	PROF. CIENCIAS		30:00:00	30:00:00
N.N.	PROF. FILOSOFÍA		5:00:00	5:00:00
N.N.	PROF. FILOSOFÍA		30:00:00	30:00:00
N.N.	PROF. FÍSICA Y MATEM.		2:00:00	2:00:00
N.N.	PROF. HISTORIA		9:00:00	9:00:00
N.N.	PROF. MATEMÁT		9:00:00	9:00:00
N.N.	PROF. MATEMÁT		43:00:00	43:00:00
N.N.	PROF. MATEMÁT		43:00:00	43:00:00
N.N.	PROF. QUÍMICA		2:00:00	2:00:00
N.N.	PROF. HISTORIA		15:00:00	15:00:00
N.N.	Prof. Inglés		19:00:00	19:00:00
		1022:00:00	312:00:00	1334:00:00

LICEO TOMAS MARIN DE POVEDA				
NOMBRE DOCENTE	CARGO	Horas titular	Horas contrata	horas total
Zuñiga Rojas Maria	Director (a)	44:00:00		44:00:00
Gutierrez Lira Eliana	Insp. General	44:00:00		44:00:00
Martinez Arce Yasna	Jefe UTP	44:00:00		44:00:00
Muñoz Muñoz Ivan	Prof. Conv. Esc.	44:00:00		44:00:00
Alvear Arriagada Maria	Orientador		44:00:00	44:00:00
Alarcon Garcia Pablo	Prof. Historia	11:00:00		11:00:00
Cobian Ortiz Jorge	Prof. Ed. Tecnol	30:00:00		30:00:00
De Pablo Romero Valentina	Prof. Lenguaje	23:00:00	1:00:00	24:00:00
Diaz Ibañez Edgart	Prof. Historia	21:00:00		21:00:00
Farias Barrera Ana Maria	Prof. Historia	37:00:00		37:00:00
Gaete Becerra Paola	Prof. Inglés	30:00:00		30:00:00
Gaete Gonzalez Carmen	Prof. Biología	19:00:00		19:00:00
Galvez Cespedes Michelle	Docente de Apoyo Aula	2:00:00		2:00:00
Gonzalez Moraga Ana	Prof. Especialidad	35:00:00		35:00:00
Ilabaca Lucero Salvador	Prof. Matemát	36:00:00		36:00:00
Muñoz Cruz Raul	Prof. Matemát	44:00:00		44:00:00
Muñoz Gomez Luz	Prof. Especialidad	35:00:00		35:00:00
Nazal Mass CHristian	Prof. Química	30:00:00		30:00:00
Nieto Diaz Perla	Prof. Lenguaje	30:00:00		30:00:00
Quinteros Mancilla Rodrigo	Prof. Historia	34:00:00		34:00:00
Ramirez Gonzalez Marisol	Prof. Especialidad	34:00:00		34:00:00
Salazar Manosalva Carolina	Prof. Ed. Física	30:00:00	8:00:00	38:00:00
Yurazeck Gomez Alejandra	Prof. Lenguaje	44:00:00		44:00:00
N.N.	Prof. Religión		37:00:00	37:00:00
N.N.	Prof. Especialidad		30:00:00	30:00:00
N.N.	Prof. Física		23:00:00	23:00:00
N.N.	Prof. Matemát		34:00:00	34:00:00
N.N.	Prof. Artes Vis.		9:00:00	9:00:00
N.N.	Prof. Filosofía		19:00:00	19:00:00
N.N.	Prof. Especialidad		33:00:00	33:00:00
N.N.	Prof. Inglés		32:00:00	32:00:00
N.N.	Prof. Ciencias		9:00:00	9:00:00
N.N.	Prof. Ed. Física		9:00:00	9:00:00
N.N.	Prof. A. Music.		9:00:00	9:00:00
		701:00:00	297:00:00	998:00:00

LICEO INDUSTRIAL				
NOMBRE DOCENTE	CARGO	HORAS TITULAR	HORAS CONTRATA	HORAS TOTAL
MADARIAGA VERGARA PABLO	DIRECTOR (A)	44:00:00		44:00:00
ARAYA PACHECO CELINDA	INSP. GENERAL	44:00:00		44:00:00
MEJÍAS OLIVARES CINTHIA	JEFE UTP	44:00:00		44:00:00
MIRANDA RÍOS ALZAMIRA	APOYO UTP	38:00:00		38:00:00
GUAJARDO MORAGA GUILLERMO	ORIENTADOR	44:00:00		44:00:00
TORRES GUTIÉRREZ ABEL	PROF. LENGUAJE	38:00:00		38:00:00
MORALES MÚSSA ARIEL	APOYO UTP (JEFE ESP.)	37:00:00		37:00:00
LORENZO VIDAL MARDONES	ORIENTADOR (CONV. ESCOLAR)	44:00:00		44:00:00
VERDUGO MORA MARIA	PROF. BIOLOGÍA	37:00:00		37:00:00
VALDERRAMA CAMPOS CRISTIAN	PROF. COMPUTACIÓN	21:00:00	1:00:00	22:00:00
MORALES MUSSA ARIEL	PROF. ELECTRICIDAD	7:00:00		7:00:00
SEVERINO ROZAS HUGO	PROF. ELECTRICIDAD	43:00:00	1:00:00	44:00:00
PUNTES GONZALEZ JUAN	PROF. ELECTRONICA	44:00:00		44:00:00
GONZALEZ VERGARA DAVID	PROF. FÍSICA	37:00:00		37:00:00
REYES LETELIER ROBINSON	PROF. HISTORIA	30:00:00		30:00:00
IBARRA RODRÍGUEZ JESSICA	PROF. HISTORIA	41:00:00		41:00:00
HENRIQUEZ CATALAN LUIS	PROF. INGLÉS	22:00:00	2:00:00	24:00:00
VERGARA INZUNZA ESTEBAN	PROF. INGLÉS	31:00:00	4:00:00	35:00:00
CRUZAT MENESES DANIELA	PROF. LENGUAJE	40:00:00		40:00:00
FIGUEROA FUENTES DANIEL	PROF. LENGUAJE	41:00:00	3:00:00	44:00:00
ABARCA BANDA VERONICA	PROF. MATEMÁT	23:00:00		23:00:00
BECERRA BECERRA CINDY	PROF. MATEMÁT	30:00:00	13:00:00	43:00:00
BENAVIDES MATURANA DANIELA	PROF. MATEMÁT	15:00:00	17:00:00	32:00:00
AVALOS TAGLE RODRIGO	PROF. A. MUSIC.	21:00:00		21:00:00
ROJAS GAETE VICTOR	PROF. ED. TECNOL	10:00:00		10:00:00
DUQUE MORALES CLAUDIO	PROF. ED. FÍSICA	38:00:00		38:00:00
CORREA MUÑOZ ROBINSON	PROF. ELECTRICIDAD	37:00:00		37:00:00
VALDERRAMA CAMPOS CRISTIAN	PROF. ELECTRICIDAD	14:00:00		14:00:00
ESPINOZA CORNEJO CRISTOBAL	PROF. SECT. METALMEC	26:00:00	9:00:00	35:00:00
ROJAS GAETE VICTOR	PROF. SECT. METALMEC	29:00:00	2:00:00	31:00:00
SEPULVEDA ROA HECTOR	PROF. SECT. METALMEC	14:00:00		14:00:00
VARELA GONZALEZ LIDIA	PROF. ARTES VIS.	32:00:00		32:00:00
N.N	PROF. LENGUAJE		14:00:00	14:00:00
N.N	PROF. FILOSOFÍA		18:00:00	18:00:00
N.N	PROF. SECT. METALMEC		44:00:00	44:00:00
N.N	PROF. SECT. METALMEC		44:00:00	44:00:00
N.N	PROF. ELECTRONICA		38:00:00	38:00:00
N.N	PROF. QUÍMICA		31:00:00	31:00:00
N.N	PROF. RELIGIÓN		18:00:00	18:00:00
N.N	PROF. ELECTRICIDAD		12:00:00	12:00:00
N.N	PROF. ELECTRICIDAD		41:00:00	41:00:00
N.N	PROF. SECT. METALMEC		30:00:00	30:00:00
N.N	PROF. A. MUSIC.		2:00:00	2:00:00
N.N	PROF. ARTES VIS.		2:00:00	2:00:00
		1016:00:00	346:00:00	1362:00:00

LICEO INDUSTRIAL				
Vespertino				
NOMBRE DOCENTE	CARGO	HORAS TITULAR	HORAS CONTRATA	HORAS TOTAL
ALARCON GARCIA PABLO	APOYO UTP	17:00:00		17:00:00
VALDERRAMA CAMPOS CRISTIAN	PROF. ELECTRICIDAD	3:00:00		3:00:00
CORREA MUÑOZ ROBINSON	PROF. ELECTRICIDAD	7:00:00		7:00:00
MUÑOZ ROJAS CRISTHIAN	PROF. ESTUD. SOCIALES	5:00:00	5:00:00	10:00:00
REYES LETELIER ROBINSON	PROF. ESTUD. SOCIALES	10:00:00		10:00:00
MUÑOZ ROJAS CRISTHIAN	PROF. EDUC. INSTRUMENTAL	5:00:00		5:00:00
GUAJARDO JAÑA JUAN	PROF. MATEMÁT	23:00:00	6:00:00	29:00:00
N.N	PROF. LENGUAJE		23:00:00	23:00:00
N.N	PROF. CIENCIAS		19:00:00	19:00:00
N.N	PROF. CONSTR. METÁLICAS		9:00:00	9:00:00
N.N	PROF. CONSTR. METÁLICAS		14:00:00	14:00:00
N.N	APOYO UTP		15:00:00	15:00:00
N.N	PROF. CONSTR. METÁLICAS		14:00:00	14:00:00
N.N	PROF. ELECTRICIDAD		14:00:00	14:00:00
N.N	PROF. ELECTRICIDAD		5:00:00	5:00:00
N.N	PROF. ELECTRICIDAD		14:00:00	14:00:00
N.N	PROF. MECANICA		14:00:00	14:00:00
N.N	PROF. MATEMÁT		5:00:00	5:00:00
N.N	PROF. ELECTRICIDAD		26:00:00	26:00:00
N.N	PROF. ELECTRICIDAD		3:00:00	3:00:00
N.N	PROF. ESTUD. SOCIALES		9:00:00	9:00:00
N.N	PROF. ESTUD. SOCIALES		2:00:00	2:00:00
N.N	PROF. EDUC. INSTRUMENTAL		9:00:00	9:00:00
N.N	PROF. INGLÉS		29:00:00	29:00:00
N.N	PROF. LENGUAJE		9:00:00	9:00:00
N.N	PROF. SECT. METALMEC		9:00:00	9:00:00
N.N	JEFATURAS		4:00:00	4:00:00
N.N	PROF. ESTUD. SOCIALES		23:00:00	23:00:00
N.N	PROF. EDUC. INSTRUMENTAL		18:00:00	18:00:00
N.N	PROF. LENGUAJE		9:00:00	9:00:00
N.N	PROF. MATEMÁT		9:00:00	9:00:00
AUMENTO DE HORAS POR CREACION DE CUATRO 4 MEDIO		70:00:00	316:00:00	386:00:00

LICEO ELISA ESCOBEDO LA PAZ				
NOMBRE DOCENTE	CARGO	HORAS TITULAR	HORAS CONTRATA	HORAS TOTAL
ORIA MUÑOZ RICARDO	DIRECTOR (A)	30:00:00		30:00:00
GUZMÁN AGUIRRE MARCELO	APOYO UTP	30:00:00		30:00:00
LEYTON MEDINA ALEX	PROF. INGLÉS	12:00:00		12:00:00
GONZALEZ VASQUEZ MARIA	PROF. CONV. ESC.	34:00:00	10:00:00	44:00:00
DIAZ FLORES ANIA	PROF.ED. BA	38:00:00		38:00:00
GAETE GONZALEZ CARMEN	PROF. CIENCIAS	9:00:00		9:00:00
GONZALEZ REYES MISAEAL	PROF.ED. BA	14:00:00		14:00:00
MUÑOZ ROJAS CRISTHIAN	PROF. ESTUD. SOCIALES	19:00:00		19:00:00
PLACENCIA SILVA KARIN	PROF. INGLÉS	10:00:00		10:00:00
SOTO CRUZ ALEJANDRO	PROF. CIENCIAS	14:00:00		14:00:00
N.N	PROF. EDUC. INSTRUMENTAL		9:00:00	9:00:00
N.N	PROF. MATEMÁT		30:00:00	30:00:00
N.N	PROF. LENGUAJE		9:00:00	9:00:00
N.N	PROF. LENGUAJE		21:00:00	21:00:00
N.N	PROF. EDUC. INSTRUMENTAL		5:00:00	5:00:00
N.N	PROF. ESTUD. SOCIALES		9:00:00	9:00:00
N.N	PROF. INGLÉS		12:00:00	12:00:00
N.N	PROF.ED. BA		14:00:00	14:00:00
N.N	PROF. ARTES VIS.		9:00:00	9:00:00
N.N	PROF. HISTORIA		7:00:00	7:00:00
N.N	PROF.ED. BA		14:00:00	14:00:00
		210:00:00	128:00:00	338:00:00

ESCUELA CARCEL				
NOMBRE DOCENTE	CARGO	HORAS TITULAR	HORAS CONTRATA	HORAS TOTAL
BARRAZA BARRAZA ALINA	DIRECTOR (A)	18:00:00	17:00:00	35:00:00
CERON ROZAS RAMON	APOYO UTP	17:00:00		17:00:00
BARRAZA BARRAZA ALINA	PROF. ESTUD. SOCIALES	9:00:00		9:00:00
CERON ROZAS RAMON	PROF. LENGUAJE	7:00:00		7:00:00
COBIAN LORCA CLAUDIA	PROF. EDUC. INSTRUMENTAL	28:00:00		28:00:00
CORRAL CONEJERA MARIA	PROF.ED. BA	6:00:00		6:00:00
LADRON DE GUEVARA ANTEZANA JUANA	PROF. LENGUAJE	43:00:00		43:00:00
TORRES LAGOS EMILIO	PROF. ESPECIALIDAD	35:00:00		35:00:00
N.N.	PROF. MATEMÁT		5:00:00	5:00:00
N.N.	PROF. LENGUAJE		8:00:00	8:00:00
N.N.	PROF. MATEMÁT		7:00:00	7:00:00
N.N.	PROF. CONV. ESC.		10:00:00	10:00:00
N.N.	PROF. ESPECIALIDAD		35:00:00	35:00:00
N.N.	PROF. LENGUAJE		4:00:00	4:00:00
		163:00:00	86:00:00	249:00:00

PROGRAMA INTEGRACIÓN ESCOLAR HRS. DOCENTE PROYECCION 2023

A continuación se presenta la proyección de horas Docentes de Proyecto Integración de cada establecimiento.

Esta proyección puede sufrir variaciones dado a que las horas van directamente relacionadas con la cantidad de alumnos incorporados o que salen del programa PIE anualmente.

COLEGIO LA PAZ				
NOMBRE DOCENTE	CARGO	HORAS TITULAR	HORAS CONTRATA	HORAS TOTAL
ANDANA JARA PATRICIA	DOCENTE PROYECTO DE INTEGRACION	30:00:00		30:00:00
MARÍN ARAYA VICTOR	DOCENTE HRS. ARTICULACION PIE	3:00:00		3:00:00
NILO HONORATO NATACHA	DOCENTE PROYECTO DE INTEGRACION	25:00:00		25:00:00
URREA SOTO CATALINA	DOCENTE PROYECTO DE INTEGRACION	21:00:00	19:00:00	40:00:00
N.N.	DOCENTE PROYECTO DE INTEGRACION		40:00:00	40:00:00
		79:00:00	59:00:00	138:00:00

ESCUELA CARLOS CONDELL DE LA HAZA				
NOMBRE DOCENTE	CARGO	HORAS TITULAR	HORAS CONTRATA	HORAS TOTAL
BUSTAMANTE VALLADARES ANGEL	HRS. ARTICULACION PIE	3:00:00		3:00:00
ESCANDON VIDAL GLORIA	HRS. ARTICULACION PIE	3:00:00		3:00:00
GONZALEZ LOPEZ ABEL	HRS. ARTICULACION PIE	3:00:00		3:00:00
GUZMAN DONOSO SILVANA	DOCENTE PROYECTO DE INTEGRACION	44:00:00		44:00:00
LIZANA MUÑOZ MARIA	DOCENTE PROYECTO DE INTEGRACION	44:00:00		44:00:00
MIRANDA MALDONADO JOHANNA	HRS. ARTICULACION PIE	3:00:00		3:00:00
OGAZ MENESES MARIA	HRS. ARTICULACION PIE	3:00:00		3:00:00
REYES BARRALES INES	DOCENTE PROYECTO DE INTEGRACION	40:00:00		40:00:00
TAPIA MACHUCA TERESA	HRS. ARTICULACION PIE	3:00:00		3:00:00
TOBAR GUTIERREZ TAMARA	HRS. ARTICULACION PIE	3:00:00		3:00:00
N.N.	HRS. ARTICULACION PIE (A DISTRIBUIR)		6:00:00	6:00:00
		149:00:00	6:00:00	155:00:00

ESCUELA MANUEL FCO. CORREA				
NOMBRE DOCENTE	CARGO	HORAS TITULAR	HORAS CONTRATA	HORAS TOTAL
ARAOS CUEVAS CRISTIAN	DOCENTE PROYECTO DE INTEGRACION	36:00:00		36:00:00
ARENAS BARAHONA FELIPE	HRS. ARTICULACION PIE	3:00:00		3:00:00
CABRERA MUÑOZ INGRID	HRS. ARTICULACION PIE	2:00:00		2:00:00
LOPEZ ROMEO CECILIA	DOCENTE PROYECTO DE INTEGRACION	44:00:00		44:00:00
ORO VALDES CINTHIA	HRS. ARTICULACION PIE	3:00:00		3:00:00
PEREZ OPORTO NICOLE	DOCENTE PROYECTO DE INTEGRACION	41:00:00		41:00:00
SAEZ PEREZ ROSA	HRS. ARTICULACION PIE	3:00:00		3:00:00
SILVA NAVARRO ANDREA	DOCENTE PROYECTO DE INTEGRACION	22:00:00		22:00:00
		154:00:00	0:00:00	154:00:00

ESCUELA APALTA				
NOMBRE DOCENTE	CARGO	HORAS TITULAR	HORAS CONTRATA	HORAS TOTAL
ARIAS YAÑEZ PATRICIA	DOCENTE PROYECTO DE INTEGRACION	43:00:00		43:00:00
BIRON GONZALEZ ALEJANDRO	HRS. ARTICULACION PIE	3:00:00		3:00:00
HENRIQUEZ BENAVIDES BARBARA	DOCENTE PROYECTO DE INTEGRACION (FUERO MAT.)		14:00:00	14:00:00
GAETE ALBORNOZ MARCELA	HRS. ARTICULACION PIE	3:00:00		3:00:00
HERNANDEZ GONZALEZ VERONICA	DOCENTE PROYECTO DE INTEGRACION	44:00:00		44:00:00
MICHEA VARGAS CLAUDIA	HRS. ARTICULACION PIE	3:00:00		3:00:00
QUIROGA ARAYA RUTH	HRS. ARTICULACION PIE	3:00:00		3:00:00
VERGARA OVALLE PAOLA	HRS. ARTICULACION PIE	3:00:00		3:00:00
N.N.	HRS. ARTICULACION PIE (A DISTRIBUIR)		15:00:00	15:00:00
		102:00:00	29:00:00	131:00:00

ESCUELA HUILQUIO EL CERRILLO				
NOMBRE DOCENTE	CARGO	HORAS TITULAR	HORAS CONTRATA	HORAS TOTAL
CONTRERAS CELIS MARIA	HRS. ARTICULACION PIE	3:00:00		3:00:00
LADRON DE GUEVARA SANTANDER DORIS	DOCENTE PROYECTO DE INTEGRACION	38:00:00		38:00:00
N.N.	HRS. ARTICULACION PIE		21:00:00	21:00:00
		41:00:00	21:00:00	62:00:00

ESCUELA BASICA LO DE LOBO				
NOMBRE DOCENTE	CARGO	HORAS TITULAR	HORAS CONTRATA	HORAS TOTAL
MUÑOZ HINOJOSA MARIA	HRS. ARTICULACION PIE	3:00:00		3:00:00
N.N.	DOCENTE PROYECTO DE INTEGRACION		37:00:00	37:00:00
		3:00:00	37:00:00	40:00:00

ESCUELA MARTA AVARIA SALVATIERRA				
NOMBRE DOCENTE	CARGO	HORAS TITULAR	HORAS CONTRATA	HORAS TOTAL
OSORIO SOTELO CARMENZA	DOC. PROY. INTEGRACION	40:00:00		40:00:00
		40:00:00	0:00:00	40:00:00

ESCUELA COLONIA ESMERALDA				
NOMBRE DOCENTE	CARGO	HORAS TITULAR	HORAS CONTRATA	HORAS TOTAL
ARIAS GALVEZ MARIA	HRS. ARTICULACION PIE	3:00:00		3:00:00
CARDENAS CORRAL FERNANDO	HRS. ARTICULACION PIE	2:00:00		2:00:00
MUÑOZ ALVARADO MAGALI	HRS. ARTICULACION PIE	3:00:00		3:00:00
PIÑA DEVIA NADIAM	DOCENTE PROYECTO DE INTEGRACION	38:00:00		38:00:00
ROJAS ARANGUIZ PATRICIA	HRS. ARTICULACION PIE	3:00:00		3:00:00
TAPIA VARGAS FRANCISCA	DOCENTE PROYECTO DE INTEGRACION	44:00:00		44:00:00
N.N.	DOCENTE PROYECTO DE INTEGRACION		38:00:00	38:00:00
		93:00:00	38:00:00	131:00:00

ESCUELA FERNANDA AEDO F.				
NOMBRE DOCENTE	CARGO	HORAS TITULAR	HORAS CONTRATA	HORAS TOTAL
ANDRADE CARTAGENA MARIA	HRS. ARTICULACION PIE	3:00:00		3:00:00
ANDRADE GUZMAN CARLA	DOCENTE PROYECTO DE INTEGRACION	40:00:00		40:00:00
BURGOS JIMENEZ NILDA	HRS. ARTICULACION PIE	3:00:00		3:00:00
DIAZ TOBAR SILVANA	HRS. ARTICULACION PIE	3:00:00		3:00:00
FUENTES RIVEROS MARIA	HRS. ARTICULACION PIE	3:00:00		3:00:00
GONZALEZ AGUILERA ROSA	HRS. ARTICULACION PIE	3:00:00		3:00:00
GONZALEZ URETA PATRICIA	DOCENTE PROYECTO DE INTEGRACION	44:00:00		44:00:00
MORESCO FARIAS EVELYN	HRS. ARTICULACION PIE	3:00:00		3:00:00
MUÑOZ ARANGUIZ KATHERINE	DOCENTE PROYECTO DE INTEGRACION	44:00:00		44:00:00
MUÑOZ GONZALEZ RUTH	HRS. ARTICULACION PIE	3:00:00		3:00:00
ORTIZ MARIN PAULA	DOCENTE PROYECTO DE INTEGRACION	28:00:00		28:00:00
PEREZ RAMIREZ GLADYS	HRS. ARTICULACION PIE	3:00:00		3:00:00
PIÑA AYALA ROSA	HRS. ARTICULACION PIE	3:00:00		3:00:00
VASQUEZ MARCHANT CAMILA	HRS. ARTICULACION PIE	3:00:00		3:00:00
VIDAL CANALES MARIBEL	HRS. ARTICULACION PIE	3:00:00		3:00:00
VILLANUEVA DEL PINO CAMILA	DOCENTE PROYECTO DE INTEGRACION	44:00:00		44:00:00
VOLLRATH TAPIA VIVIAN	DOCENTE PROYECTO DE INTEGRACION	44:00:00		44:00:00
ZAMORANO CASTRO MACARENA	HRS. ARTICULACION PIE	3:00:00		3:00:00
		280:00:00	0:00:00	280:00:00

ESCUELA EL NARANJAL				
NOMBRE DOCENTE	CARGO	HORAS TITULAR	HORAS CONTRATA	HORAS TOTAL
VASQUEZ SEPULVEDA ANA	HRS. ARTICULACION PIE	2:00:00		2:00:00
ABASOLO MEDINA PAMELA	HRS. ARTICULACION PIE	3:00:00		3:00:00
BRAVO CANALES MONICA	HRS. ARTICULACION PIE	3:00:00		3:00:00
BUSTAMANTE ALVARADO NICOLE	HRS. ARTICULACION PIE	3:00:00		3:00:00
HIDALGO HERNANDEZ HUGO	HRS. ARTICULACION PIE	3:00:00		3:00:00
LACROIX RIQUELME LUCIANA	HRS. ARTICULACION PIE	3:00:00		3:00:00
MIRA ORELLANA NANCY	HRS. ARTICULACION PIE	3:00:00	1:00:00	4:00:00
MIRA ORELLANA PAMELA	HRS. ARTICULACION PIE	3:00:00		3:00:00
PEREZ GUZMAN VERONICA	HRS. ARTICULACION PIE	3:00:00		3:00:00
RIOS DIAZ PAULINA	HRS. ARTICULACION PIE	3:00:00		3:00:00
RIQUELME EMANUELLI MARIA	HRS. ARTICULACION PIE	3:00:00		3:00:00
ARCE TORRES MARIA	HRS. ARTICULACION PIE	4:00:00		4:00:00
PEREZ RIOS MARIA	HRS. ARTICULACION PIE	4:00:00		4:00:00
ZAVALLA VARELA FRANCISCA	HRS. ARTICULACION PIE	4:00:00		4:00:00
GARRIDO ALVAREZ CAMILA	DOCENTE PROYECTO DE INTEGRACION	30:00:00		30:00:00
ESPINOZA RIQUELME DENNIS	DOCENTE PROYECTO DE INTEGRACION	40:00:00		40:00:00
FUENTES FLORES NICOLE	DOCENTE PROYECTO DE INTEGRACION	40:00:00		40:00:00
CASTRO OROSTEGUI LUZ	DOCENTE PROYECTO DE INTEGRACION	44:00:00		44:00:00
N.N.	HRS. ARTICULACION PIE (A DISTRIBUIR)		19:00:00	19:00:00
N.N.	DOCENTE PROYECTO DE INTEGRACION		40:00:00	40:00:00
N.N.	DOCENTE PROYECTO DE INTEGRACION		40:00:00	40:00:00
N.N.	DOCENTE PROYECTO DE INTEGRACION		44:00:00	44:00:00
		198:00:00	144:00:00	342:00:00

ESCUELA LA ISLA EMMA ESCOBAR DE LAGOS				
NOMBRE DOCENTE	CARGO	HORAS TITULAR	HORAS CONTRATA	HORAS TOTAL
SANCHEZ PAVEZ VIVIANA	HRS. ARTICULACION PIE	3:00:00		3:00:00
IBARRA ORELLANA MARITZA	HRS. ARTICULACION PIE	6:00:00		6:00:00
CARO CABELLO XIMENA	DOCENTE PROYECTO DE INTEGRACION	32:00:00		32:00:00
MARCHANT LABRA ROSA	DOCENTE PROYECTO DE INTEGRACION	44:00:00		44:00:00
NEIKOLEO GONZALEZ SILVANA	DOCENTE PROYECTO DE INTEGRACION	44:00:00		44:00:00
N.N.	HRS. ARTICULACION PIE (A DISTRIBUIR)		18:00:00	18:00:00
		129:00:00	18:00:00	147:00:00

ESCUELA LOS CHOAPINOS				
NOMBRE DOCENTE	CARGO	HORAS TITULAR	HORAS CONTRATA	HORAS TOTAL
AGUILAR RUIZ IDA	DOCENTE PROYECTO DE INTEGRACION	44:00:00		44:00:00
BARRA GONZALEZ ROMINA	HRS. ARTICULACION PIE	3:00:00		3:00:00
MANRIQUEZ VERGARA JAIME	HRS. ARTICULACION PIE	3:00:00		3:00:00
MUÑOZ GUZMAN LESLIE	HRS. ARTICULACION PIE	3:00:00		3:00:00
N.N.	HRS. ARTICULACION PIE (A DISTRIBUIR)		12:00:00	12:00:00
N.N.	DOCENTE PROYECTO DE INTEGRACION		44:00:00	44:00:00
		53:00:00	56:00:00	109:00:00

ESCUELA LUIS GALDAMES				
NOMBRE DOCENTE	CARGO	HORAS TITULAR	HORAS CONTRATA	HORAS TOTAL
ALMANZA VILLARROEL JOHANA	DOCENTE PROYECTO DE INTEGRACION	39:00:00		39:00:00
CORREA RETAMALES CARLA	DOCENTE PROYECTO DE INTEGRACION	30:00:00	3:00:00	33:00:00
FUENTEALBA OJEDA JEANETTE	HRS. ARTICULACION PIE	3:00:00		3:00:00
GALLARDO GONZALEZ SARA	HRS. ARTICULACION PIE	3:00:00		3:00:00
GUZMAN ZELADA MARIA	DOCENTE PROYECTO DE INTEGRACION	44:00:00		44:00:00
LABRA ROJAS SARA	HRS. ARTICULACION PIE	3:00:00		3:00:00
NOVAJAS MUÑOZ SANDRA	DOCENTE PROYECTO DE INTEGRACION	44:00:00		44:00:00
OYARCE INZUNZA CAROLINA	DOCENTE PROYECTO DE INTEGRACION	44:00:00		44:00:00
PEREZ BERRIOS GLORIA	DOCENTE PROYECTO DE INTEGRACION	40:00:00		40:00:00
PUEBLA ERAZO MARION	DOCENTE PROYECTO DE INTEGRACION	44:00:00		44:00:00
N.N.	HRS. ARTICULACION PIE (A DISTRIBUIR)		4:00:00	4:00:00
N.N.	DOCENTE PROYECTO DE INTEGRACION		43:00:00	43:00:00
		294:00:00	50:00:00	344:00:00

ESCUELA GUSTAVO BISQUERTT				
NOMBRE DOCENTE	CARGO	HORAS TITULAR	HORAS CONTRATA	HORAS TOTAL
CELIS LEIVA ANA	HRS. ARTICULACION PIE	3:00:00		3:00:00
FLORES GAMBOA PAULINA	DOCENTE PROYECTO DE INTEGRACION	44:00:00		44:00:00
HUERTA ROJAS FELIPE	HRS. ARTICULACION PIE	14:00:00		14:00:00
NUÑEZ RAMIREZ ELBA	HRS. ARTICULACION PIE	3:00:00		3:00:00
PAVEZ TONCIO LIA	HRS. ARTICULACION PIE	4:00:00		4:00:00
SOBARZO DIAZ EVELYN	DOCENTE PROYECTO DE INTEGRACION	40:00:00	4:00:00	44:00:00
URRA SALINAS NICOLE	HRS. ARTICULACION PIE	4:00:00		4:00:00
		112:00:00	4:00:00	116:00:00

ESCUELA LO CARTAGENA				
NOMBRE DOCENTE	CARGO	HORAS TITULAR	HORAS CONTRATA	HORAS TOTAL
ABARCA BANDA PAOLA	HRS. ARTICULACION PIE	3:00:00		3:00:00
MENESES GAMBOA MARIA	HRS. ARTICULACION PIE	3:00:00		3:00:00
ULLOA ULLOA JULIA	HRS. ARTICULACION PIE	3:00:00		3:00:00
MELLA BASCUÑAN BARBARA	DOCENTE PROYECTO DE INTEGRACION	37:00:00		37:00:00
MOYA VALDIVIA EVELYN	DOCENTE PROYECTO DE INTEGRACION	38:00:00	6:00:00	44:00:00
N.N.	HRS. ARTICULACION PIE (A DISTRIBUIR)		12:00:00	12:00:00
N.N.	DOCENTE PROYECTO DE INTEGRACION		32:00:00	32:00:00
		84:00:00	50:00:00	134:00:00

ESCUELA VICTOR NICOLETTI TAMANINI				
NOMBRE DOCENTE	CARGO	HORAS TITULAR	HORAS CONTRATA	HORAS TOTAL
DIAZ CORNEJO JUANA	HRS. ARTICULACION PIE	3:00:00		3:00:00
GOMEZ VALENZUELA NATALIA	HRS. ARTICULACION PIE	3:00:00		3:00:00
PALMA FIGUEROA VICTORIA	DOCENTE PROYECTO DE INTEGRACION	40:00:00		40:00:00
RIOS NOUVEAU AMELIA	HRS. ARTICULACION PIE	3:00:00		3:00:00
RIVERA DAZA CLAUDIA	HRS. ARTICULACION PIE	3:00:00		3:00:00
TORREALBA HERNANDEZ JACQUELINE	HRS. ARTICULACION PIE	3:00:00		3:00:00
VILCHES CEA DANIELA	HRS. ARTICULACION PIE	3:00:00		3:00:00
N.N.	HRS. ARTICULACION PIE		3:00:00	3:00:00
N.N.	DOCENTE PROYECTO DE INTEGRACION		40:00:00	40:00:00
N.N.	DOCENTE PROYECTO DE INTEGRACION		40:00:00	40:00:00
		58:00:00	83:00:00	141:00:00

ESCUELA REPUBLICA ALEMANIA				
NOMBRE DOCENTE	CARGO	HORAS TITULAR	HORAS CONTRATA	HORAS TOTAL
ABARCA LIZAMA SEBASTIAN	HRS. ARTICULACION PIE	6:00:00		6:00:00
ALVARADO ABARCA VALENTINA	DOCENTE PROYECTO DE INTEGRACION	44:00:00		44:00:00
ARAVENA ESCALONA NIEVES	HRS. ARTICULACION PIE	5:00:00		5:00:00
ARENAS CARTAGENA JORGE	HRS. ARTICULACION PIE	6:00:00		6:00:00
BENAVIDES MATURANA CAROLINA	HRS. ARTICULACION PIE	3:00:00		3:00:00
CORDOVA PAVEZ CAROLINA	DOCENTE PROYECTO DE INTEGRACION	34:00:00		34:00:00
FUENTES VILLARROEL YESENIA	HRS. ARTICULACION PIE	4:00:00		4:00:00
GONZALEZ FAUNDEZ LUCINDA	DOCENTE PROYECTO DE INTEGRACION	38:00:00	2:00:00	40:00:00
GUTIERREZ BECERRA JASNA	HRS. ARTICULACION PIE	3:00:00		3:00:00
GUZMAN CID KARLA	HRS. ARTICULACION PIE	3:00:00		3:00:00
MUÑOZ MOLINA ANA	HRS. ARTICULACION PIE	5:00:00		5:00:00
PARRA ILABACA SELMA	DOCENTE PROYECTO DE INTEGRACION	44:00:00		44:00:00
ROJAS TORRES MARIANA	DOCENTE PROYECTO DE INTEGRACION	44:00:00		44:00:00
N.N.	DOCENTE PROYECTO DE INTEGRACION		44:00:00	44:00:00
N.N.	HRS. ARTICULACION PIE (A DISTRIBUIR)		7:00:00	7:00:00
		239:00:00	53:00:00	292:00:00

ESCUELA SANTA TERESA DE AVILA				
NOMBRE DOCENTE	CARGO	HORAS TITULAR	HORAS CONTRATA	HORAS TOTAL
OLAVE VERGARA JAIME	HRS. ARTICULACION PIE	3:00:00		3:00:00
PIZARRO MUÑOZ GLORIA	DOCENTE PROYECTO DE INTEGRACION	34:00:00		34:00:00
PONCE RAMIREZ VERONICA	DOCENTE PROYECTO DE INTEGRACION	41:00:00		41:00:00
TOLEDO AGUILERA DIGNA	HRS. ARTICULACION PIE	3:00:00	1:00:00	4:00:00
VARGAS VALENZUELA ALEXIA	DOCENTE PROYECTO DE INTEGRACION	44:00:00		44:00:00
YEVILAO ALARCON PAULA	HRS. ARTICULACION PIE	3:00:00		3:00:00
N.N.	HRS. ARTICULACION PIE (A DISTRIBUIR)		15:00:00	15:00:00
		128:00:00	16:00:00	144:00:00

ESCUELA VILLA DEL COBIL				
NOMBRE DOCENTE	CARGO	HORAS TITULAR	HORAS CONTRATA	HORAS TOTAL
CORNEJO GALLARDO MARIA	HRS. ARTICULACION PIE	3:00:00		3:00:00
ESPINOZA VARGAS MARIELA	HRS. ARTICULACION PIE	3:00:00		3:00:00
PALMA PEREZ MARISOL	DOCENTE PROYECTO DE INTEGRACION	44:00:00		44:00:00
VILLEGAS BERRIOS PAULINA	HRS. ARTICULACION PIE	3:00:00		3:00:00
N.N.	HRS. ARTICULACION PIE (A DISTRIBUIR)		6:00:00	6:00:00
N.N.	DOCENTE PROYECTO DE INTEGRACION		44:00:00	44:00:00
		53:00:00	50:00:00	103:00:00

ESCUELA VICENTE HUIDOBRO				
NOMBRE DOCENTE	CARGO	HORAS TITULAR	HORAS CONTRATA	HORAS TOTAL
BANDA VALENZUELA KATHERINE	HRS. ARTICULACION PIE	4:00:00		4:00:00
CORDERO LOPEZ BARBARA	DOCENTE PROYECTO DE INTEGRACION	42:00:00	2:00:00	44:00:00
DIAZ REYES SONIA	HRS. ARTICULACION PIE	3:00:00		3:00:00
GAJARDO CABEZAS CATALINA	HRS. ARTICULACION PIE	3:00:00		3:00:00
LUCO QUIJADA RODOLFO	HRS. ARTICULACION PIE	1:00:00		1:00:00
MENDEZ MENDEZ ALICIA	DOCENTE PROYECTO DE INTEGRACION	42:00:00	2:00:00	44:00:00
MORALES AHUMADA JENNIFFER	HRS. ARTICULACION PIE	4:00:00		4:00:00
REVECO FISCHER FERNANDO	HRS. ARTICULACION PIE	2:00:00		2:00:00
N.N.	HRS. ARTICULACION PIE		3:00:00	3:00:00
		101:00:00	7:00:00	108:00:00

LICEO BICENTENARIO ORIENTE				
NOMBRE DOCENTE	CARGO	HORAS TITULAR	HORAS CONTRATA	HORAS TOTAL
CAMPOS ARANGUIZ PAMELA	HRS. ARTICULACION PIE	2:00:00		2:00:00
LEON ROJAS KARINA	HRS. ARTICULACION PIE	3:00:00		3:00:00
MELLA CORREA RUBEN	HRS. ARTICULACION PIE	3:00:00		3:00:00
MEZA FUENTES ERNESTO	HRS. ARTICULACION PIE	3:00:00		3:00:00
OLEA CACERES TAMARA	HRS. ARTICULACION PIE	3:00:00		3:00:00
TORRES PAVEZ BARBARA	HRS. ARTICULACION PIE	3:00:00		3:00:00
GONZALEZ LOPEZ MAURICIO	DOCENTE PROYECTO DE INTEGRACION	40:00:00		40:00:00
MIÑO CAÑETE BARBARA	DOCENTE PROYECTO DE INTEGRACION	44:00:00		44:00:00
N.N.	DOCENTE PROYECTO DE INTEGRACION		40:00:00	40:00:00
N.N.	DOCENTE PROYECTO DE INTEGRACION		38:00:00	38:00:00
N.N.	DOCENTE PROYECTO DE INTEGRACION		40:00:00	40:00:00
N.N.	HRS. ARTICULACION PIE (A DISTRIBUIR)		15:00:00	15:00:00
		101:00:00	133:00:00	234:00:00

LICEO LUIS URBINA FLORES				
NOMBRE DOCENTE	CARGO	HORAS TITULAR	HORAS CONTRATA	HORAS TOTAL
ARAVENA SOLIS ANDREA	HRS. ARTICULACION PIE	4:00:00		4:00:00
ÁVALOS CORROTEA MARCELA	HRS. ARTICULACION PIE	3:00:00		3:00:00
GONZALEZ GALVEZ ANDREA	HRS. ARTICULACION PIE	3:00:00		3:00:00
PASTEN RAMIREZ ANGELA	DOCENTE PROYECTO DE INTEGRACION	41:00:00		41:00:00
VARGAS DIAZ SILVANA	HRS. ARTICULACION PIE	3:00:00		3:00:00
VERDUGO MORIS ROSA	DOCENTE PROYECTO DE INTEGRACION	40:00:00		40:00:00
		94:00:00	0:00:00	94:00:00

LICEO TOMAS MARIN DE POVEDA				
NOMBRE DOCENTE	CARGO	HORAS TITULAR	HORAS CONTRATA	HORAS TOTAL
ARAMBARRI FUENZALIDA JANINA	DOCENTE PROYECTO DE INTEGRACION	42:00:00		42:00:00
CALDERON SALAZAR VERONICA	DOCENTE PROYECTO DE INTEGRACION	42:00:00		42:00:00
DE PABLO ROMERO VALENTINA	HRS. ARTICULACION PIE	5:00:00		5:00:00
GALVEZ CESPEDES MICHELLE	DOCENTE PROYECTO DE INTEGRACION	42:00:00		42:00:00
QUINTEROS MANCILLA RODRIGO	HRS. ARTICULACION PIE	2:00:00		2:00:00
N.N.	HRS. ARTICULACION PIE (A DISTRIBUIR)		17:00:00	17:00:00
		133:00:00	17:00:00	150:00:00

LICEO INDUSTRIAL				
NOMBRE DOCENTE	CARGO	HORAS TITULAR	HORAS CONTRATA	HORAS TOTAL
CASTILLO ROJAS MARIA	DOCENTE PROYECTO DE INTEGRACION	44:00:00		44:00:00
VALENZUELA YAÑEZ KAREN	DOCENTE PROYECTO DE INTEGRACION	40:00:00		40:00:00
GONZALEZ VERGARA DAVID	HRS. ARTICULACION PIE	3:00:00		3:00:00
REYES LETELIER ROBINSON	HRS. ARTICULACION PIE	2:00:00		2:00:00
VERDUGO MORA MARIA	HRS. ARTICULACION PIE	1:00:00		1:00:00
		90:00:00	0:00:00	90:00:00

PLAN DE MEJORAMIENTO EDUCATIVO (PME-SEP) HRS. DOCENTE PROYECCION 2023

A continuación se presenta la proyección de horas Docentes de PME-SEP de cada establecimiento. Esta proyección puede sufrir variaciones dado a que las horas van directamente relacionadas con el plan de mejoramiento educativo de cada establecimiento.

COLEGIO LA PAZ				
NOMBRE DOCENTE	CARGO	HORAS TITULAR	HORAS CONTRATA	HORAS TOTAL
ABASOLO SOTO LIDIA	DOCENTE APOYO PME SEP	34:00:00		34:00:00
ANDREA ABARCA PAVEZ	PROF.ED. BA	30:00:00		30:00:00
CACERES FERRADA MARCELO	PROF.E. M.	14:00:00		14:00:00
HERRERA DURAN YASNA	DOCENTE TALLER	6:00:00		6:00:00
HUERTA CORRALES GUISELA	DOCENTE TALLER DE ACLE	4:00:00		4:00:00
MUÑOZ MARTIN CLADUIO	DOCENTE TALLER DE ACLE	5:00:00	1:00:00	6:00:00
TAPIA ZELADA JULIA	DOCENTE TALLER	5:00:00	2:00:00	7:00:00
TONCIO MORALES KAREN	DOCENTE TALLER	4:00:00	2:00:00	6:00:00
TORRES CONEJERO JUAN	DOCENTE TALLER	5:00:00	2:00:00	7:00:00
VALDIVIA SAAVEDRA AMALIA	DOCENTE DE APOYO AULA	32:00:00		32:00:00
N.N.	HRS. APOYO AL AULA (A DSITRIBUIR)		105:00:00	105:00:00
N.N.	DOCENTE PROYECTO DE INTEGRACION		54:00:00	54:00:00
N.N.	HRS. TALLERES (A DSITRIBUIR)		57:00:00	57:00:00
N.N.	HRS. ARTICULACION PIE (A DISTRIBUIR))		8:00:00	8:00:00
		139:00:00	231:00:00	370:00:00

ESCUELA BASICA LO DE LOBO				
NOMBRE DOCENTE	CARGO	HORAS TITULAR	HORAS CONTRATA	HORAS TOTAL
AGUILERA CORDERO KATTERINE	HRS. ARTICULACION PIE	4:00:00		4:00:00
FARFAN PADILLA PAOLA	HRS. ARTICULACION PIE	3:00:00		3:00:00
SEGUEL ROJAS MARIA	HRS. ARTICULACION PIE	6:00:00		6:00:00
N.N.	HRS. ARTICULACION PIE (A DISTRIBUIR)		12:00:00	12:00:00
		13:00:00	12:00:00	25:00:00

ESCUELA MANUEL FCO. CORREA				
NOMBRE DOCENTE	CARGO	HORAS TITULAR	HORAS CONTRATA	HORAS TOTAL
CABELLO CASTRO BASTIAN	DOCENTE TALLER	8:00:00		8:00:00
CARDENAS GONZALEZ RICARDO	DOCENTE TALLER	14:00:00		14:00:00
ORELLANA GONZALEZ CARLOS	DOCENTE TALLER	6:00:00		6:00:00
SILVA SANCHEZ MARGARITA	DOCENTE TALLER	4:00:00		4:00:00
VALDIVIA DONOSO JORGE	DOCENTE TALLER	12:00:00		12:00:00
		44:00:00	0:00:00	44:00:00

ESCUELA APALTA				
NOMBRE DOCENTE	CARGO	HORAS TITULAR	HORAS CONTRATA	HORAS TOTAL
BIRON GONZALEZ ALEJANDRO	DOCENTE APOYO PME SEP	6:00:00		6:00:00
CARO MALDONADO BERNARDITA	DOCENTE DE APOYO AULA	38:00:00		38:00:00
DIAZ DIAZ MARIA	DOCENTE DE APOYO AULA	30:00:00		30:00:00
GAETE ALBORNOZ MARCELA	DOCENTE TALLER	9:00:00		9:00:00
LATORRES REYES JUAN	DOCENTE TALLER	4:00:00		4:00:00
SOTELO MIRANDA MARIA	DOCENTE TALLER	9:00:00		9:00:00
		96:00:00	0:00:00	96:00:00

ESCUELA HUILQUIO EL CERRILLO				
NOMBRE DOCENTE	CARGO	HORAS TITULAR	HORAS CONTRATA	HORAS TOTAL
ALVARADO VIVIANA HERNANDEZ	DOCENTE TALLER	14:00:00		14:00:00
N.N.	DOCENTE PROYECTO DE INTEGRACION		10:00:00	10:00:00
		14:00:00	10:00:00	24:00:00

ESCUELA COLONIA ESMERALDA				
NOMBRE DOCENTE	CARGO	Horas titular	Horas contrata	horas total
Cornejo Cornejo Roxana	Docente Taller	4:00:00		4:00:00
N.N.	Hrs. talleres (a dsitribuir)		12:00:00	12:00:00
N.N.	Hrs. Articulacion PIE (a distribuir)		14:00:00	14:00:00
		4:00:00	26:00:00	30:00:00

ESCUELA MARTA AVARIA SALVATIERRA				
NOMBRE DOCENTE	CARGO	HORAS TITULAR	HORAS CONTRATA	HORAS TOTAL
LETELIER PEREZ EDITH	HRS. ARTICULACION PIE	3:00:00		3:00:00
PINO CABRERA VICTORIA	HRS. ARTICULACION PIE	5:00:00		5:00:00
N.N.	HRS. TALLERES		2:00:00	2:00:00
N.N.	DOCENTE PROYECTO DE INTEGRACION		4:00:00	4:00:00
		8:00:00	6:00:00	14:00:00

ESCUELA FERNANDA AEDO F.				
NOMBRE DOCENTE	CARGO	HORAS TITULAR	HORAS CONTRATA	HORAS TOTAL
GUERRA SERRANO JESSICA	DOCENTE DE APOYO AULA	44:00:00		44:00:00
JEREZ GALVEZ NICOLE	DOCENTE TALLER	10:00:00		10:00:00
PARDO ARENAS MARISEL	DOCENTE CONVIVENCIA E.	44:00:00		44:00:00
RAMIREZ MOORE CARMEN	DOCENTE DE APOYO AULA	35:00:00		35:00:00
ROJAS SALINAS MARIA	DOCENTE COORD. BIBL. CRA	38:00:00		38:00:00
UGALDE GARRIDO CLAUDIA	DOCENTE DE APOYO AULA	35:00:00		35:00:00
N.N.	HRS. ARTICULACION PIE (A DSITRIBUIR)		6:00:00	6:00:00
N.N.	DOCENTE DE APOYO AULA		12:00:00	12:00:00
N.N.	HRS. TALLERES (A DSITRIBUIR)		6:00:00	6:00:00
		206:00:00	24:00:00	230:00:00

ESCUELA EL NARANJAL				
NOMBRE DOCENTE	CARGO	HORAS TITULAR	HORAS CONTRATA	HORAS TOTAL
ARAYA FIGUEROA ELENA	DOCENTE TALLER	2:00:00		2:00:00
ZAVALLA VARELA FRANCISCA	DOCENTE DE APOYO AULA	7:00:00		7:00:00
SANDOVAL VASQUEZ MANUEL	DOCENTE DE APOYO AULA	8:00:00		8:00:00
GARRIDO ALVAREZ CAMILA	DOCENTE TALLER	10:00:00		10:00:00
PLACENCIA SILVA KARIN	DOCENTE TALLER	10:00:00		10:00:00
VERGARA ROMAN MARCELA	DOCENTE TALLER	13:00:00		13:00:00
TURNER PEREZ SEBASTIAN	DOCENTE DE APOYO AULA	20:00:00		20:00:00
HIDALGO HERNANDEZ HUGO	DOCENTE DE APOYO AULA	28:00:00		28:00:00
CONTRERAS LEON ALLISON	DOCENTE DE APOYO UTP	44:00:00		44:00:00
N.N.	DOCENTE DE APOYO AULA		12:00:00	12:00:00
N.N.	HRS. TALLERES (A DSITRIBUIR)		12:00:00	12:00:00
N.N.	DOCENTE DE APOYO AULA		30:00:00	30:00:00
N.N.	DOCENTE DE APOYO AULA		32:00:00	32:00:00
N.N.	DOCENTE DE APOYO UTP		14:00:00	14:00:00
N.N.	DOCENTE DE APOYO AULA		35:00:00	35:00:00
N.N.	DOCENTE DE APOYO AULA		25:00:00	25:00:00
N.N.	DOCENTE PROYECTO DE INTEGRACION		35:00:00	35:00:00
N.N.	DOCENTE DE APOYO UTP		13:00:00	13:00:00
		142:00:00	208:00:00	350:00:00

ESCUELA LA ISLA EMMA ESCOBAR DE LAGOS				
NOMBRE DOCENTE	CARGO	HORAS TITULAR	HORAS CONTRATA	HORAS TOTAL
CORREA SANCHEZ ALVARO	DOCENTE TALLER	2:00:00		2:00:00
GUERRA MIRANDA NADIA	DOCENTE TALLER	9:00:00		9:00:00
N.N.	HRS. TALLERES		2:00:00	2:00:00
		11:00:00	2:00:00	13:00:00

ESCUELA LOS CHOAPINOS				
NOMBRE DOCENTE	CARGO	HORAS TITULAR	HORAS CONTRATA	HORAS TOTAL
CAMPOS ILLANES CLAUDIA	DOCENTE TALLER	2:00:00		2:00:00
DUARTE SANHUEZA ROXANA	DOCENTE APOYO PME SEP	30:00:00		30:00:00
		32:00:00	0:00:00	32:00:00

ESCUELA GUSTAVO BISQUERTT				
NOMBRE DOCENTE	CARGO	HORAS TITULAR	HORAS CONTRATA	HORAS TOTAL
GÁLVEZ ABARCA MÓNICA	DOCENTE COORD. BIBL. CRA	8:00:00		8:00:00
SALINAS TONCIO CARMEN	DOCENTE TALLER	4:00:00		4:00:00
N.N.	HRS. TALLERES (A DSITRIBUIR)		4:00:00	4:00:00
N.N.	HRS. ARTICULACION PIE (A DSITRIBUIR)		4:00:00	4:00:00
		12:00:00	8:00:00	20:00:00

ESCUELA LO CARTAGENA				
NOMBRE DOCENTE	CARGO	HORAS TITULAR	HORAS CONTRATA	HORAS TOTAL
ABARCA BANDA PAOLA	DOCENTE TALLER	2:00:00		2:00:00
CONTRERAS ELGUETA MARIA	DOCENTE TALLER	7:00:00		7:00:00
MEJIAS BUSTAMANTE JOSE	DOCENTE DE APOYO AULA	32:00:00		32:00:00
MELLA BASCUÑAN BARBARA	DOCENTE PROYECTO DE INTEGRACION	5:00:00		5:00:00
MUÑOZ GALLARDO CONSTANZA	DOCENTE TALLER	5:00:00		5:00:00
ZUÑIGA DIAZ PAULINA	PROF. CONV. ESC.	37:00:00		37:00:00
N.N.	DOCENTE TALLER INGLÉS		12:00:00	12:00:00
N.N.	DOCENTE COORD. BIBL. CRA		16:00:00	16:00:00
		88:00:00	28:00:00	116:00:00

ESCUELA SANTA TERESA DE AVILA				
NOMBRE DOCENTE	CARGO	HORAS TITULAR	HORAS CONTRATA	HORAS TOTAL
SANCHEZ PEREZ SEBASTIAN	DOCENTE TALLER ACLE	6:00:00		6:00:00
		6:00:00	0:00:00	6:00:00

ESCUELA LUIS GALDAMES				
NOMBRE DOCENTE	CARGO	HORAS TITULAR	HORAS CONTRATA	HORAS TOTAL
BARROS ARAVENA FERNANDA	DOCENTE DE APOYO AULA	30:00:00		30:00:00
DE LA GALA VERA SILVIA	HRS. ARTICULACION PIE	3:00:00		3:00:00
DE LA GALA VERA SILVIA	DOCENTE DE APOYO AULA	16:00:00		16:00:00
GALLEGOS GOMEZ DANIELA	DOCENTE DE APOYO AULA	35:00:00		35:00:00
IRIS VARGAS JENNY	DOCENTE TALLER	4:00:00		4:00:00
JIL LUCERO MARIA	DOCENTE TALLER	2:00:00		2:00:00
LABRA IBARRA FRANCISCO	DOCENTE TALLER	7:00:00		7:00:00
MIGUELES GALLARDO MANUELA	DOCENTE TALLER	4:00:00		4:00:00
MIRANDA GUTIERREZ GILDA	HRS. ARTICULACION PIE	3:00:00		3:00:00
MIRANDA GUTIERREZ GILDA	DOCENTE DE APOYO AULA	9:00:00		9:00:00
MORALES ELOZ JULIAN	DOCENTE TALLER	3:00:00		3:00:00
MORALES ROSALES MELISA	DOCENTE TALLER	2:00:00		2:00:00
TORRES MARQUEZ PABLO	DOCENTE TALLER	7:00:00		7:00:00
N.N.	DOCENTE DE APOYO AULA		35:00:00	35:00:00
N.N.	DOCENTE DE APOYO AULA		12:00:00	12:00:00
N.N.	DOCENTE DE APOYO UTP		12:00:00	12:00:00
N.N.	DOCENTE DE APOYO UTP		14:00:00	14:00:00
N.N.	DOCENTE DE APOYO UTP		11:00:00	11:00:00
N.N.	DOCENTE DE APOYO UTP		12:00:00	12:00:00
N.N.	DOCENTE PROYECTO DE INTEGRACION		39:00:00	39:00:00
N.N.	DOCENTE PROYECTO DE INTEGRACION		40:00:00	40:00:00
N.N.	HRS. ARTICULACION PIE (A DSITRIBUIR)		29:00:00	29:00:00
		125:00:00	204:00:00	329:00:00

ESCUELA REPUBLICA ALEMANIA				
NOMBRE DOCENTE	CARGO	HORAS TITULAR	HORAS CONTRATA	HORAS TOTAL
ARANCIBIA MORAGA CRISTIAN	DOCENTE TALLER	7:00:00		7:00:00
BENAVIDES MATURANA CAROLINA	DOCENTE TALLER	11:00:00		11:00:00
CORDOVA PAVEZ CAROLINA	HRS. ARTICULACION PIE	7:00:00		7:00:00
DROGUETT SANDOVAL PAULA	DOCENTE TALLER	20:00:00		20:00:00
FUENTES VILLARROEL YESENIA	DOCENTE TALLER	9:00:00		9:00:00
PALMA SANHUEZA JOCELYN	DOCENTE TALLER	5:00:00		5:00:00
ROSALES LEZANA ALEXIS	DOCENTE TALLER	4:00:00		4:00:00
SOLIS GARCIA YOENDRIS	DOCENTE TALLER	44:00:00		44:00:00
SOTO CRUZ ALEJANDRO	DOCENTE TALLER	2:00:00		2:00:00
VENEGAS DELGADO HECTOR	ORUENTADOR	40:00:00		40:00:00
N.N.	HRS. ARTICULACION PIE (A DSITRIBUIR)		6:00:00	6:00:00
N.N.	HRS. TALLERES (A DSITRIBUIR)		4:00:00	4:00:00
N.N.	PROF. CONV. ESC.		44:00:00	44:00:00
N.N.	DOCENTE DE APOYO AULA		5:00:00	5:00:00
		149:00:00	59:00:00	208:00:00

ESCUELA VICENTE HUIDOBRO				
NOMBRE DOCENTE	CARGO	HORAS TITULAR	HORAS CONTRATA	HORAS TOTAL
ESCALONA POBLETE KAREN	DOCENTE TALLER	4:00:00		4:00:00
LUCO QUIJADA RODOLFO	DOCENTE TALLER	6:00:00		6:00:00
REVECO FISCHER FERNANDO	DOCENTE TALLER	6:00:00		6:00:00
		16:00:00	0:00:00	16:00:00

ESCUELA VICTOR NICOLETTI TAMANINI				
NOMBRE DOCENTE	CARGO	HORAS TITULAR	HORAS CONTRATA	HORAS TOTAL
CATALAN HERNANDEZ ALEX	PROF. CONV. ESC.	25:00:00		25:00:00
MAUREIRA MIÑO MARGARITA	DOCENTE TALLER	6:00:00		6:00:00
TORREALBA HERNANDEZ JACQUELINE	DOCENTE TALLER	6:00:00		6:00:00
VILLABLANCA TORO LEONIDAS	DOCENTE DE APOYO AULA	30:00:00		30:00:00
		67:00:00	0:00:00	67:00:00

ESCUELA VILLA DEL COBIL				
NOMBRE DOCENTE	CARGO	HORAS TITULAR	HORAS CONTRATA	HORAS TOTAL
PARRAGUEZ SILVA JUAN	DOCENTE TALLER	2:00:00		2:00:00
		2:00:00	0:00:00	2:00:00

LICEO BICENTENARIO ORIENTE				
NOMBRE DOCENTE	CARGO	HORAS TITULAR	HORAS CONTRATA	HORAS TOTAL
COFRE LIZAMA JORGE	DOCENTE TALLER	2:00:00		2:00:00
MEZA FUENTES ERNESTO	DOCENTE TALLER	2:00:00		2:00:00
MARDONES GALLEGOS CAROLINA	DOCENTE TALLER	3:00:00		3:00:00
ECHEVERRIA CELIS MANUEL	DOCENTE TALLER	4:00:00		4:00:00
MUÑOZ MADRID NORMA	DOCENTE TALLER	5:00:00		5:00:00
GALLARDO ALARCON PALMIRA	DOCENTE TALLER	6:00:00		6:00:00
TORRES PAVEZ CARLA	DOCENTE TALLER	6:00:00		6:00:00
VALDIVIA PIZARRO FERNANDA	DOCENTE TALLER	6:00:00		6:00:00
BANDA JIMENEZ ROBERTO	DOCENTE TALLER	9:00:00		9:00:00
LEON ROJAS KARINA	DOCENTE TALLER	10:00:00		10:00:00
MELLA CORREA RUBEN	DOCENTE DE APOYO AULA	21:00:00		21:00:00
ACUÑA GONZALEZ TAMARA	DOCENTE DE APOYO AULA	24:00:00		24:00:00
TORRES PAVEZ BARBARA	DOCENTE DE APOYO AULA	28:00:00		28:00:00
N.N.	ORIENTADOR		44:00:00	44:00:00
N.N.	HRS. TALLERES (A DSITRIBUIR)		6:00:00	6:00:00
N.N.	DOCENTE DE APOYO AULA		33:00:00	33:00:00
N.N.	DOCENTE DE APOYO AULA		40:00:00	40:00:00
N.N.	DOCENTE DE APOYO AULA		30:00:00	30:00:00
		126:00:00	153:00:00	279:00:00

LICEO LUIS URBINA FLORES				
NOMBRE DOCENTE	CARGO	HORAS TITULAR	HORAS CONTRATA	HORAS TOTAL
CABRERA TOBAR MONICA	DOCENTE TALLER	7:00:00		7:00:00
CASTRO SCHAAF ELIZABETH	DOCENTE DE APOYO AULA	44:00:00		44:00:00
ELIZALDE JOHNSON CAMILA	DOCENTE DE APOYO AULA	10:00:00	7:00:00	17:00:00
GONZALEZ GALVEZ ANDREA	DOCENTE TALLER	4:00:00		4:00:00
LUCERO REBOLLEDO PATRICIA	DOCENTE DE APOYO AULA	14:00:00		14:00:00
MOLINA ALCAINO JORGE	DOCENTE TALLER	4:00:00		4:00:00
MUÑOZ GARAY IVANIA	DOCENTE TALLER	4:00:00		4:00:00
OLGUIN FUENTES OLGA	DOCENTE PROYECTO DE INTEGRACION	44:00:00		44:00:00
PINO CONTRERAS JANETTE	DOCENTE TALLER	3:00:00		3:00:00
RODRIGUEZ SALAZAR KARIN	DOCENTE DE APOYO UTP	39:00:00		39:00:00
URZUA MIRANDA MARGARITA	DOCENTE TALLER	8:00:00		8:00:00
VERDUGO MORIS ROSA	DOCENTE TALLER	4:00:00		4:00:00
VERGARA ORTEGA MARISOL	DOCENTE TALLER	5:00:00		5:00:00
N.N.	HRS. TALLERES (A DSITRIBUIR)		50:00:00	50:00:00
N.N.	DOCENTE DE APOYO AULA		25:00:00	25:00:00
N.N.	DOCENTE DE APOYO AULA		14:00:00	14:00:00
		190:00:00	96:00:00	286:00:00

LICEO TOMAS MARIN DE POVEDA				
NOMBRE DOCENTE	CARGO	HORAS TITULAR	HORAS CONTRATA	HORAS TOTAL
ALARCON GARCIA PABLO	DOCENTE TALLER	27:00:00		27:00:00
COBIAN ORTIZ JORGE	DOCENTE TALLER	8:00:00		8:00:00
DIAZ IBAÑEZ EDGART	DOCENTE TALLER	15:00:00		15:00:00
GUTIERREZ PINO BARBARA	DOCENTE PROYECTO DE INTEGRACION	35:00:00		35:00:00
NIETO DIAZ PERLA	DOCENTE TALLER	1:00:00		1:00:00
SALAZAR MANOSALVA CAROLINA	DOCENTE TALLER	2:00:00		2:00:00
N.N.	DOCENTE DE APOYO AULA		30:00:00	30:00:00
N.N.	DOCENTE TALLER		2:00:00	2:00:00
		88:00:00	32:00:00	120:00:00

LICEO INDUSTRIAL				
NOMBRE DOCENTE	CARGO	HORAS TITULAR	HORAS CONTRATA	HORAS TOTAL
ABARCA BANDA VERÓNICA	APOYO UTP	21:00:00		21:00:00
AVALOS TAGLE RODRIGO	DOCENTE TALLER	23:00:00		23:00:00
BENAVIDES MATURANA DANIELA	DOCENTE DE APOYO AULA	12:00:00		12:00:00
DUQUE MORALES CLAUDIO	DOCENTE TALLER	4:00:00		4:00:00
REYES LETELIER ROBINSON	DOCENTE TALLER	2:00:00		2:00:00
SEPULVEDA ROA HECTOR	DOCENTE TALLER	30:00:00		30:00:00
N.N.	DOCENTE PROYECTO DE INTEGRACION		2:00:00	2:00:00
N.N.	HRS. ARTICULACION PIE		40:00:00	40:00:00
N.N.	APOYO UTP (COORD. ADUL)		6:00:00	6:00:00
N.N.	APOYO UTP		21:00:00	21:00:00
N.N.	HRS. ARTICULACION PIE		8:00:00	8:00:00
N.N.	DOCENTE DE APOYO AULA		31:00:00	31:00:00
		92:00:00	108:00:00	200:00:00

DOTACION ASISTENTES DE LA EDUCACION AÑO 2023

HORAS

ESTABLECIMIENTO	ADMINISTRATIVO		AUX. PARVULO/SALA		AUX. SERVICIOS		PARADOCENTE		BIBLIOTECA		DOCENTE HRS. COD. TRAB.		PROFESIONAL		SECRETARIA		VIG. NOCTURNO		TOTAL		TOTAL HORAS
	Titular	Contrata	Titular	Contrata	Titular	Contrata	Titular	Contrata	Titular	Contrata	Titular	Contrata	Titular	Contrata	Titular	Contrata	Titular	Contrata	Titular	Contrata	
COLEGIO LA PAZ			90		132	44	176		44						88				530	44	574
ESC. CARLOS CONDELL			30	30	44		109		30										213	30	243
ESC. BASICA LO DE LOBO	44		25		88	30	40		38		4								239	30	269
ESC. TERESA NARETTO DE N.			388	82	44	44	44	44					225	54		44			701	268	969
ESC. HUILQUIO CERRILLO			74		132		44	10					10						260	10	270
ESC. COLONIA ESMERALDA			30		78	50				44	10				44		44		206	94	300
ESC. LA ISLA EMMA ESC. DE L.			90		132	44	176		82		10		20			44	44	44	554	132	686
ESC. GUSTAVO BISQUERTT				20	10	88	74		21										105	108	213
ESC. FERNANDA AEDO	44		120		132	44	138				6		44		88		88		660	44	704
ESC. MANUEL FCO. CORREA	44	44	60		44	88	264		74		6						44		536	132	668
ESC. LUIS GALDAMES	48	10	150	30	294	44	278	74	50				44				44		908	158	1066
ESC. LO CARTAGENA			38		44	44	50	20	44									44	176	108	284
ESC. REP. DE ALEMANIA			95		132	88	207		58						44		44		536	132	668
ESC. APALTA	88		40	65	88		44				13		9	44	44		44		370	109	479
ESC. LOS CHOAPINOS			30		44								22	4				44	96	48	144
ESC. MARTA AVARIA					44		30		30										104	0	104
ESC. SANTA TERESA DE A.					118	14	84										44		202	58	260
ESC. VICENTE HUIDOBRO				74	88		142				6				44				280	74	354
ESC. VICTOR NICOLETTI			38		44	30	44												126	30	156
ESC. EL NARANJAL	43	14	90	30	264		264		50		12						44		767	44	811
ESC. VILLA DEL COBIL			60		30			10			5		20						115	10	125
LICEO B. ORIENTE	44				264	44	430		44		4		9	24	132		88		1015	68	1083
LICEO TOMAS MARIN DE P.	146				176	44	176		88		14		10	22	132		88		830	66	896
LICEO LUIS URBINA FLORES	81				220		387	38			3		44	12	44		44		823	50	873
LICEO ELISA ESC. LA PAZ					88		176	30			4		30	10					298	40	338
LICEO INDUSTRIAL	44				264	44	484	147	44				74	44	176		44	44	1130	279	1409
TOTAL	626	68	1448	331	3038	784	3861	373	697	44	97	0	561	214	836	88	616	264	11780	2166	13946

Aumento de horas por contratación de auxiliares de servicios para apoyar en mantención de establecimiento y medidas sanitarias por pandemia.

Contratación de más horas profesionales para apoyar estado emocional de comunidad educativa

DETALLE DOTACION ASISTENTES DE LA EDUCACION POR ESTABLECIMIENTO

COLEGIO LA PAZ				
NOMBRE	CARGO	HORAS TITUL.	HORAS. CONTR.	TOTAL HORAS
BARRA PERALTA ROSA	AUXILAR DE PARVULOS	30		30
CAMPOS URETA CLAUDIA	PARADOCENTE	44		44
DURAN FARIAS NATALIA	ENCARGADO (A) BIBLIOTECA	44		44
ESTRADA SILVA MANUEL	PARADOCENTE	44		44
FLORES MORALES HELGA	AUXILIAR DE SERVICIOS	44		44
GONZALEZ VIDAL DAVID	AUXILIAR DE SERVICIOS	44		44
HERNANDEZ NAGUIL JAVIER	SECRETARIA (O)	44		44
MATURANA AREVALO MARIA	AUXILAR DE PARVULOS	30		30
MENDEZ GALDAMES GERALDINE	AUXILAR DE PARVULOS	30		30
PÉREZ RÍOS NELSON	PARADOCENTE	44		44
SOLANGE SANCHEZ SANCHEZ	SECRETARIA (O)	44		44
URRUTIA PEREIRA WALDO	AUXILIAR DE SERVICIOS	44		44
VALDES RUZ MARIANELA	PARADOCENTE	44		44
N.N	AUXILIAR DE SERVICIOS		44	44
		530	44	574

ESCUELA LA ISLA EMMA ESCOBAR DE LAGOS				
NOMBRE	CARGO	HORAS TITUL.	HORAS. CONTR.	TOTAL HORAS
CAMPOS CACERES KASSANDRA	AUXILIAR DE SERVICIOS	44		44
CORREA SANCHEZ ALVARO	ENCARGADO EDUCA	4		4
DUARTE VARGAS NATALIA	AUXILIAR DE PARVULOS	30		30
GARRIDO GUAJARDO VANESSA	PSICOLOGO (A)	20		20
GUAJARDO ANABALON LILY	ASISTENTE DE AULA	30		30
GUERRERO GUZMAN VICTOR	AUXILIAR DE SERVICIOS	44		44
LEYTON MUÑOZ AIDA	PARADOCENTE	44		44
MIRANDA MUÑOZ MARIA	ADMINISTRATIVO (A)	6		6
POZO ALARCON CECILIA	ASISTENTE DE AULA	30		30
ROJAS CARO CARMEN	AUXILIAR DE SERVICIOS	44		44
ROMAN PIÑA ANTONIETA	ENCARGADO (A) BIBLIOTECA	38		38
ROMAN RAMIREZ EMPERATRIZ	ENCARGADO (A) BIBLIOTECA	44		44
ROMAN ROLDAN MARCELA	PARADOCENTE	44		44
RONDON JIMENEZ ABEL	VIGILANTE NOCTURNO	44		44
TAPIA SERRANO BERTA	PARADOCENTE	44		44
VILLANUEVA URRUTIA LUIS	PARADOCENTE	44		44
N.N	AUXILIAR DE SERVICIOS		44	44
N.N	SECRETARIO (A)		44	44
N.N	VIGILANTE NOCTURNO		44	44
		554	132	686

ESCUELA CARLOS CONDELL DE LA HAZA				
NOMBRE	CARGO	HORAS TITUL.	HORAS. CONTR.	TOTAL HORAS
CAMPOS ARANGUIZ BARBARA	ENCARGADO (A) BIBLIOTECA	30		30
CARDENAS BARRA GLADYS	PARADOCENTE	44		44
OYARCE DUNCAN RICARDO	AUXILIAR DE SERVICIOS	44		44
RAMIREZ ARAYA MIRIAM	PARADOCENTE	35		35
RIVEROS MOLINA CRISTIAN	ENCARGADO INFORMATICA	30		30
TAPIA PAILAQUEO RAMONA	AUXILAR DE PARVULOS	30		30
N.N	AUXILAR DE PARVULOS		30	30
		213	30	243

ESCUELA BASICA LO DE LOBO				
NOMBRE	CARGO	HORAS TITUL.	HORAS. CONTR.	TOTAL HORAS
CRUZ ORTIZ JACQUELINE	ENCARGADO (A) BIBLIOTECA	38		38
JAÑA ABARCA YESSICA	AUXILIAR DE SERVICIOS	44		44
MUÑOZ HINOJOSA MARIA	ENCARGADA PROGRAMA EGED	4		4
ORELLANA QUINTEROS CRISTIAN	PARADOCENTE	40		40
PLAZA MUÑOZ CLAUDIA	AUXILAR DE PARVULOS	25		25
SEPULVEDA JARA SERGIO	AUXILIAR DE SERVICIOS	44		44
ZUÑIGA MUÑOZ SUJEY	ADMINISTRATIVO (A)	44		44
N.N	AUXILIAR DE SERVICIOS		30	30
		239	30	269

ESCUELA HUILQUIO EL CERRILLO				
NOMBRE	CARGO	HORAS TITUL.	HORAS. CONTR.	TOTAL HORAS
CONEJERA LOBOS FATIMA	AUXILIAR DE SERVICIOS	44		44
ESPINOZA GALLEGUILLOS VERONICA	AUXILIAR DE SERVICIOS	44		44
ORELLANA GONZALEZ JENNIFFER	ASISTENTE DE SALA	44		44
PEREZ DIAZ MARIA	AUXILIAR DE SERVICIOS	44		44
PINO ROMO NATALIA	ASISTENTE SOCIAL	10		10
VERGARA ORMEÑO MARIELA	ASISTENTE DE PARVULOS	30		30
VILLARROEL ABARCA NATALIA	PARADOCENTE	44		44
N.N	INFORMATICO		10	10
		260	10	270

ESCUELA COLONIA ESMERALDA				
NOMBRE	CARGO	HORAS TITUL.	HORAS. CONTR.	TOTAL HORAS
ACUÑA SEPULVEDA MARCELA	AUXILIAR DE SERVICIOS	44		44
ESPRONCEDA NARANJO ROSA	AUXILIAR DE SERVICIOS	34	6	40
MARTINEZ ZUÑIGA DANIEL	VIGILANTE NOCTURNO	44		44
PIÑA MORALES SANDRA	SECRETARIA (O)	44		44
QUINTEROS RAMIREZ CLAUDIA	TALLER FOLCLOR	10		10
VARGAS VALDES ALEJANDRA	ASISTENTE DE AULA	30		30
N.N	AUXILIAR DE SERVICIOS		44	44
N.N	ENCARGADO (A) BIBLIOTECA		44	44
		206	94	300

ESCUELA TERESA NARETTO DE NICOLETTI				
NOMBRE	CARGO	Horas Titul.	Horas. Contr.	Total Horas
AMPUERO GALLEGOS VIANNEY	FONOAUDIOLOGO (A)	20		20
ARGOMEDO CORNEJO ELBA	AUXILAR DE PARVULOS	44		44
CADENAS VALENZUELA VALENTINA	ASISTENTE SOCIAL	44		44
CORTES MATTER FLOR	AUX. DE PARV. Y TEC. DIFERENCIAL	44		44
CORTEZ GONZALEZ SOFIA	KINESEOLOGO	44		44
DURAN SOLIS LEILA	TERAPEUTA OCUPACIONAL	44		44
GATICA SAEZ ELBA	PARAMEDICO	44		44
MOLINA LOPEZ PATRICIA	KINESEOLOGO	35		35
MORALES SAAVEDRA YANINA	AUXILAR DE PARVULOS	44		44
PARRA ZAMORANO GABRIELA	ASISTENTE DE AULA	44		44
PEREZ VIDAL BARBARA	ASISTENTE DE AULA	38		38
PIZARRO VASQUEZ NATHALIE	ASISTENTE DE AULA	44		44
ROJAS SALAS CARMEN	AUXILAR DE PARVULOS	44		44
SALAZAR MUÑOZ JACQUELINE	ASISTENTE DE AULA	42		42
SAYEN OGAZ MARIA	AUXILAR DE PARVULOS	44		44
SILVA MALDONADO JUAN	PSICOLOGO (A)	8		8
TORO OGAZ MARIA	PSICOLOGO (A)	30		30
VALDIVIA CARRENO GUILLERMO	AUXILIAR DE SERVICIOS	44		44
N.N	ASISTENTE DE AULA		38	38
N.N	FONOAUDIOLOGO (A)		24	24
N.N	ASISTENTE DE AULA		44	44
N.N	PARADOCENTE Y TEC. DIFERENCIAL		44	44
N.N	SECRETARIA		44	44
N.N	TERAPEUTA OCUPACIONAL		25	25
N.N.	PSICOLOGO (A)		5	5
N.N	AUXILIAR DE SERVICIOS		44	44
		701	268	969

ESCUELA GUSTAVO BISQUERTT				
NOMBRE	CARGO	HORAS TITUL.	HORAS. CONTR.	TOTAL HORAS
CARRASCO ESPINOZA YASNA	PARADOCENTE	44		44
GALVEZ ABARCA MONICA	BIBLIOTECA CRA	6		6
LORCA ALCAIDE NATALIA	ENCARGADO (A) BIBLIOTECA	15		15
SERRANO RIQUELME ROSA	AUXILIAR DE SERVICIOS	10		10
SUAREZ ACUÑA STHEFANIA	PARADOCENTE	30		30
N.N	AUXILIAR DE SERVICIOS		44	44
N.N	AUXILIAR DE PARVULOS		20	20
N.N	AUXILIAR DE SERVICIOS		44	44
		105	108	213

ESCUELA FERNANDA AED FAÚNDEZ				
NOMBRE	CARGO	HORAS TITUL.	HORAS. CONTR.	TOTAL HORAS
AHUMADA HERNANDEZ ABIGAIL	PARADOCENTE	44		44
AROS CATALAN NAIKKE	ASISTENTE SOCIAL	44		44
BANDA RIQUELME LUIS	VIGILANTE NOCTURNO	44		44
CASTRO CORDERO PAMELA	AUXILAR DE PARVULOS	30		30
CATALAN TORRES DANIEL	AUXILIAR DE SERVICIOS	44		44
DIAZ GAETE MARIA	SECRETARIA (O)	44		44
FLORES MORALES MARIA	AUXILIAR DE SERVICIOS	44		44
GONZALEZ SEPULVEDA SILVIA	COORDINADOR ENLACE	6		6
GUZMAN VALDIVIA CAROLINA	SECRETARIA (O)	44		44
LAZO ORTIZ JORGE	AUXILIAR DE SERVICIOS	44		44
MARTINEZ NUÑEZ JOSE	VIGILANTE NOCTURNO	44		44
MUÑOZ BARAHONA LEONEL	PORTERO	44		44
RIOS CESPEDES JILLIAN	ASISTENTE DE PARVULOS	30		30
RONDON ABARCA JOCELYN	ADMINISTRATIVO (A)	44		44
SALAS GATICA MIRYAM	ASISTENTE DE PARVULOS	30		30
SOTO ARAYA LUIS	PARADOCENTE	44		44
TERAN ESPINOZA CLARA	AUXILIAR DE PARVULOS	30		30
ZENTENO ACEVEDO DORIS	ENCARGADO (A) DE ENLACE	6		6
N.N	AUXILIAR DE SERVICIOS		44	44
		660	44	704

ESCUELA MANUEL FCO. CORREA				
NOMBRE	CARGO	HORAS TITUL.	HORAS. CONTR.	TOTAL HORAS
ABARCA LIZANA VICTOR	PARADOCENTE	44		44
DURIER SEPULVEDA LIONEL	VIGILANTE NOCTURNO	44		44
ERBA MUNOZ MABEL	AUXILIAR DE PARVULOS	30		30
ESPINOZA SUAREZ PAOLA	AUXILIAR DE PARVULOS	30		30
FUENTES SANDOVAL EULOGIA	PARADOCENTE	44		44
MARMOLEJO CUBILLOS ERIKA	COORDINADOR BIBLIOTECA CRA	30		30
OLMEDO HUIDOBRO MARCELA	PARADOCENTE	44		44
QUEZADA ARANCIBIA ALINA	COORDINADOR RED ENLACES	6		6
ROJAS RAMOS REGINA	PARADOCENTE	44		44
SAN MARTIN SANDOVAL	ADMINISTRATIVO (A)	44		44
SEPULVEDA LOPEZ JUAN	PORTERO	44		44
SILVA PADILLA NORMA	AUXILIAR DE SERVICIOS	44		44
VALDES GONZALEZ ALEXIS	ENCARGADO (A) BIBLIOTECA	44		44
ZENTENO LECAROS LORENA	PARADOCENTE	44		44
N.N	AUXILIAR DE SERVICIOS		44	44
N.N	ADMINISTRATIVO (A)		44	44
N.N	AUXILIAR DE SERVICIOS		44	44
		536	132	668

ESCUELA REPUBLICA DE ALEMANIA				
NOMBRE	CARGO	HORAS TITUL.	HORAS. CONTR.	TOTAL HORAS
AGUILERA OSORIO MARIA	PARADOCENTE	35		35
ARENAS HIDALGO SERGIO	AUXILIAR DE SERVICIOS	44		44
CARMONA ARAYA YOLANDA	AUXILAR DE PARVULOS	30		30
HENRIQUEZ CATALAN LAURA	PARADOCENTE	30		30
JIMENEZ OLIVA MARIA	AUXILIAR DE SERVICIOS	44		44
LORCA VEIDMA NELSY	SECRETARIA (O)	44		44
MARIN CAMPOS TERESA	ENCARGADO (A) BIBLIOTECA	44		44
MENARES RIVERA GILDA	PARADOCENTE	44		44
PINO PEÑA MARIA	AUXILAR DE PARVULOS	30		30
RIVEROS NUNEZ HECTOR	PARADOCENTE	44		44
ROA MELITA LILIAN	BIBLIOTECA CRA	14		14
ROJAS SANCHEZ DANIELA	PARADOCENTE	44		44
ROSALES LEZANA ALEXIS	ENCARGADO DE MANTENCION	10		10
VARAS NAVARRETE OSCAR	AUXILIAR DE SERVICIOS	44		44
VIVANCO ARANEDA LINDA	AUXILAR DE PARVULOS	35		35
N.N.	AUXILIAR DE SERVICIOS		44	44
N.N.	VIGILANTE NOCTURNO		44	44
N.N.	AUXILIAR DE SERVICIOS		44	44
		536	132	668

ESCUELA LUIS GALDAMES				
NOMBRE	CARGO	HORAS TITUL.	HORAS. CONTR.	TOTAL HORAS
CACERES ROJAS MAGALY	ASISTENTE SOCIAL	44		44
CASTRO CABRERA LISSETT	PARADOCENTE	44		44
CEA QUEVEDO LUIS	ENC. PROYECTO EDUCA Y ENLACE	14		14
CERVILLA NAVARRETE MARIA	PARADOCENTE	44		44
CORNEJO MATURANA IVAN	ADMINISTRATIVO	4		4
CORREA AVENDAÑO MARIA	BIBLIOTECA CRA	2		2
DIAZ MENA MONICA	AUXILIAR DE SERVICIOS	44		44
FLORES MORALES DEMETRIO	AUXILIAR DE SERVICIOS	44		44
GALVEZ GALLARDO MARIA	ENCARGADO (A) BIBLIOTECA	44		44
GONZALEZ GONZALEZ KAREN	PARADOCENTE	44		44
GONZALEZ VENEGAS ROSA	AUXILIAR DE SERVICIOS	44		44
GUZMAN RIOS ROSA	AUXILIAR DE SERVICIOS	30		30
INOSTROZA GATICA ROXANA	AUXILAR DE PARVULOS	30		30
LAGOS MOSCOSO MARIA	AUXILIAR DE SERVICIOS	44		44
LAVIN SALAZAR ORIANA	BIBLIOTECA CRA	4		4
LOPEZ CARMONA RAUL	PARADOCENTE	44		44
LOPEZ MUÑOZ FRANCESCA	AUXILAR DE PARVULOS	30		30
LUCERO MORALES SOLANGE	AUXILAR DE PARVULOS	30		30
MARCHANT SOLARES MIGUEL	VIGILANTE NOCTURNO	44		44
MUÑOZ LEIVA ANDREA	PARADOCENTE	44		44
MUÑOZ QUIROZ ANGELA	PARADOCENTE	44		44
PALMA LOPEZ IGNACIO	AUXILIAR DE SERVICIOS	44		44
POBLETE POBLETE KATHERINE	ADMINISTRATIVO	44		44
SILVA GALVEZ MARIA	AUXILIAR DE SERVICIOS	44		44
VILLANUEVA ORMAZABAL ROSA	AUXILAR DE PARVULOS	30		30
ZUÑIGA MUÑOZ NANCY	AUXILAR DE PARVULOS	30		30
N.N.	TECNICO DIFERENCIAL		30	30
N.N.	ADMINISTRATIVO		10	10
N.N.	TECNICO DIFERENCIAL		44	44
N.N.	AUXILIAR DE PARVULOS		30	30
N.N.	AUXILIAR DE SERVICIOS		44	44
		908	158	1066

ESCUELA CHOAPINOS				
NOMBRE	CARGO	HORAS TITUL.	HORAS. CONTR.	TOTAL HORAS
MIÑO CAÑETE AGUSTINA	AUXILAR DE PARVULOS	30		30
ROJAS SAAVEDRA VERONICA	ASISTENTE SOCIAL	22		22
QUEZADA ORELLANA BENITO	AUXILIAR DE SERVICIOS	44		44
N.N.	FONOAUDIOLOGO (A)		4	4
N.N.	VIGILANTE NOCTURNO		44	44
		96	48	144

ESCUELA LO CARTAGENA				
NOMBRE	CARGO	HORAS TITUL.	HORAS. CONTR.	TOTAL HORAS
BARRERA GONZALEZ RENATO	COORDINADOR ENLACE	6		6
BUSTOS SOTO SONIA	AUXILIAR DE PARVULOS	38		38
DIAZ CAMPOS ANA	AUXILIAR DE SERVICIOS	44		44
MUÑOZ JORQUERA ALEJANDRA	ENCARGADO (A) BIBLIOTECA	44		44
REYES ASCUY LUIS	PARADOCENTE	44		44
N.N.	VIGILANTE NOCTURNO		44	44
N.N.	AUXILIAR DE SERVICIOS		44	44
N.N.	INFORMATICO		20	20
		176	108	284

ESCUELA APALTA				
NOMBRE	CARGO	HORAS TITUL.	HORAS. CONTR.	TOTAL HORAS
CALIBAR QUINTEROS VALENTINA	ASISTENTE SOCIAL	9		9
GONZALEZ MUÑOZ MARCIA	AUXILIAR DE SERVICIOS	44		44
JARA TORRES MONICA	ADMINISTRATIVO (A)	44		44
MOLINA REYES TERESA	SECRETARIA	44		44
MONTERO REYES EDUARDO	ENCARGADO PROGRAMA EGED	5		5
NAVARRO ESPINOZA MARIA	AUXILIAR DE SERVICIOS	44		44
ORMAZABAL CORSI MARCELA	AUXILAR DE PARVULOS	40		40
PAVEZ GALVEZ ZENAIDA	PARADOCENTE	44		44
PEREZ CORNEJO MARIA	ADMINISTRATIVO (A)	44		44
REYES MORAGA GABRIEL	VIGILANTE NOCTURNO	44		44
SANCHEZ GONZALEZ ANA	COORDINACION EDUCA	4		4
VERGARA OVALLE PAOLA	ENCARGADA LAB.MOVIL	4		4
N.N.	TERAPEUTA OCUPACIONAL		44	44
N.N.	AUXILIAR DE SERVICIOS		30	30
N.N.	ASISTENTE DE SALA		30	30
N.N.	ASISTENTE DE AULA		5	5
		370	109	479

ESCUELA SANTA TERESA DE AVILA				
NOMBRE	CARGO	HORAS TITUL.	HORAS. CONTR.	TOTAL HORAS
ALDAY PRADENAS ISABEL	AUXILIAR DE SERVICIOS	44		44
BANDA OROSTICA ANDREA	PARADOCENTE	44		44
CUEVAS SALGADO LIRIA	AUXILIAR DE SERVICIOS	30	14	44
MUÑOZ ORELLANA VICTORIA	PARADOCENTE	40		40
ORELLANA RAVELO RAMONA	AUXILIAR DE SERVICIOS	44		44
N.N.	VIGILANTE NOCTURNO		44	44
		202	58	260

ESCUELA VICENTE HUDOBRO				
NOMBRE	CARGO	HORAS TITUL.	HORAS. CONTR.	TOTAL HORAS
ALE BRAVO SARA	SECRETARIA (O)	44		44
CORTEZ MARTINEZ SERGIO	AUXILIAR DE SERVICIOS	44		44
ESPINOZA GALVEZ GLADYS	PARADOCENTE	44		44
FUENZALIDA MARIN OSVALDO	AUXILIAR DE SERVICIOS	44		44
PEÑA CASTILLO FRESIA	ENCARGADA ENLACE	10		10
PEÑA Y LILLO CARTES CARLA	PARADOCENTE	44		44
QUINTEROS FIGUEROA MARIA	ENCARGADA ENLACE	6		6
VALDOVINOS BRAVO LEANDRO	PARADOCENTE	44		44
N.N.	ASISTENTE DE AULA		14	14
N.N.	ASISTENTE DE AULA		30	30
N.N.	AUXILAR DE PARVULOS		30	30
		280	74	354

ESCUELA MARTA AVARIA SALVATIERRA				
NOMBRE	CARGO	HORAS TITUL.	HORAS. CONTR.	TOTAL HORAS
DONOSO MEDINA MANUELA	ENCARGADO (A) BIBLIOTECA	30		30
LATORRE LIZAMA NATHALIE	PARADOCENTE	30		30
NEIRA CARMONA ELSA	AUXILIAR DE SERVICIOS	44		44
		104	0	104

ESCUELA VILLA DEL COBIL				
NOMBRE	CARGO	HORAS TITUL.	HORAS. CONTR.	TOTAL HORAS
CACERES ELGUETA PAOLA	ASISTENTE DE AULA	30		30
CORNEJO CELIS MARIA	AUXILIAR DE SERVICIOS	30		30
CORNEJO GALLARDO MARIA	ENCARGADA ENLACES	3		3
ESPINOZA VARGAS MARIELA	ENCARGADA EDUCA	2		2
HUERTA ROJAS MARIA	ASISTENTE DE AULA	30		30
TOLEDO HERRERA LUIS	FONOAUDIOLOGO	20		20
N.N.	INFORMATICO		10	10
		115	10	125

ESCUELA EL NARANJAL				
NOMBRE	CARGO	HORAS TITUL.	HORAS. CONTR.	TOTAL HORAS
ESCOBAR SILVA ANDREA	PARADOCENTE	44		44
FONSECA GONZALEZ ROSA	ENCARGADA DE BIBLIOTECA	44		44
GONZALEZ CORONA MARIA	AUXILAR DE PARVULOS	30		30
GONZALEZ GALLOSO ROMINA	BIBLIOTECA CRA	6		6
HUILCALEO SANTANDER ELIZABETH	AUXILIAR DE SERVICIOS	44		44
LACROIX RIQUELME JANETT	AUXILIAR DE SERVICIOS	44		44
LUDUEÑA FARIAS FRANCISCO	AUXILIAR DE SERVICIOS	44		44
MORALES CORDERO LUIS	MONITOR TALLER MUSICA	44		44
MORALES ESCOBAR LUIS	PARADOCENTE	44		44
MUÑOZ OLEA MARIA	COORDINADOR ENLACE	6		6
PADILLA SALVO ERICK	PARADOCENTE	44		44
REYES LETELIER CYNTHIA	PARADOCENTE	44		44
RODRIGUEZ RAMIREZ CRISTIAN	AUXILIAR DE SERVICIOS	44		44
ROJAS CARO DANIEL	AUXILIAR DE SERVICIOS	44		44
SALINAS TONCIO MARIA	ADMINISTRATIVO (A)	43		43
SANDOVAL VASQUEZ MANUEL	ENCARGADO PROGRAMA EGED	6		6
ULLOA CARIS MARGARITA	AUXILIAR DE SERVICIOS	44		44
URZUA RUZ GERALDINNE	AUXILAR DE PARVULOS	30		30
VILLAGRA VIDAL ANGELA	AUXILAR DE PARVULOS	30		30
YAÑEZ VALLADARES VIVIANA	PARADOCENTE	44		44
ZAVALLA GALARCE JOSE	VIGILANTE NOCTURNO	44		44
N.N.	ADMINISTRATIVO		14	14
N.N.	AUXILIAR DE PARVULOS		30	30
		767	44	811

ESCUELA VICTOR NICOLETTI TAMANINI				
NOMBRE	CARGO	HORAS TITUL.	HORAS. CONTR.	TOTAL HORAS
DONOSO ABARCA DIGNA	PARADOCENTE	44		44
MUÑOZ TRALPEN ANA	AUXILIAR DE SERVICIOS	44		44
RODRIGUEZ JIMENEZ ALMUDENA	AUXILAR DE PARVULOS	38		38
N.N.	AUXILIAR DE SERVICIOS		30	30
		126	30	156

LICEO BICENTENARIO ORIENTE				
NOMBRE	CARGO	HORAS TITUL.	HORAS. CONTR.	TOTAL HORAS
ABARCA SEGURA ERNA	PARADOCENTE	44		44
AGUILERA ALBURQUENQUE JOSE	INFORMATICO	44		44
ARCOS ALVEAR MAKARENA	KINESIOLOGO	9		9
ARENAS SILVA CRISTINA	PARADOCENTE	44		44
ASCENCIO MARQUEZ BERNARDO	VIGILANTE NOCTURNO	44		44
CALDERON MELLA ALEJANDRO	AUXILIAR DE SERVICIOS	44		44
CATALAN URETA CARMEN	PARADOCENTE	44		44
GOMEZ PINTO HECTOR	AUXILIAR DE SERVICIOS	44		44
LACROIX RIQUELME ANA	AUXILIAR DE SERVICIOS	44		44
LEIVA CERON CLAUDIA	SECRETARIA (O)	44		44
LORENZO PEREZ LEYXER	ASISTENTE DE INFORMATICA	34		34
MALDONADO MALDONADO MARCELA	AUXILIAR DE SERVICIOS	44		44
MALDONADO ROJAS TATIANA	ADMINISTRATIVO (A)	44		44
MARCHANT SOLARES LUCIA	AUXILIAR DE SERVICIOS	44		44
MENDEZ REYES EDUARDO	VIGILANTE NOCTURNO	44		44
MIERES CHAMORRO INGRID	ENCARGADO (A) BIBLIOTECA	44		44
MIRANDA SANDOVAL CATTY	PARADOCENTE	44		44
MIRANDA YAÑEZ JAIME	PORTERO	44		44
OSORIO PINTO IRMA	SECRETARIA (O)	44		44
PARDO VALENZUELA IVAN	PARADOCENTE	44		44
PIZARRO TARIFEÑO VANESA	SECRETARIA (O)	44		44
SANFURGO MEJIAS SANDRA	ASESOR CENTRO DE ALUMNOS	4		4
TORO PARDO CLAUDIO	PARADOCENTE	44		44
VASQUEZ SOTO ROBINSON	PARADOCENTE	44		44
VIVANCO GALVEZ ALBERTO	AUXILIAR DE SERVICIOS	44		44
N.N.	PSICOLOGO (A)		24	24
N.N.	AUXILIAR DE SERVICIOS		44	44
		1015	68	1083

LICEO TOMAS MARIN DE POVEDA				
NOMBRE	CARGO	HORAS TITUL.	HORAS. CONTR.	TOTAL HORAS
ACEVEDO LEON KAREN	PARADOCENTE	44		44
AGUIRRE RODRIGUEZ RAMON	VIGILANTE NOCTURNO	44		44
ALVAREZ RETAMAL LUIS	AUXILIAR DE SERVICIOS	44		44
BARRERA DROGUETT LORENA	ADMINISTRATIVO (A)	44		44
CABELLO PINO JOHNNY	JEFE ADMINISTRATIVO	44		44
CARRASCO GUERRERO SERGIO	AUXILIAR DE SERVICIOS	44		44
GONZALEZ MORAGA ANA	SUPERVISOR DE PRACTICA	7		7
HERRERA CASTRO SOLEDAD	ENCARGADO (A) BIBLIOTECA	44		44
LIZAMA RAMIREZ MARISOL	AUXILIAR DE SERVICIOS	44		44
MARDONES FARIAS MARIA	PARADOCENTE	44		44
MAUREIRA MIÑO ELIZABETH	SECRETARIA (O)	44		44
MENESES TERAN CLAUDIO	PARADOCENTE	44		44
OLATE SANCHEZ GABRIELA	SECRETARIA (O)	44		44
ORELLANA QUINTEROS MARISOL	PARADOCENTE	44		44
PIZARRO ALARCON TAMARA	SECRETARIA (O)	44		44
RAMIREZ GONZALEZ MARISOL	SUPERVISOR DE PRACTICA	7		7
ROJAS CARO GRACIELA	AUXILIAR DE SERVICIOS	44		44
SANTIBAÑEZ HERRERA VIVIANA	ADMINISTRATIVO (A)	14		14
SOTO SOTO MARISOL	ENCARGADO (A) BIBLIOTECA	44		44
SOTO VALDIVIA FERNANDO	ASISTENTE SOCIAL	10		10
VERGARA MEDINA CARLOS	VIGILANTE NOCTURNO	44		44
ZAMUDIO PARRAGUEZ PAMELA	ADMINISTRATIVO (A)	44		44
N.N.	PSICOLOGO		22	22
N.N.	AUXILIAR DE SERVICIOS		44	44
		830	66	896

LICEO LUIS URBINA FLORES				
NOMBRE	CARGO	HORAS TITUL.	HORAS. CONTR.	TOTAL HORAS
ACEVEDO CACERES JORGE	VIGILANTE NOCTURNO	44		44
ARCE ZARATE JENNIFER	PARADOCENTE	44		44
BARAHONA LOPEZ ROBERTO	AUXILIAR DE SERVICIOS	44		44
CAROCA CATALAN JUAN	AUXILIAR DE SERVICIOS	44		44
CERON GARCIA MAURO	PARADOCENTE	35		35
CERON PONCE RENATO	INFORMATICO	44		44
CORDERO GUERRERO JUAN	PARADOCENTE	44		44
ESPINOSA JIMENEZ JUAN	AUXILIAR DE SERVICIOS	44		44
GONZALEZ LEYTON AMADA	ENCARGADA DE REGISTRO Y ORDEN DE FACTURAS Y BIENES	12		12
IBAÑEZ MANRIQUEZ JUAN	ADMINISTRATIVO (A)	44		44
LEYTON AYALA ERICA	SECRETARIA (O)	44		44
MOLINA ALCAINO JORGE	ASESOR CENTRO DE ALUMNOS	3		3
MOYA PEREZ ALICIA	ADMINISTRATIVO (A)	25		25
ORELLANA TRINCADO FABIOLA	PSICOLOGO (A)	44		44
PAVEZ PINO MARIA	PARADOCENTE	44		44
REYES ORTIZ MALVINA	AUXILIAR DE SERVICIOS	44		44
ROJAS ROLDAN JUAN	PARADOCENTE	44		44
ROJAS ROLDAN RAUL	PARADOCENTE	44		44
SALINAS IBARRA MARIA	PARADOCENTE	44		44
VILLANUEVA LUCUMILLA VICTOR	AUXILIAR DE SERVICIOS	44		44
ZUNIGA GALVEZ JOSE	PARADOCENTE	44		44
N.N.	TEC. DIFERENCIAL		38	38
N.N.	TERAPEUTA OCUPACIONAL		8	8
N.N.	FONOAUDIOLOGO		4	4
		823	50	873

LICEO ELISA ESCOBEDO LA PAZ				
NOMBRE	CARGO	HORAS TITUL.	HORAS. CONTR.	TOTAL HORAS
ASCENCIO ZUÑIGA RAUL	INFORMATICO	44		44
DELGADO AGUILERA ALEJANDRO	INFORMATICO	14		14
DONOSO CESPEDES GENOVEVA	TRABAJADOR SOCIAL	30		30
DUARTE COLMÁN MIRIAM	PARADOCENTE	44		44
GÓMEZ VEGA MARCELA	PARADOCENTE	44		44
HERNANDEZ DELGADO ROSARIO	PARADOCENTE	30		30
KREMER CUEVAS JULIO	AUXILIAR DE SERVICIOS	44		44
LÓPEZ SAAVEDRA JOEL	AUXILIAR DE SERVICIOS	44		44
DIAZ FLORES ANIA	ADMINISTRATIVO	4		4
N.N.	PSICOLOGO (A)		10	10
N.N.	TECNICO SOCIAL		30	30
		298	40	338

LICEO INDUSTRIAL				
NOMBRE	CARGO	HORAS TITUL.	HORAS. CONTR.	TOTAL HORAS
ALMENDRA VIDAL PAMELA	ASISTENTE SOCIAL	44		44
ARIAS VALENZUELA JUDITH	ENCARGADA DE BIBLIOTECA	44		44
ARIAS VALENZUELA SANDRA	SECRETARIA (O)	44		44
BECERRA CELIS SERGIO	AUXILIAR DE SERVICIOS	44		44
BURGOS PARDO CARMEN	PSICOLOGO (A)	30		30
BUSTAMANTE RIOS KATHERINE	JEFE ADMINISTRATIVO (A)	44		44
BUSTOS MIGUELES SONIA	SECRETARIA (O)	44		44
CONTRERAS DROGUETT JUAN	PARADOCENTE	44		44
DIAZ LABRAÑA JOCSAN	ENCARGADO DE MANTENCION	44		44
ESCOBAR RUBIO LISSETTE	INFORMATICO	44		44
FUENTES ABARCA PEDRO	AUXILIAR DE SERVICIOS	44		44
FUENTES CARI JUAN	PARADOCENTE	44		44
GONZALEZ LOPEZ RUTH	PAÑOLERO (A)	44		44
HUERTA CADIZ LUCIA	AUXILIAR DE SERVICIOS	44		44
IRRARAZABAL GALAZ NATALIA	SECRETARIA (O)	44		44
LEYTON VALDIVIA WILY	AUXILIAR DE SERVICIOS	44		44
MOISAN HERNANDEZ INES	PARADOCENTE	44		44
MOORE GONZALEZ MICHAEL	ENCARGADO DE SEGURIDAD Y PREVENCIÓN DE RIESGOS	44		44
MORALES LOPEZ CLAUDIA	SECRETARIA (O)	44		44
PAREDES VILLANUEVA FERNANDO	VIGILANTE NOCTURNO	44		44
POZO ALARCON ALEJANDRA	PARADOCENTE	44		44
RIVEROS RIVEROS ROSA	AUXILIAR DE SERVICIOS	44		44
THOMS HUERTA LUCIA	PARADOCENTE	44		44
TOLEDO ARAVENA MILADY	AUXILIAR DE SERVICIOS	44		44
VENEGAS MUÑOZ MARIELA	PAÑOLERO (A)	44		44
ZAMORANO TAPIA JEANETTE	PARADOCENTE	44		44
N.N.	PAÑOLERO (A)		30	30
N.N.	PARADOCENTE		35	35
N.N.	VIGILANTE NOCTURNO		44	44
N.N.	PAÑOLERO (A)		44	44
N.N.	AUXILIAR DE SERVICIOS		44	44
N.N.	TRABAJO SOCIAL		44	44
N.N.	PARADOCENTE		38	38
		1130	279	1409

PROGRAMA INTEGRACIÓN ESCOLAR**HRS. ASISTENTES DE LA EDUCACION PROYECCION 2023**

A continuación se presenta la proyección de horas de técnicos y profesionales (asistentes de la educación) de Proyecto Integración de cada establecimiento.

Esta proyección puede sufrir variaciones dado a que las horas van directamente relacionadas con la cantidad de alumnos incorporados a PIE anualmente.

COLEGIO LA PAZ				
NOMBRE	CARGO	HORAS TITUL.	HORAS. CONTR.	TOTAL HORAS
NAVARRETE VARELA LORENA	KINESIOLOGO	2		2
		2	0	2

ESCUELA CARLOS CONDELL DE LA HAZA				
NOMBRE	CARGO	HORAS TITUL.	HORAS. CONTR.	TOTAL HORAS
DE LA CUADRA PAVEZ ANA	FONOAUDIOLOGO (A)	20		20
PAVEZ CACERES SERGIO	KINESIOLOGO	10		10
		30	0	30

ESCUELA COLONIA ESMERALDA				
NOMBRE	CARGO	HORAS TITUL.	HORAS. CONTR.	TOTAL HORAS
ARENAS MORENO CARLA	PSICOLOGO (A)	25		25
CRUZ MORENO JONATHAN	KINESIOLOGO	12		12
MORALES ORTIZ CONSUELO	ASISTENTE DE AULA	35		35
ROJAS GAETE PILAR	FONOAUDIOLOGA	42		35
N.N.	TRABAJADORA SOCIAL		10	10
		114	10	117

ESCUELA LA ISLA EMMA ESCOBAR DE LAGOS				
NOMBRE	CARGO	HORAS TITUL.	HORAS. CONTR.	TOTAL HORAS
PEREZ VASQUEZ PAMELA	FONOAUDIOLOGO (A)	24		24
		24	0	24

ESCUELA GUSTAVO BISQUERTT				
NOMBRE	CARGO	Horas Titul.	Horas. Contr.	Total Horas
DE LA CUADRA PAVEZ ANA	FONOAUDIOLOGO (A)	14		14
		14	0	14

ESCUELA HUILQUIO EL CERRILLO				
NOMBRE	CARGO	HORAS TITUL.	HORAS. CONTR.	TOTAL HORAS
REYES PEREZ CARLOS	FONOAUDIOLOGO	1		1
		1	0	1

ESCUELA FERNANDA AEDO F.				
NOMBRE	CARGO	HORAS TITUL.	HORAS. CONTR.	TOTAL HORAS
CRUZ MORENO JONATHAN	KINESIOLOGO	16		16
DIAZ CACERES ALAN	KINESIOLOGO	22		22
GONZALEZ MORALES DANIELA	PSICOLOGO (A)	10		10
TOLEDO HERRERA LUIS	FONOAUDIOLOGO (A)	24		24
N.N.	TECNICO DIFERENCIAL		35	35
		72	35	107

ESCUELA LUIS GALDAMES				
NOMBRE	CARGO	HORAS TITUL.	HORAS. CONTR.	TOTAL HORAS
CASTRO UZQUEDA MONICA	FONOAUDIOLOGO (A)	10		10
		10	0	10

ESCUELA LO CARTAGENA				
NOMBRE	CARGO	HORAS TITUL.	HORAS. CONTR.	TOTAL HORAS
DIAZ CACERES ALAN	KINESIOLOGO	12	8	20
GONZALEZ MORALES DANIELA	PSICOLOGO (A)	30		30
PEREZ VASQUEZ PAMELA	FONOAUDIOLOGO (A)	20		20
NN	TEC. DIFERENCIAL		38	38
		62	46	108

ESCUELA REPUBLICA DE ALEMANIA				
NOMBRE	CARGO	HORAS TITUL.	HORAS. CONTR.	TOTAL HORAS
FLORES DROGUETT GISELLE	FONOAUDIOLOGO (A)	41		41
PAVEZ CACERES SERGIO	KINESIOLOGO	14		14
		55	0	55

ESCUELA SANTA TERESA DE AVILA				
NOMBRE	CARGO	HORAS TITUL.	HORAS. CONTR.	TOTAL HORAS
N.N.	FONOAUDIOLOGO (A)	0	23	23
		0	23	23

ESCUELA APALTA				
NOMBRE	CARGO	HORAS TITUL.	HORAS. CONTR.	TOTAL HORAS
NEVEU CUNCHILLOS NICOLE	FONOAUDIOLOGO (A)	20		20
PAVEZ CACERES SERGIO NICOLAS	KINESIOLOGO	12		12
SEPULVEDA GARCIA BARBARA	TECNICO DIFERENCIAL	38	6	44
		70	6	76

ESCUELA CHOAPINOS				
NOMBRE	CARGO	HORAS TITUL.	HORAS. CONTR.	TOTAL HORAS
NAVARRETE VARELA LORENA	KINESIOLOGO	9		9
NUÑEZ ACUÑA MARILYN	FONOAUDIOLOGO (A)	17		17
		26	0	26

ESCUELA VICENTE HUDOBRO				
NOMBRE	CARGO	HORAS TITUL.	HORAS. CONTR.	TOTAL HORAS
ADASME BARRERA VALENTINA	FONOAUDIOLOGO (A)	16		16
CRUZ MORENO JONATHAN	KINESIOLOGO	16		16
FLORES ARANEDA LUISA	TECNICO DIFERENCIAL	38		38
		70	0	70

ESCUELA VICTOR NICOLETTI TAMANINI				
NOMBRE	CARGO	HORAS TITUL.	HORAS. CONTR.	TOTAL HORAS
ALVARADO VILLEGAS RENATA	FONOAUDIOLOGO (A)	8		8
CORDOBA GARRIDO VICTOR	KINESIOLOGO	36		36
ORELLANA RIVEROS VERONICA	ASISTENTE DE AULA	38		38
N.N.	FONOAUDIOLOGO (A)		8	8
		82	8	90

ESCUELA EL NARANJAL				
NOMBRE	CARGO	HORAS TITUL.	HORAS. CONTR.	TOTAL HORAS
HUERTA MELLA MARCELA	FONOAUDIOLOGO (A)	44		44
LEON GONZALEZ BARBARA	PSICOLOGO (A)	44		44
ROMERO GONZALEZ FRANCISCA	TECNICO DIFERENCIAL	44		44
TRONCOSO PULGAR CAROLINA	FONOAUDIOLOGO (A)	35		35
N.N.	TECNICO DIFERENCIAL		30	30
		167	30	197

LICEO BICENTENARIO ORIENTE				
NOMBRE	CARGO	HORAS TITUL.	HORAS. CONTR.	TOTAL HORAS
ARRIAGADA SEPULVEDA MARCELA	FONOAUDIOLOGO (A)	8		8
N.N.	TECNICO DIFERENCIAL		38	38
		8	38	46

LICEO TOMAS MARIN DE POVEDA				
NOMBRE	CARGO	HORAS TITUL.	HORAS. CONTR.	TOTAL HORAS
N.N.	FONOAUDIOLOGA		30	30
N.N.	PSICOLOGA		10	10
		0	40	40

PLAN DE MEJORAMIENTO EDUCATIVO (PME-SEP)
HRS. ASISTENTES DE LA EDUCACION PROYECCION 2023

A continuación se presenta la proyección de horas de Asistentes de la Educación de PME-SEP de cada establecimiento.

Esta proyección puede sufrir variaciones dado a que las horas van directamente relacionadas con el plan de mejoramiento educativo de cada establecimiento.

COLEGIO LA PAZ				
NOMBRE	CARGO	HORAS TITUL.	HORAS. CONTR.	TOTAL HORAS
ACEVEDO PERIALES BARBRA	ASISTENTE DE AULA	35		35
BRAVO PEREZ CAROLINA	ASISTENTE DE AULA	31	4	35
CANDIA GONZALEZ CAROLINA	ASISTENTE SOCIAL	35		35
GARCIA FUENTES EDITH	ADMINISTRATIVO (A)	40		40
GONZALEZ CARREÑO JUANA	ASISTENTE DE AULA	35		35
HIDALGO AVILA CRISTIAN	INFORMATICO	35		35
HIDALGO PAVEZ NATALIA	ASISTENTE DE AULA	31		31
LARA MUÑOZ PAULINA	ASISTENTE DE AULA	30		30
MARTINEZ GONZALEZ NICOLE	ASISTENTE DE AULA	35		35
MIRANDA BALTRA CLAUDIA	SECRETARIA (O)	40		40
MOLINA PLAZA ROSE	PARADOCENTE	35		35
OGAZ ORELLANA MARIA	PARADOCENTE	44		44
RIVEROS MUÑOZ SONIA	PSICOLOGO (A)	44		44
TAPIA DOMINGUEZ CLAUDIA	MONITOR TALLER	35		35
N.N.	ASISTENTE DE AULA		35	35
N.N.	ASISTENTE DE AULA		35	35
N.N.	FONOAUDIOLOGO (A)		39	39
N.N.	PSICOLOGO (A)		40	40
N.N.	FONOAUDIOLOGO (A)		12	12
		505	165	670

ESCUELA CARLOS CONDELL DE LA HAZA				
NOMBRE	CARGO	HORAS TITUL.	HORAS. CONTR.	TOTAL HORAS
CATALAN ROJAS YESSICA	MONITOR TALLER	40		40
FUENZALIDA GODOY ENRIQUE	PARADOCENTE	35		35
GONZALEZ SAAVEDRA JOCELYN	ASISTENTE SOCIAL	22		22
JIMENEZ GONZALEZ EVELYN	PSICOLOGO (A)	20		20
OROSTEGUI ROMERO ANA	ENCARGADO (A) BIBLIOTECA	30		30
ROMAN YAÑEZ ESTEFANIA	TECNICO DIFERENCIAL	35		35
N.N.	TECNICO DIFERENCIAL		35	35
		182	35	217

ESCUELA BASICA LO DE LOBO				
NOMBRE	CARGO	HORAS TITUL.	HORAS. CONTR.	TOTAL HORAS
CORNEJO SALAZAR SOFIA	ASISTENTE DE AULA	35		35
LABRA REYES AMADA	MONITOR CONVIVENCIA ESCOLAR	44		44
ORELLANA QUINTEROS CRISTIAN	PARADOCENTE	4		4
ROJAS SAAVEDRA VERONICA	ASISTENTE SOCIAL	22		22
N.N.	PSICOLOGO (A)		20	20
N.N.	AUXILAR DE PARVULOS		6	6
		105	26	131

ESCUELA HUILQUIO EL CERRILLO				
NOMBRE	CARGO	HORAS TITUL.	HORAS. CONTR.	TOTAL HORAS
ESPINOZA CACERES SUSANA	ASISTENTE DE AULA	38		38
PINO ROMO NATALIA	ASISTENTE SOCIAL	10		10
N.N.	ASISTENTE DE AULA		10	10
N.N.	INFORMATICO		5	5
		48	15	63

ESCUELA FERNANDA AEDO F.				
NOMBRE	CARGO	HORAS TITUL.	HORAS. CONTR.	TOTAL HORAS
CARMONA VENEGAS ANITA	ADMINISTRATIVO (A)	44		44
DIAZ PALMA MARCELA	ADMINISTRATIVO (A)	38		38
FERNANDEZ CARRASCO MARISOL	ASISTENTE DE AULA	33		33
FIGUEROA DIAZ PATRICIA	ADMINISTRATIVO (A)	44		44
GARRIDO IBAÑEZ MARIA	PSICOLOGO (A)	35		35
JARA POZO FABIOLA	ASISTENTE DE AULA	33		33
MOSCOSO OSORIO GILDA	ASISTENTE DE AULA	33		33
MUÑOZ BERRIOS MILZA	ASISTENTE SOCIAL	44		44
OLEA ACEVEDO PAOLA	ASISTENTE DE AULA	33		33
RAMIREZ ORTEGA PABLO	INFORMATICO	44		44
SILVA DIAZ ELISA	FONOAUDIOLOGO (A)	44		44
SUAREZ MELLADO MARIA	ASISTENTE DE AULA	34		34
VARAS SOTO ISIS	ASISTENTE DE AULA	33		33
VEGA VALENZUELA MARIA	ASISTENTE DE AULA	35		35
N.N.	ASISTENTE DE AULA		33	33
		527	33	560

ESCUELA COLONIA ESMERALDA

NOMBRE	CARGO	HORAS TITUL.	HORAS. CONTR.	TOTAL HORAS
ARENAS MORENO CARLA	PSICOLOGO (A)	19		19
ARIAS REYES MARIELA	ASISTENTE DE AULA	38		38
BERRIOS MARIQUEO JENIFER	ASISTENTE SOCIAL	25		25
DIAZ ARAVENA NATACHA	ASISTENTE DE AULA	40		40
ESPRONCEDA NARANJO ROSA	AUXILIAR DE SERVICIOS	4		4
NUÑEZ NUÑEZ MARTIN	ASISTENTE DE AULA	30	14	44
ROJAS VARGAS HUGO	INFORMATICO	44		44
SEPULVEDA NOVOA SANDRA	ASISTENTE DE AULA	38		38
TORRES MARIN AILINE	ASISTENTE DE AULA	38		38
VARGAS VALDES ALEJANDRA	AUXILAR DE PARVULOS	8		8
ZAMORA GONZALEZ CLAUDIO	ADMINISTRATIVO (A)	44		44
		328	14	342

ESCUELA MANUEL FCO. CORREA

NOMBRE	CARGO	HORAS TITUL.	HORAS. CONTR.	TOTAL HORAS
AGUILERA ROJAS CLAUDIA	ASISTENTE DE AULA	33		33
ARCOS ALVEAR MAKARENA	KINESIOLOGO	21		21
BECERRA AGUIRRE MARJORIE	FONOAUDIOLOGO (A)	44		44
FARIAS CORNEJO MARIZA	ASISTENTE DE AULA	33		33
MARIN URZUA ALICIA	ASISTENTE DE AULA	33		33
MOYANO QUEZADA LORENA	TECNICO DIFERENCIAL	38		38
MUÑOZ RIQUEIRO NATALIA	ASISTENTE DE AULA	33		33
PEREZ VALDES YANET	ADMINISTRATIVO (A)	44		44
RAMOS BANDA MARIA	PARAMEDICO	35		35
VASQUEZ SALDIVIA MARCELA	ASISTENTE SOCIAL	44		44
N.N.	PSICOLOGO (A)		30	30
N.N.	TECNICO SOCIAL		30	30
		358	60	418

ESCUELA LA ISLA EMMA ESCOBAR DE LAGOS

NOMBRE	CARGO	HORAS TITUL.	HORAS. CONTR.	TOTAL HORAS
GATICA RAMIREZ ANGELICA	ASISTENTE DE AULA	30		30
IBARRA GALVEZ CAROLINA	ASISTENTE SOCIAL	30		30
PACHECO SUAREZ MARCELA	ASISTENTE DE AULA	35		35
PARRAGUEZ TERAN BENJAMIN	MONITOR TALLER	26		26
VALENZUELA VALENZUELA JUANA	ASISTENTE DE AULA	30		30
	PSICOLOGO (A)		24	24
N.N.	INFORMATICO		38	38
N.N.	TECNICO DIFERENCIAL		38	38
		151	100	251

ESCUELA GUSTAVO BISQUERTT

NOMBRE	CARGO	HORAS TITUL.	HORAS. CONTR.	TOTAL HORAS
AGUIRRE VARGAS VALENTINA	PSICOLOGO (A)	20		20
LORCA ALCAIDE NATALIA	MONITOR CONVIVENCIA ESCOLAR	20		20
MEZA PINO MARCELA	ASISTENTE SOCIAL	20		20
N.N.	AUXILIAR DE PARVULOS		10	10
N.N.	KINESIOLOGO		5	5
		60	15	75

ESCUELA REPUBLICA DE ALEMANIA

NOMBRE	CARGO	Horas Titul.	Horas. Contr.	Total Horas
ACEVEDO PEREZ FRANCISCA	ASISTENTE DE AULA	35		35
DURAN ABARCA DANIELA	ASISTENTE DE AULA	38		38
FLORES GONZALEZ BETTY	PSICOLOGO (A)	40		40
GOMEZ SAEZ ELIZABETH	ASISTENTE DE AULA	35		35
HUERTA YAÑEZ ROMINA	ASISTENTE SOCIAL	40		40
JIMENEZ OSORIO PAULINA	ASISTENTE DE AULA	35		35
MARIN URZUA JENNIFER	ASISTENTE DE AULA	35		35
ROMERO CABRERA PATRICIA	ASISTENTE DE AULA	35		35
SOTO CORNEJO KATHY	PSICOLOGO (A)	44		44
N.N.	ASISTENTE DE AULA		35	35
N.N.	KINESIOLOGO		3	3
N.N.	ASISTENTE DE AULA		35	35
		337	73	410

ESCUELA LUIS GALDAMES				
NOMBRE	CARGO	HORAS TITUL.	HORAS. CONTR.	TOTAL HORAS
AEDO TORRES LESLY	PARADOCENTE Y TECNICO DIFERENCIAL APOYO ALUMNOS N.E.E	30		30
ALVAREZ GAJARDO FRANCISCO	MONITOR CONVIVENCIA ESCOLAR	44		44
ARIAS PARDO MYRIAM	ADMINISTRATIVO (A)	44		44
BANDA JIMENEZ IVONNE	ASISTENTE DE AULA	30		30
BECERRA ORTIZ TATIANA	TECNICO DIFERENCIAL	30		30
CABRERA PEREZ MONICA	ASISTENTE DE AULA	40		40
CASTRO UZQUEDA MONICA	FONOAUDIOLOGO (A)	30		30
CONTADOR ROMAN YADHIRA	MONITOR CONVIVENCIA ESCOLAR	30	14	44
CORNEJO ARRIAGADA JAVIERA	MONITOR TALLER	8		8
CORREA SOTO WILMA	ASISTENTE DE AULA	30		30
DIAZ LISBOA KARLA	PARADOCENTE	44		44
DURAN VEAS CATALINA	ASISTENTE DE AULA	30		30
ESTRADA SILVA DEYSI	ASISTENTE DE AULA	30		30
FARIAS GONZALEZ CARMEN	ASISTENTE SOCIAL	44		44
FAUNES TAPIA VADIR	MONITOR TALLER	40		40
FLORES NUÑEZ DANIELA	ASISTENTE DE AULA	30		30
MUÑOZ ARANGUIZ BIANCA	PARADOCENTE	44		44
NAVARRETE VARELA LORENA	KINESIOLOGO	33		33
OLIVOS REYES PAULA	ASISTENTE DE AULA	30		30
POBLETE REYES CAMILA	ADMINISTRATIVO (A)	33		33
RAMIREZ REYES VIVIAN	PSICOLOGO (A)	44		44
RAMIREZ VALENZUELA MARIA	ASISTENTE DE AULA	30		30
REYES PEREZ CARLOS	FONOAUDIOLOGO (A)	25		25
RIVEROS AGUILERA NADIA	ASISTENTE DE AULA	30		30
SAAVEDRA NUÑEZ PAMELA	ASISTENTE DE AULA	30		30
ULLOA ROMAN MICHELLE	AUXILAR DE PARVULOS	30		30
VARGAS VEGA GEISSY	ASISTENTE DE AULA	30		30
N.N.	FONOAUDIOLOGO (A)		40	40
N.N.	ADMINISTRATIVO (A)		44	44
N.N.	PSICOLOGO (A)		44	44
		893	142	1035

ESCUELA LO CARTAGENA				
NOMBRE	CARGO	HORAS TITUL.	HORAS. CONTR.	TOTAL HORAS
Duran Aceituno Viviana	ASISTENTE DE AULA	30		30
Povea Benavides Tatiana	ASISTENTE DE AULA	34		34
Venegas Vega Patricia	ADMINISTRATIVO (A)	38		38
N.N.	ASISTENTE SOCIAL		7	7
		102	7	109

ESCUELA APALTA				
NOMBRE	CARGO	HORAS TITUL.	HORAS. CONTR.	TOTAL HORAS
CALIBAR QUINTEROS VALENTINA	ASISTENTE SOCIAL	20		20
GARCIA SALINAS MARIO	ENCARGADO (A) CONVIVENCIA ESCOLAR	30		30
GOMEZ ZUÑIGA MARIA	FONOAUDIOLOGO (A)	20		20
LEAL ABELLO TIRCIÁ	TECNICO DIFERENCIAL	38		38
PALOMINOS MUÑOZ TATIANA	TECNICO DIFERENCIAL	35		35
RODRIGUEZ ZAMORA MARCOS	ADMINISTRATIVO (A)	38		38
SANCHEZ LUCERO LUIS	INFORMATICO	44		44
VALDES TOLEDO MARIA	ASISTENTE DE AULA	30		30
ZUÑIGA PROBOTS MARCELA	ASISTENTE DE AULA	30	5	35
N.N	PSICOLOGO (A)		20	20
		285	25	310

ESCUELA SANTA TERESA DE AVILA				
NOMBRE	CARGO	HORAS TITUL.	HORAS. CONTR.	TOTAL HORAS
BRAVO CAROCA BARBARA	ASISTENTE SOCIAL	30		30
CANALES ESPINOZA PABLO	INFORMATICO	44		44
CUEVAS FUENTES MAGDALENA	ASISTENTE DE AULA	38		38
ESPINOZA CALDERON ALEJANDRA	ASISTENTE DE AULA	44		44
ESPINOZA MOSCOSO JEANNETTE	ASISTENTE DE AULA	30		30
RAMOS PEREZ MARIA	ASISTENTE DE AULA	34		34
N.N	PSICOLOGO (A)		28	28
N.N	ASISTENTE DE AULA		34	34
N.N	PARADOCENTE		44	44
N.N	PARADOCENTE		44	44
		220	150	370

ESCUELA CHOAPINOS				
NOMBRE	CARGO	HORAS TITUL.	HORAS. CONTR.	TOTAL HORAS
ARENAS SALDIVIA BIANCA	ASISTENTE DE AULA	36		36
HUERTA JIMENEZ GABRIELA	ASISTENTE DE AULA	38		38
N.N	ASISTENTE DE AULA		20	20
N.N	ASISTENTE DE AULA		30	30
N.N	FONOAUDIOLOGO (A)		5	5
		74	55	129

ESCUELA MARTA AVARIA SALVATIERRA

NOMBRE	CARGO	HORAS TITUL.	HORAS. CONTR.	TOTAL HORAS
NUÑEZ PEREZ RENATA	ASISTENTE SOCIAL	10		10
VASQUEZ BUSTAMANTE JOHANNA	ASISTENTE DE AULA	30		30
N.N	INFORMATICO		10	10
		0	10	10

ESCUELA VICENTE HUIDOBRO

NOMBRE	CARGO	HORAS TITUL.	HORAS. CONTR.	TOTAL HORAS
ARAVENA ALISTE VICTORIA	ASISTENTE DE AULA	38		38
FLORES ARANEDA LUISA	TECNICO DIFERENCIAL	6		6
JIMENEZ GONZALEZ EVELYN	PSICOLOGO (A)	20		20
LUDUEÑA HERRERA VALENTINA	PARADOCENTE	38		38
MEZA PINO MARCELA	ASISTENTE SOCIAL	20		20
MOYA CARMONA MATIAS	INFORMATICO	44		44
RUIZ DIAZ FRANCISCA	ASISTENTE DE AULA	36		36
N.N	ASISTENTE DE AULA		16	16
N.N	TECNICO DIFERENCIAL		38	38
N.N	PARADOCENTE		30	30
N.N	ASISTENTE DE AULA		38	38
		202	122	324

ESCUELA EL NARANJAL				
NOMBRE	CARGO	HORAS TITUL.	HORAS. CONTR.	TOTAL HORAS
ABARCA LEIVA VALERIA	ASISTENTE SOCIAL	30		30
AGUILAR GAJARDO RODRIGO	PSICOLOGO (A)	44		44
ARENAS SILVA NINOSKA	ASISTENTE DE AULA	30		30
BASCUÑAN SANTANDER INGRID	MONITOR CONVIVENCIA ESCOLAR	42		42
BENAVIDES CORNEJO YERCA	ASISTENTE DE AULA	30		30
BIRON GONZALEZ VIVIANA	ASISTENTE DE AULA	30		30
CATALAN JIMENEZ KAREN	ADMINISTRATIVO (A)	43		43
CORTEZ ARENAS CONSTANZA	ASISTENTE DE AULA	30		30
FARIAS VIVEROS DANIELA	INFORMATICO	38		38
GALVEZ CONTRERAS EUGENIA	ASISTENTE DE AULA	34		34
GOMEZ REYES DANIELA	ASISTENTE DE AULA	30		30
GONZALEZ CORONA MARIA	AUXILAR DE PARVULOS	4		4
HUILCALEO ZAVARIA ADRIANA	ASISTENTE DE AULA	30		30
JARAMILLO PEREZ EDMUNDO	ASISTENTE SOCIAL	44		44
LADRON DE GUEVARA	KINESIOLOGO	44		44
LAGOS MOSCOSO ROXANA	ASISTENTE DE AULA	30		30
LEON MARIN CRISTINA	ASISTENTE DE AULA	30		30
MARCHANT BOURGUETT ANDREA	ASISTENTE DE AULA	30		30
MATURANA LORCA MARITZA	MONITOR CONVIVENCIA ESCOLAR	30		30
MORA SAAVEDRA JAIME	ADMINISTRATIVO (A)	38		38
PINO RIVEROS CLARA	MONITOR CONVIVENCIA ESCOLAR	44		44
RIVERA MOYANO ERICA	ADMINISTRATIVO (A)	43		43
VALLEJOS VALLEJOS KARINA	ASISTENTE DE AULA	30		30
WILSON FERRER DANIELA	FONOAUDIOLOGO (A)	44		44
ZELADA URRRA CLAUDIA	ASISTENTE SOCIAL	41		41
N.N	ADMINISTRATIVO (A)		30	30
N.N	ASISTENTE DE AULA		30	30
		863	60	923

ESCUELA VICTOR NICOLETTI TAMANINI

NOMBRE	CARGO	HORAS TITUL.	HORAS. CONTR.	TOTAL HORAS
ARRIAGADA SEPULVEDA MARCELA	FONOAUDIOLOGO (A)	36		36
CONTRERAS CALDERON CLAUDIA	TERAPEUTA OCUPACIONAL	25		25
FARIAS CAVIERES MARCELA	ASISTENTE DE AULA	38		38
FIGUEROA DONOSO VERONICA	ASISTENTE DE AULA	38		38
GOMEZ ABARCA ALEJANDRA	ASISTENTE DE AULA	38		38
GONZALEZ LOPEZ NATALI	ASISTENTE DE AULA	38		38
MIRANDA CABELLO HERNAN	ASISTENTE SOCIAL	20		20
MUTIS VALDES TIARE	ASISTENTE DE AULA	38		38
OLAVE GUTIERREZ ALEXANDRA	TECNICO DIFERENCIAL	38		38
VARGAS PAILLACAR EMA	PSICOLOGO (A)	20		20
N.N	TECNICO DIFERENCIAL		38	38
		329	38	367

ESCUELA VILLA DEL COBIL

NOMBRE	CARGO	HORAS TITUL.	HORAS. CONTR.	TOTAL HORAS
NUÑEZ PEREZ RENATA	ASISTENTE SOCIAL	10		10
N.N	ASISTENTE DE AULA		14	14
N.N	INFORMATICO		8	8
N.N	ASISTENTE DE AULA		36	36
		10	58	68

LICEO INDUSTRIAL

NOMBRE	CARGO	HORAS TITUL.	HORAS. CONTR.	TOTAL HORAS
MARQUEZ SALAZAR FRESIA	ADMINISTRATIVO (A)	30	12	42
OSORIO GOMEZ FELIPE	INFORMATICO	44		44
N.N	ADMINISTRATIVO (A)		44	44
N.N	PSICOLOGO (A)		44	44
N.N	FONOAUDIOLOGO		4	4
		74	104	178

LICEO BICENTENARIO ORIENTE				
NOMBRE	CARGO	HORAS TITUL.	HORAS. CONTR.	TOTAL HORAS
GONZALEZ GAMALLO IVAN	MONITOR TALLER	35		35
JARA ARCE VERONICA	PSICOLOGO (A)	44		44
MUÑOZ QUEZADA LORETA	ASISTENTE SOCIAL	30		30
ROMAN JORQUERA MAURICIO	MONITOR CONVIVENCIA ESCOLAR	40		40
VALENZUELA CARVAJAL JUAN	ADMINISTRATIVO (A)	44		44
VALENZUELA RIQUELME VALESKA	ASISTENTE SOCIAL	25		25
N.N	MONITOR CONVIVENCIA ESCOLAR		38	38
N.N	ASISTENTE DE SALA		38	38
N.N	PSICOLOGA		16	16
N.N	ASISTENTE SOCIAL		14	14
N.N	PSICOLOGO (A)		40	40
N.N	ADMINISTRATIVO (A)		44	44
N.N	ADMINISTRATIVO (A)		44	44
		218	234	452

LICEO TOMAS MARIN DE POVEDA				
NOMBRE	CARGO	HORAS TITUL.	HORAS. CONTR.	TOTAL HORAS
ACEVEDO DIAZ ANA	ADMINISTRATIVO (A)	30	14	44
DELGADO AGUILERA ALEJANDRO	INFORMATICO	30		30
MIRANDA RAMIREZ MANUEL	PARADOCENTE	44		44
SANTIBAÑEZ HERRERA VIVIANA	ADMINISTRATIVO (A)	30		30
SOTO VALDIVIA FERNANDO	ASISTENTE SOCIAL	30		30
N.N	FONOAUDIOLOGA		14	14
N.N	PSICOLOGO (A)		20	20
N.N	PSICOLOGA		30	30
		164	78	242

LICEO LUIS URBINA FLORES				
NOMBRE	CARGO	HORAS TITUL.	HORAS. CONTR.	TOTAL HORAS
BRITO BRAVO CONSTANZA	ASISTENTE SOCIAL	44		44
CUEVAS CAMPOS FRANK	MONITOR TALLER	38		38
DIAZ ASCUI KATTY	PARADOCENTE	44		44
GONZALEZ LEYTON AMADA	ADMINISTRATIVO (A)	23	9	32
MUÑOZ MADRID CARLOS	ENC. INVERTARIO	44		44
VEGA LEYTON FRANCISCO	PARADOCENTE	44		44
N.N	ADMINISTRATIVO (A)		44	44
		237	53	290

DOTACION JARDINES AÑO 2023

HORAS

ESTABLECIMIENTO	DIRECTORA		ADMINISTRATIVO		EDUCADORA DE PARVULOS		TECNICO EN PARVULOS		AUXILIAR DE SERVICIOS		TOTAL HORAS
	Titular	Contrata	Titular	Contrata	Titular	Contrata	Titular	Contrata	Titular	Contrata	
JARDIN INFANTIL PADRE HURTADO	44				132		308		44		528
SALA CUNA Y JARDIN INFANTIL LOS NARANJITOS	44		44		220		484	44	44	44	924
SALA CUNA Y JARDIN INFANTIL LOS LOBITOS	44				88		220		44		396
SALA CUNA LA CUNCUNITA L.U.F.	44						132		44		220
SALA CUNA Y JARDIN LAS ORUGUITAS LOS ESPINOS	44				88		264		44		440
SALA CUNA Y JARDIN DIENTE DE LECHE	44				88		308			44	484
SALA CUNA Y JARDIN COLORIN COLORADO	44				132		440			44	660
TOTAL	308	0	44	0	748	0	2156	44	220	132	3652

DETALLE DOTACION JARDINES AÑO 2023 POR ESTABLECIMIENTO

JARDIN INFANTIL PADRE HURTADO

PERSONAL	CARGO O FUNCIÓN	HORAS
CARREÑO JARA ELSA EDITH	DIRECTORA	44
ACUÑA MARCHANT CONSTANZA ANDREA	EDUCADORA DE PARVULOS	44
PIÑA ORTIZ MARIA CRISTINA	EDUCADORA DE PARVULOS	44
RIVERA SUAREZ JOCELYN LEONTINA	EDUCADORA DE PARVULOS	44
AGUILERA GALVEZ GABRIELA.	TECNICO EN EDUCACION PARVULARIA	44
CARRASCO MIÑO CLAUDIA	TECNICO EN EDUCACION PARVULARIA	44
COVARRUBIAS RAMIREZ FRANCISCA	TECNICO EN EDUCACION PARVULARIA	44
FARFAN PADILLA MARIA BELEN	TECNICO EN EDUCACION PARVULARIA	44
GONZALEZ VIDAL ROXANA ANDREA	TECNICO EN EDUCACION PARVULARIA	44
MARTINEZ CAÑEDO MONICA MARITZA	TECNICO EN EDUCACION PARVULARIA	44
REYES MIRANDA ROSA	TECNICO EN EDUCACION PARVULARIA	44
TAMAYO CABELLO ANGELA DE LAS MERCEDES	AUXILIAR DE SERVICIOS	44
	TOTAL	528

SALA CUNA Y JARDIN INFANTIL LOS NARANJITOS

PERSONAL	CARGO O FUNCIÓN	HORAS
PINTO MIRANDA CAROLINA	DIRECTORA	44
CABEZA NUÑEZ PAOLA ANDREA	EDUCADORA DE PARVULOS	44
DEL PINO DIAZ VERONICA	EDUCADORA DE PARVULOS	44
DIAZ GARCIA VICTORIA DEL PILAR	EDUCADORA DE PARVULOS	44
RAMIREZ MELLA ZAIDA	EDUCADORA DE PARVULOS	44
ZAMUDIO CERON BARBARA ALEJANDRA	EDUCADORA DE PARVULOS	44
ZUÑIGA ASENCIO KATHERINNE ALEXANDRA	TECNICO EN EDUCACION PARVULARIA (contrata)	44
ALARCON MARIN MONICA DE LOS ANGELES	TECNICO EN EDUCACION PARVULARIA	44
COLLAO LOBOS KAREN	TECNICO EN EDUCACION PARVULARIA	44
CORNEJO SALAZAR PAULINA	TECNICO EN EDUCACION PARVULARIA	44
GOMEZ SOTO MARIA TERESA	TECNICO EN EDUCACION PARVULARIA	44
MIRANDA VIDAL JENNY ANDREA	TECNICO EN EDUCACION PARVULARIA	44
MUÑOZ CORNEJO CARLA	TECNICO EN EDUCACION PARVULARIA	44
ORTIZ MARIN MARCIA KARINA	TECNICO EN EDUCACION PARVULARIA	44
SAEZ DIAZ CLAUDIA DEL PILAR	TECNICO EN EDUCACION PARVULARIA	44
SILVA TARISFEÑO MARIA VICTORIA	TECNICO EN EDUCACION PARVULARIA	44
SOTO SOTO SARA	TECNICO EN EDUCACION PARVULARIA	44
YAÑEZ GONZALEZ MARCELA	TECNICO EN EDUCACION PARVULARIA	44
GAETE TOLEDO MARIA JOSE	AUXILIAR DE SERVICIOS (contrata)	44
OLAVE SERRANO JACQUELINE	AUXILIAR DE SERVICIOS	44
SANCHEZ BRAVO TABITA ANDREA	ADMINISTRATIVO JARDINES	44
	TOTAL	924

SALA CUNA Y JARDIN INFANTIL LOS LOBITOS

PERSONAL	CARGO O FUNCIÓN	HORAS
OLIVARES BARRERA MARIA PAZ	DIRECTOR (A)	44
CESPEDES PEREZ CINTHYA	EDUCADORA DE PARVULOS	44
RODRIGUEZ FIGUEROA GLORIA ESTER	EDUCADORA DE PARVULOS	44
MADRID ESPINOZA GABRIELA	TECNICO EN EDUCACION PARVULARIA	44
PEREZ ESPINOZA MONICA DEL CARMEN	TECNICO EN EDUCACION PARVULARIA	44
RIOS MUÑOZ KATHERINE ANDREA	TECNICO EN EDUCACION PARVULARIA	44
ROJAS ROJAS ANA LUISA	TECNICO EN EDUCACION PARVULARIA	44
VIDAL ARENAS FRANCISCA	TECNICO EN EDUCACION PARVULARIA	44
MEZA VICENCIO EDITH ISABEL	AUXILIAR DE SERVICIOS	44
	TOTAL	396

SALA CUNA LA CUNCUNITA (L.U.F.)

PERSONAL	CARGO O FUNCIÓN	HORAS
ROJAS TOLSON FRANCISCA	DIRECTORA	44
ABARCA VARGAS ANA KATHERINA	TECNICO EN EDUCACION PARVULARIA	44
FUENTES SAAVEDRA GUADALUPE DEL CARMEN	TECNICO EN EDUCACION PARVULARIA	44
ZAMORANO GOMEZ ELIZABETH	TECNICO EN EDUCACION PARVULARIA	44
DIAZ OLEA JOHANNA ISABEL	AUXILIAR DE SERVICIOS	44
	TOTAL	220

SALA CUNA Y JARDIN INFANTIL ORUGUITAS LOS ESPINOS

PERSONAL	CARGO O FUNCIÓN	HORAS
OSORIO BRIONES CATALINA SUSANA	DIRECTORA	44
MARTINEZ ANDRADE PAULA ANDREA	EDUCADORA DE PARVULOS	44
RODRIGUEZ JORQUERA VIVIANA ISABEL	EDUCADORA DE PARVULOS	44
CARVAJAL RUMATZ MACARENA DEL PILAR	TECNICO EN EDUCACION PARVULARIA	44
HENRIQUEZ FARIAS MARIA LORETO	TECNICO EN EDUCACION PARVULARIA	44
MUÑOZ PAVEZ JOHANNA	TECNICO EN EDUCACION PARVULARIA	44
ROJAS ABARCA RAFAELA ANTONIETA	TECNICO EN EDUCACION PARVULARIA	44
VALDIVIESO MALDONADO EUDIS CAROLINA	TECNICO EN EDUCACION PARVULARIA	44
ZAPATA MELLA PATRICIA ANDREA	TECNICO EN EDUCACION PARVULARIA	44
SALAZAR MUÑOZ ERIKA DEL TRANSITO	AUXILIAR DE SERVICIOS	44
	TOTAL	440

SALA CUNA Y JARDIN DIENTE DE LECHE

PERSONAL	CARGO O FUNCIÓN	HORAS
LATORRE MARTINEZ LIZBETH	DIRECTORA	44
GALVEZ MORENO ISABEL	EDUCADORA DE PARVULOS	44
RIFFO CORREA MARIA	EDUCADORA DE PARVULOS	44
CAJAS DURAN BIANCA DAYSI	TECNICO EN EDUCACION PARVULARIA	44
MEZA NUÑEZ EDITH SILVANA	TECNICO EN EDUCACION PARVULARIA	44
MIRANDA ASCUI CAROLINA HAIDEE	TECNICO EN EDUCACION PARVULARIA	44
NAHUEL LLANCA MIRTA	TECNICO EN EDUCACION PARVULARIA	44
NUÑEZ ACEVEDO CARMEN	TECNICO EN EDUCACION PARVULARIA	44
RIVERO PEREIRA NATALIA ALEJANDRA	TECNICO EN EDUCACION PARVULARIA	44
RUMATZ GALVEZ IVONNE	TECNICO EN EDUCACION PARVULARIA	44
MICHEA POBLETE CARMEN	AUXILIAR DE SERVICIOS (contrata)	44
	TOTAL	484

SALA CUNA Y JARDIN COLORIN COLORADO

PERSONAL	CARGO O FUNCIÓN	HORAS
BASCUÑAN SERRANO FLORINDA	DIRECTORA	44
ARMIJO CAMILO TATIANA	EDUCADORA DE PARVULOS	44
BRAVO NOVOA PAMELA	EDUCADORA DE PARVULOS	44
BUSTAMANTE JARA CONNY	EDUCADORA DE PARVULOS	44
ALARCON MAÑAN YASNA	TECNICO EN EDUCACION PARVULARIA	44
ARANEDA ALVAREZ JENIFFER PAOLA	TECNICO EN EDUCACION PARVULARIA	44
CARVACHO MUÑOZ INGRID	TECNICO EN EDUCACION PARVULARIA	44
FIGUEROA GALVEZ GLORIA ANGELICA	TECNICO EN EDUCACION PARVULARIA	44
GAMBOA GOMEZ ROSA	TECNICO EN EDUCACION PARVULARIA	44
GONZALEZ PIZARRO KARINA SOLEDAD	TECNICO EN EDUCACION PARVULARIA	44
PEÑA ORELLANA MARIA	TECNICO EN EDUCACION PARVULARIA	44
RODRIGUEZ MONTOYA CINDY	TECNICO EN EDUCACION PARVULARIA	44
SAGREDO MONTECINO NICOLL JOSELIN	TECNICO EN EDUCACION PARVULARIA	44
VALDIVIA HUERTA DIANA	TECNICO EN EDUCACION PARVULARIA	44
ROMERO DONOSO GLORIA LISSETTE	AUXILIAR DE SERVICIOS (contrata)	44
	TOTAL	660

FINANCIAMIENTO

**PRESUPUESTOS 2023 SERVICIO DE EDUCACIÓN
POR FUENTE DE FINANCIAMIENTO Y CONSOLIDADO**

PROYECTO DE PRESUPUESTO AÑO 2023					
AREA : EDUCACIÓN					
FUENTE: SUBVENCION REGULAR					
I N G R E S O S					
TÍTULO SUB	ITEM	ASIGNACIÓN	ASIGNACIÓN SUB	DENOMINACIÓN	(M\$) TOTAL
05 TRANSFERENCIAS CORRIENTES 17.326.000					
05	03	003	001	SUBVENCION DE ESCOLARIDAD	11.250.000
05	03	003	002	OTROS APORTES	5.650.000
05	03	099	001	APORTES DE OTRAS ENTIDADES PÚBLICAS	426.000
05	03	101	001	APORTE DE LA MUNICIPALIDAD	
06 RENTAS DE LA PROPIEDAD -					
06	01			ARRIENDO DE ACTIVOS NO FINANCIEROS	
08 OTROS INGRESOS CORRIENTES 1.015.000					
08	01	001		REEMBOLSO ART.4 LEY Nº 19.345	10.000
08	01	002		RECUPERACIONES ART. 12 LEY Nº 18.196	940.000
08	99	999		OTROS	65.000
15 SALDO INICIAL DE CAJA 750.000					
TOTAL INGRESOS					19.091.000

PROYECTO DE PRESUPUESTO AÑO 2023			
AREA : EDUCACIÓN			
FUENTE: SUBVENCION REGULAR			
E G R E S O S			
SUB TÍTULO	ITEM	DENOMINACIÓN	TOTAL (M\$)
21		GASTOS EN PERSONAL	16.749.000
21	01	PERSONAL DE PLANTA	9.450.000
21	02	PERSONAL A CONTRATA	2.900.000
21	03	OTRAS REMUNERACIONES	4.399.000
22		BIENES Y SERVICIOS DE CONSUMO	1.786.000
22	02	TEXTILES, VESTUARIO Y CALZADO	76.000
22	03	COMBUSTIBLES Y LUBRICANTES	23.000
22	04	MATERIALES DE USO O CONSUMO	538.000
22	05	SERVICIOS BÁSICOS	420.000
22	06	MANTENIMIENTO Y REPARACIONES	140.000
22	07	PUBLICIDAD Y DIFUSIÓN	23.000
22	08	SERVICIOS GENERALES	280.000
22	09	ARRIENDOS	15.000
22	11	SERVICIOS TÉCNICOS Y PROFESIONALES	190.000
22	12	OTROS GASTOS EN BIENES Y SERVICIOS DE CONSUMO	81.000
23		PRESTACIONES DE SEGURIDAD SOCIAL	220.000
23	01	PRESTACIONES PREVISIONALES	
23	01	DESAHUCIOS E INDEMNIZACIONES	220.000
26		OTROS GASTOS CORRIENTES	45.000
26	01	DEVOLUCIONES	45.000
29		ADQUISIC. DE ACTIVOS NO FINANCIEROS	289.000
29	04	MOBILIARIO Y OTROS	54.000
29	05	MAQUINAS Y EQUIPOS	38.000
29	06	EQUIPOS INFORMATICOS	77.000
29	07	PROGRAMAS INFORMATICOS	120.000
34	07	SERVICIO DE LA DEUDA	2.000
34	07	DEUDA FLOTANTE EDUCACIÓN	2.000
		TOTAL GASTOS	19.091.000

PROYECTO DE PRESUPUESTO AÑO 2023					
AREA : EDUCACIÓN					
FUENTE: SUBVENCION SEP					
I N G R E S O S					
TÍTULO SUB	ITEM	ASIGNACIÓN	ASIGNACIÓN SUB	DENOMINACIÓN	(M\$) TOTAL
05					
TRANSFERENCIAS CORRIENTES					4.300.000
05	03	003	002	SUBVENCION DE ESCOLARIDAD SEP	4.300.000
05	03	003	002	OTROS APORTES	
05	03	099	001	APORTES DE OTRAS ENTIDADES PÚBLICAS	
05	03	101	001	APORTE DE LA MUNICIPALIDAD	
06					
RENTAS DE LA PROPIEDAD					-
06	01			ARRIENDO DE ACTIVOS NO FINANCIEROS	
08					
OTROS INGRESOS CORRIENTES					-
08	01	001		REEMBOLSO ART.4 LEY Nº 19.345	
08	01	002		RECUPERACIONES ART. 12 LEY Nº 18.196	
08	99	999		OTROS	
15					
SALDO INICIAL DE CAJA					
TOTAL INGRESOS					4.300.000

PROYECTO DE PRESUPUESTO AÑO 2023			
AREA : EDUCACIÓN			
FUENTE: SUBVENCION SEP			
E G R E S O S			
TÍTULO SUB	ITEM	DENOMINACIÓN	(\$M) TOTAL
21		GASTOS EN PERSONAL	2.951.000
21	01	PERSONAL DE PLANTA	248.000
21	02	PERSONAL A CONTRATA	769.000
21	03	OTRAS REMUNERACIONES	1.934.000
22		BIENES Y SERVICIOS DE CONSUMO	799.000
22	02	TEXTILES, VESTUARIO Y CALZADO	15.000
22	03	COMBUSTIBLES Y LUBRICANTES	10.000
22	04	MATERIALES DE USO O CONSUMO	390.000
22	05	SERVICIOS BÁSICOS	22.000
22	06	MANTENIMIENTO Y REPARACIONES	16.000
22	07	PUBLICIDAD Y DIFUSIÓN	7.000
22	08	SERVICIOS GENERALES	58.000
22	09	ARRIENDOS	35.000
22	11	SERVICIOS TÉCNICOS Y PROFESIONALES	227.000
22	12	OTROS GASTOS EN BIENES Y SERVICIOS DE CONSUMO	19.000
23		PRESTACIONES DE SEGURIDAD SOCIAL	85.000
23	01	PRESTACIONES PREVISIONALES	
23	01	DESAHUCIOS E INDEMNIZACIONES	85.000
26		OTROS GASTOS CORRIENTES	10.000
26	01	DEVOLUCIONES	10.000
29		ADQUISIC. DE ACTIVOS NO FINANCIEROS	450.000
29	04	MOBILIARIO Y OTROS	95.000
29	05	MAQUINAS Y EQUIPOS	105.000
29	06	EQUIPOS INFORMATICOS	170.000
29	07	PROGRAMAS INFORMATICOS	80.000
34	07	SERVICIO DE LA DEUDA	5.000
34	07	DEUDA FLOTANTE	5.000
		TOTAL GASTOS	4.300.000

PROYECTO DE PRESUPUESTO AÑO 2023					
AREA : EDUCACIÓN					
FUENTE: SUBVENCION INTEGRACION					
I N G R E S O S					
TÍTULO SUB	ITEM	ASIGNACIÓN	ASIGNACIÓN SUB	DENOMINACIÓN	(M\$) TOTAL
05 TRANSFERENCIAS CORRIENTES 1.830.000					
05	03	003	001	SUBVENCION DE ESCOLARIDAD	1.830.000
05	03	003	002	OTROS APORTES	
05	03	099	001	APORTES DE OTRAS ENTIDADES PÚBLICAS	
05	03	101	001	APORTE DE LA MUNICIPALIDAD	
06 RENTAS DE LA PROPIEDAD -					
06	01			ARRIENDO DE ACTIVOS NO FINANCIEROS	
08 OTROS INGRESOS CORRIENTES -					
08	01	001		REEMBOLSO ART.4 LEY Nº 19.345	
08	01	002		RECUPERACIONES ART. 12 LEY Nº 18.196	
08	99	999		OTROS	
15 SALDO INICIAL DE CAJA					
TOTAL INGRESOS					1.830.000

PROYECTO DE PRESUPUESTO AÑO 2023			
AREA : EDUCACIÓN			
FUENTE: SUBVENCION INTEGRACION			
E G R E S O S			
SUB TÍTULO	ITEM	DENOMINACIÓN	TOTAL (M\$)
21		GASTOS EN PERSONAL	1.763.000
21	01	PERSONAL DE PLANTA	607.000
21	02	PERSONAL A CONTRATA	575.800
21	03	OTRAS REMUNERACIONES	580.200
22		BIENES Y SERVICIOS DE CONSUMO	28.000
22	02	TEXTILES, VESTUARIO Y CALZADO	
22	03	COMBUSTIBLES Y LUBRICANTES	
22	04	MATERIALES DE USO O CONSUMO	11.000
22	05	SERVICIOS BÁSICOS	
22	06	MANTENIMIENTO Y REPARACIONES	
22	07	PUBLICIDAD Y DIFUSIÓN	
22	08	SERVICIOS GENERALES	3.000
22	09	ARRIENDOS	3.000
22	11	SERVICIOS TÉCNICOS Y PROFESIONALES	11.000
22	12	OTROS GASTOS EN BIENES Y SERVICIOS DE CONSUMO	
23		PRESTACIONES DE SEGURIDAD SOCIAL	12.000
23	01	PRESTACIONES PREVISIONALES	
23	01	DESAHUCIOS E INDEMNIZACIONES	12.000
26		OTROS GASTOS CORRIENTES	5.000
26	01	DEVOLUCIONES	5.000
29		ADQUISIC. DE ACTIVOS NO FINANCIEROS	21.000
29	04	MOBILIARIO Y OTROS	4.000
29	05	MAQUINAS Y EQUIPOS	5.000
29	06	EQUIPOS INFORMATICOS	12.000
34	07	SERVICIO DE LA DEUDA	1.000
34	07	DEUDA FLOTANTE EDUCACIÓN	1.000
		TOTAL GASTOS	1.830.000

PROYECTO DE PRESUPUESTO AÑO 2023					
AREA : EDUCACIÓN					
FUENTE: JUNJI VTF					
I N G R E S O S					
TÍTULO SUB	ITEM	ASIGNACIÓN	ASIGNACIÓN SUB	DENOMINACIÓN	(M\$) TOTAL
05 TRANSFERENCIAS CORRIENTES 973.000					
05	03	004	001	TRANSF. DE LA JUNTA DE JARDINES INFANTILES	890.000
05	03	004	001	HOMOLOGACION JARDINES INFANTILES	63.000
05	03	099	001	BONOS Y AGUINALDOS JUNJI	20.000
05	03	101	001	APORTE DE LA MUNICIPALIDAD	
06 RENTAS DE LA PROPIEDAD -					
06	01			ARRIENDO DE ACTIVOS NO FINANCIEROS	
08 OTROS INGRESOS CORRIENTES 25.000					
08	01	001		REEMBOLSO ART.4 LEY Nº 19.345	
08	01	002		RECUPERACIONES ART. 12 LEY Nº 18.196	25.000
08	99	999		OTROS	
15 SALDO INICIAL DE CAJA					
TOTAL INGRESOS					998.000

PROYECTO DE PRESUPUESTO AÑO 2023			
AREA : EDUCACIÓN			
FUENTE: JUNJI VTF			
E G R E S O S			
TÍTULO SUB	ITEM	DENOMINACIÓN	(\$M) TOTAL
21		GASTOS EN PERSONAL	903.000
21	01	PERSONAL DE PLANTA	686.000
21	03	OTRAS REMUNERACIONES COD TRABAJO JARDINES	214.000
21	03	HONORARIOS	3.000
22		BIENES Y SERVICIOS DE CONSUMO	53.000
22	02	TEXTILES, VESTUARIO Y CALZADO	5.000
22	03	COMBUSTIBLES Y LUBRICANTES	
22	04	MATERIALES DE USO O CONSUMO	18.000
22	05	SERVICIOS BÁSICOS	25.000
22	06	MANTENIMIENTO Y REPARACIONES	500
22	07	PUBLICIDAD Y DIFUSIÓN	
22	08	SERVICIOS GENERALES	500
22	09	ARRIENDOS	
22	11	SERVICIOS TÉCNICOS Y PROFESIONALES	2.000
22	12	OTROS GASTOS EN BIENES Y SERVICIOS DE CONSUMO	2.000
23		PRESTACIONES DE SEGURIDAD SOCIAL	16.000
23	01	PRESTACIONES PREVISIONALES	
23	01	DESAHUCIOS E INDEMNIZACIONES	16.000
26		OTROS GASTOS CORRIENTES	6.000
26	01	DEVOLUCIONES	6.000
29		ADQUISIC. DE ACTIVOS NO FINANCIEROS	20.000
29	04	MOBILIARIO Y OTROS	8.000
29	05	MAQUINAS Y EQUIPOS	5.000
29	06	EQUIPOS INFORMATICOS	7.000
29	07	PROGRAMAS INFORMATICOS	
34	07	SERVICIO DE LA DEUDA	0
34	07	DEUDA FLOTANTE	0
		TOTAL GASTOS	998.000

PROYECTO DE PRESUPUESTO AÑO 2023					
AREA : EDUCACIÓN					
CONSOLIDADO					
INGRESOS					
TÍTULO SUB	ITEM	ASIGNACIÓN	ASIGNACIÓN SUB	DENOMINACIÓN	(M\$) TOTAL
05 TRANSFERENCIAS CORRIENTES 24.429.000					
05	03	003	001	SUBVENCION DE ESCOLARIDAD	13.080.000
05	03	003	002	SUBVENCION DE ESCOLARIDAD SEP	4.300.000
05	03	003	002	OTROS APORTES	5.650.000
05	03	004	001	CONVENIOS EDUCACION PREBASICA (JUNJI)	953.000
05	03	099	001	APORTES DE OTRAS ENTIDADES PÚBLICAS	446.000
05	03	101	001	APORTE DE LA MUNICIPALIDAD	
06 RENTAS DE LA PROPIEDAD -					
06	01			ARRIENDO DE ACTIVOS NO FINANCIEROS	-
08 OTROS INGRESOS CORRIENTES 1.040.000					
08	01	001		REEMBOLSO ART.4 LEY Nº 19.345	10.000
08	01	002		RECUPERACIONES ART. 12 LEY Nº 18.196	965.000
08	99	999		OTROS	65.000
15 SALDO INICIAL DE CAJA 750.000					
TOTAL INGRESOS					26.219.000

PROYECTO DE PRESUPUESTO AÑO 2023			
AREA : EDUCACIÓN			
CONSOLIDADO			
E G R E S O S			
SUB TÍTULO	ITEM	DENOMINACIÓN	TOTAL (M\$)
21		GASTOS EN PERSONAL	22.366.000
21	01	PERSONAL DE PLANTA	10.991.000
21	02	PERSONAL A CONTRATA	4.244.800
21	03	OTRAS REMUNERACIONES	7.130.200
22		BIENES Y SERVICIOS DE CONSUMO	2.666.000
22	02	TEXTILES, VESTUARIO Y CALZADO	96.000
22	03	COMBUSTIBLES Y LUBRICANTES	33.000
22	04	MATERIALES DE USO O CONSUMO	957.000
22	05	SERVICIOS BÁSICOS	467.000
22	06	MANTENIMIENTO Y REPARACIONES	156.500
22	07	PUBLICIDAD Y DIFUSIÓN	30.000
22	08	SERVICIOS GENERALES	341.500
22	09	ARRIENDOS	53.000
22	11	SERVICIOS TÉCNICOS Y PROFESIONALES	430.000
22	12	OTROS GASTOS EN BIENES Y SERVICIOS DE CONSUMO	102.000
23		PRESTACIONES DE SEGURIDAD SOCIAL	333.000
23	01	PRESTACIONES PREVISIONALES	
23	01	DESAHUCIOS E INDEMNIZACIONES	333.000
26		OTROS GASTOS CORRIENTES	66.000
26	01	DEVOLUCIONES	66.000
29		ADQUISIC. DE ACTIVOS NO FINANCIEROS	780.000
29	04	MOBILIARIO Y OTROS	161.000
29	05	MAQUINAS Y EQUIPOS	153.000
29	06	EQUIPOS INFORMATICOS	266.000
29	07	PROGRAMAS INFORMATICOS	200.000
34	07	SERVICIO DE LA DEUDA	8.000
34	07	DEUDA FLOTANTE EDUCACIÓN	8.000
		TOTAL GASTOS	26.219.000

PLANIFICACIÓN ESTRATÉGICA

PADEM 2023

**ÁREA: UNIDAD TÉCNICA PEDAGÓGICA
GESTIÓN CURRICULAR
PROYECTO EDUCATIVO INSTITUCIONAL (PEI)**

PLANEACIÓN :	IMPLEMENTACIÓN DE LA GESTIÓN INSTITUCIONAL 2023		
ÁMBITO:	GESTIÓN INSTITUCIONAL Y CURRICULAR		
OBJETIVO ESTRATÉGICO:	Gestionar los EE para transformar la experiencia escolar, que sea emocionalmente convocante e intelectualmente desafiante a través de una cultura de educación que enfrenta cambios constantes (intercultural y digital, entre otros).		
OBJETIVO ESPECÍFICO	METAS	INDICADORES	ACCIONES
1. Generar estrategias de educación intercultural que disponga el PEI como un planteamiento educacional de cambio.	El 100% de los EE., desarrollan estrategias interculturales que enriquezcan el crecimiento del PEI durante el año lectivo 2023.	Porcentaje de EE que generan estrategias que impactan en educación intercultural.	<p>1.1 Definir estrategias de trabajo para la construcción de un liderazgo transformador y distribuido desde el modelo de una educación intercultural para la gestión del cambio.</p> <p>1.2 Desarrollar formas de trabajo colaborativo para la construcción de una cultura pedagógica reflexiva e intercultural.</p>
2. Organizar el PME como un instrumento de gestión curricular y pedagógica para la transformación de la experiencia escolar.	El 100% de los E.E., organizan el PME como un instrumento para la transformación de la experiencia escolar durante el año lectivo 2023.	Nivel de logro alcanzado en las prácticas de los estándares indicativos de desempeño.	<p>2.1 Reconfigurar la intención de los objetivos del PME de los EE, para la articulación de la gestión institucional, curricular, pedagógica, y socioemocional para la transformación de la experiencia escolar</p> <p>2.2 Definir de forma operativa elementos claves de la gestión (el tiempo, el espacio, el currículum, la evaluación y los vínculos sociales) que permitan enfrentar los cambios constantes.</p> <p>2.3 Monitorear y evaluar el proceso de organización del cambio en la gestión institucional, curricular y pedagógica declarado en PME.</p> <p>2.4 Rendir cuenta semestralmente y/o trimestralmente el impacto del PME en la experiencia escolar de los estudiantes.</p>

DESARROLLO DE LA ACCIÓN			
ACCIONES	FECHA INICIO	FECHA TÉRMINO	TAREAS A EJECUTAR
1.1 Definir estrategias de trabajo para la construcción de un liderazgo transformador y distribuido desde el modelo de una educación intercultural para la gestión del cambio.	Diciembre/2022	Diciembre /2023	<ul style="list-style-type: none"> ▪ El director y el equipo directivo Asumen un liderazgo distribuido como oportunidad para el despliegue de la inteligencia colectiva. ▪ EL director, equipo directivo, docentes y asistentes de la educación Movilizan oportunidades de conexión e identificación con modelos de ser y pensar, dentro y más allá de la escuela y liceo. ▪ El director y equipo directivo Instalan confianza en que cada miembro de la comunidad escolar desarrolla su trabajo de manera responsable y coordinada con todos los equipos del EE.
1.2 Desarrollar formas de trabajo colaborativo para la construcción de una cultura pedagógica reflexiva.	Marzo/2023	Diciembre /2023	<ul style="list-style-type: none"> ▪ El director y la unidad técnica pedagógica Planifican la reflexión pedagógica como espacio para la participación, el desarrollo de la creatividad, la innovación y el pensamiento divergente. ▪ La unidad técnica pedagógica intenciona jornadas de trabajo sobre la práctica reflexiva que favorezca el análisis de lo que se sabe, se dice y se hace para la transformación escolar. ▪ El director Dispone la gestión al servicio del desarrollo profesional y la innovación a través del trabajo colaborativo.

ACCIONES	FECHA INICIO	FECHA TERMINO	TAREAS A EJECUTAR
<p>2.1 Reconfigurar la intención de los objetivos del PME de los EE., para la articulación de la gestión institucional, curricular, pedagógica, y socioemocional para la transformación de la experiencia escolar.</p>	<p>Marzo 2023</p>	<p>Diciembre2023</p>	<ul style="list-style-type: none"> ▪ El director y equipo directivo y docentes revisan y ajustan la implementación articulada de la gestión institucional, curricular, pedagógica, y socioemocional, para el proceso de transición y transformación hacia la mejora continua en contexto digital e intercultural. ▪ El director, equipo directivo y docentes miden el impacto de las acciones PME, para la transición hacia la mejora digital e intercultural.
<p>2.2 Definir de forma operativa elementos claves de la gestión (el tiempo, el espacio, el currículum, la evaluación y los vínculos sociales) que permitan enfrentar los cambios constantes</p>	<p>Marzo 2023</p>	<p>Diciembre 2023</p>	<ul style="list-style-type: none"> ▪ El departamento de educación coordinará talleres presenciales y virtuales que promuevan la cooperación entre los consejos escolares, equipos directivos y otros estamentos, para fortalecer el diálogo y atender las tensiones propias de las instituciones y los contextos de crisis. ▪ El director y equipo directivo lidera y actualiza su modelo de gestión y señalan sus definiciones en los planteamientos institucionales. ▪ El director y la unidad técnica pedagógica diseñan y lideran el plan curricular del establecimiento para el uso efectivo de las tecnologías para una comunicación digital y virtual. ▪ El director, equipo directivo y técnico miden el impacto del plan curricular en los aprendizajes de los estudiantes.
<p>2.3 Monitorear y evaluar el proceso de organización del cambio en la gestión institucional, curricular y pedagógica.</p>	<p>Marzo 2023</p>	<p>Diciembre 2023</p>	<ul style="list-style-type: none"> ▪ El director, equipo directivo, diseña instrumentos para recoger información útil del proceso de cambio de la gestión institucional, curricular y pedagógica ▪ El director y equipo directivo Aplica, analiza y socializa con el equipo docente el impacto de los datos recogidos ▪ El director y equipo directivo Ajusta y rediseña la gestión institucional curricular y pedagógica ▪ El director y equipo directivo comunica a la comunicad educativa el impacto de los proceso de cambio de la gestión institucional, curricular y pedagógica en la vida escolar, social, entre otros del establecimiento

<p>2.4 Rendir cuenta semestralmente y/o trimestralmente el impacto del PME en la experiencia escolar de los estudiantes</p>	<p>Marzo 2023</p>	<p>Diciembre 2023</p>	<ul style="list-style-type: none">▪ El director y equipo técnico pedagógico semestralmente o trimestralmente rendirá cuentas a la comunidad educativa del impacto del PME en la experiencia escolar de los estudiantes en la primera sesión del primer día de la evaluación institucional.
---	-------------------	-----------------------	--

**ÁREA: UNIDAD TÉCNICA PEDAGÓGICA
GESTIÓN CURRICULAR
PLANES NORMATIVOS Y PROGRAMAS DE APOYO**

PLANEACIÓN :	IMPLEMENTACIÓN DE LA GESTIÓN INSTITUCIONAL 2023		
ÁMBITO:	GESTIÓN INSTITUCIONAL y CURRICULAR		
OBJETIVO ESTRATÉGICO:	Gestionar los EE para transformar la experiencia escolar, que sea emocionalmente convocante e intelectualmente desafiante A través de una cultura de educación que enfrenta cambios constantes (intercultural y digital, entre otros).		
OBJETIVO ESPECÍFICO	META	INDICADORES	ACCIONES
1. desnaturalizar la cultura y las prácticas sociales que han dado sustento a la organización, considerando nuevas formas de convivir desde un enfoque preventivo, formativo y de contención.	100% de los EE que desnaturaliza su forma de organización y sus prácticas sociales durante el año escolar 2023.	Porcentaje de estudiantes que logran niveles sobre o igual al estándar nacional, de los indicadores de calidad educativa	<p>1.1 Rediseñar los planes normativos existentes y hacerlos vinculantes con los objetivos y actividades pedagógicas, para la construcción del desarrollo personal, social, digital, de prevención y cuidado de las comunidades educativas.</p> <p>1.2 Medir el impacto de la vinculación entre planes normativos y actividades pedagógicas en el desarrollo de los/las estudiantes</p>

DESARROLLO DE LA ACCIÓN

ACCIONES	FECHA INICIO	FECHA TÉRMINO	TAREAS A EJECUTAR
1.1 Rediseñar los planes normativos existentes y hacerlos vinculantes con los objetivos y actividades pedagógicas, para la construcción del desarrollo personal, social, digital, de prevención y cuidado de las comunidades educativas	Marzo 2023	Diciembre 2023	<ul style="list-style-type: none">▪ El director y equipo directivo, organizará Jornadas de estudio y actualización de planes normativos.▪ El director, equipo directivo y docentes desarrollaran Talleres de formación en liderazgo que fortalezcan el ejercicio de la democracia y el diálogo en los EE▪ Vincular programas complementarios, de apoyo curricular que se relacionen con los planes normativos (ACLE, CRA, UBC, TP innovación, HPV, JUNAEB, entre otros).
1.2 Medir el impacto de la vinculación entre planes normativos y actividades pedagógicas en el desarrollo de los/las estudiantes			<ul style="list-style-type: none">▪ El director, el equipo técnico pedagógico y docentes diseñan y aplican instrumentos y procedimientos para recoger datos útiles en la vinculación de los planes normativos con las actividades pedagógicas▪ El director, equipo directivo y docentes analizan los datos recogidos.▪ El director y equipo directivo ajustan la vinculación de acuerdo al análisis realizado

ÁREA: UNIDAD TÉCNICA PEDAGÓGICA
GESTIÓN CURRICULAR
EDUCACIÓN DE PÁRVULOS

PLANEACIÓN :	IMPLEMENTACIÓN DE LA GESTIÓN INSTITUCIONAL 2023		
ÁMBITO:	GESTIÓN INSTITUCIONAL y CURRICULAR		
OBJETIVO ESTRATÉGICO:	Gestionar los EE para transformar la experiencia escolar, que sea emocionalmente convocante e intelectualmente desafiante A través de una cultura de educación que enfrenta cambios constantes (intercultural y digital, entre otros).		
OBJETIVO ESPECÍFICO	META	INDICADORES	ACCIONES
1. Implementar estrategias en el proceso educativo del nivel inicial, favoreciendo la promoción de ambientes seguros, acogedores y desafiantes, implementando las Bases Curriculares de Educación Parvularia (BCEP).	EL 100% de los establecimientos implementan estrategias desde el nivel inicial durante el año 2023.	Porcentaje de estrategias que impactan en la implementación de las Bases Curriculares de Educación Parvularia (BCEP).	<p>1.1 Ajustar el Plan de Mejoramiento Educativo (PME), considerando las dimensiones de los estándares indicativos de desempeño.</p> <p>1.2 Trabajar de mutua colaboración con la familia las actividades incluidas en el proyecto pedagógico.</p> <p>1.3 Medir el impacto de las Bases Curriculares en los aprendizajes de los estudiantes de la educación inicial.</p> <p>1.4 Fortalecer la gestión curricular, en todos los niveles, focalizando la actividad de los aprendizajes y el bienestar integral.</p>

DESARROLLO DE LA ACCIÓN

ACCIONES	FECHA INICIO	FECHA TÉRMINO	TAREAS A EJECUTAR
<p>1.1 Ajustar el Plan de Mejoramiento Educativo (PME), considerando las dimensiones de los estándares indicativos de desempeño.</p>	<p>Diciembre 2022</p>	<p>Noviembre 2023</p>	<ul style="list-style-type: none"> ▪ El director y equipo directivo, diseñan talleres de actualización de los estándares educativos de desempeño para docentes y asistentes de aula. ▪ El director y equipo directivo Incorporar los estándares indicativos de desempeño en los objetivos estratégicos del plan de mejoramiento ▪ El director y equipo directivo Diseñar actividades que operacionalicen los objetivos estratégicos para los aprendizajes de los/as estudiantes. ▪ El director y equipo directivo Verificar el impacto de los objetivos estratégicos y sus actividades en el desarrollo de los/as estudiantes a través de rúbricas.
<p>1.2 Trabajar de mutua colaboración con las familias las actividades incluidas en el proyecto pedagógico.</p>	<p>Diciembre 2022</p>	<p>Noviembre 2023</p>	<ul style="list-style-type: none"> ▪ El director, equipo directivo y docentes implementan estrategias sistemáticas para conocer y acoger a cada familia. ▪ El director y equipo pedagógico incorporan los saberes y los aportes de las familias para fortalecer el Proyecto Educativo Institucional. ▪ El director, equipo directivo y docentes mantienen canales fluidos de comunicación para establecer una relación de mutua colaboración.
<p>1.3 Medir el impacto de las Bases Curriculares en los aprendizajes de los estudiantes de la educación inicial.</p>	<p>Diciembre 2022</p>	<p>Diciembre 2023</p>	<ul style="list-style-type: none"> ▪ El director y equipo directivo, desarrollan talleres docentes de aprendizaje para incorporar en su gestión pedagógica los ámbitos educativos de las bases curriculares ▪ El director/a y equipo docente Articula en su planificación los núcleos de aprendizaje ▪ El Director/a y equipo docente diseña estrategias en base a proyectos de aprendizaje que incorpora los objetivos de cada núcleo ▪ El Director/a y equipo docente Evalúan el impacto de las estrategias de aprendizaje respecto de los objetivos de cada núcleo

<p>1.4 Fortalecer la gestión curricular en todos los niveles, focalizando la actividad de los aprendizajes en el bienestar integral.</p>	<p>Marzo 2023</p>	<p>Diciembre 2023</p>	<p>El equipo directivo y de aula:</p> <ul style="list-style-type: none">▪ Elabora y actualiza las orientaciones técnicas del quehacer pedagógico.▪ Fortalece la implementación de los consejos parvularios (jardines infantiles).▪ Conoce y pone en marcha la hoja de ruta de la Educación Parvularia 2022 – 2026.▪ Diseña estrategias para que los niños y niñas aprendan en ambientes lúdicos, afectuosos y seguros.▪ Implementan estrategias que se trabajen en reuniones comunales de Red de Educación Parvularia.
--	-------------------	-----------------------	--

**ÁREA: UNIDAD TÉCNICA PEDAGÓGICA
GESTIÓN CURRICULAR**

Planeación:	PROYECTO JECD		
Ámbito:	REDISEÑAR HORARIO DE LIBRE DISPOSICIÓN EN JECD		
Objetivo Estratégico:	Rediseñar la estructura del plan de estudio en el proyecto jornada escolar completa, especialmente en las horas de libre disposición, con el propósito de incorporar un segundo idioma en el primer ciclo básico.		
OBJETIVOESPECIFICO	METAS	INDICADORES	ACCIONES
1. Incorporar el idioma inglés en primer ciclo básico en las horas de libre disposición	100% de los establecimiento escolares básicos incorpora idioma inglés durante la vigencia del proyecto JECD	% de establecimientos educacionales que incorpora idioma inglés	1.1 Rediseñar el proyecto JECD 1.2 Análisis económico del rediseño del proyecto de jornada escolar completa diurna 1.3 Monitorear y evaluar la implementación del idioma inglés en el primer ciclo de la educación básica
DESARROLLO DE LA ACCION			
ACCIONES	FECHA INICIO	FECHA TERMINO	TAREAS A EJECUTAR
1.1 Rediseñar el proyecto JECD	Diciembre 2022	Diciembre 2023	<ul style="list-style-type: none"> ▪ El director/a, equipo directivo y docentes Analizan y evaluar el proyecto de JECD ▪ Socializar y vincular inglés con las asignaturas del plan de estudio y lenguaje holístico propio del idioma
1.2 Análisis económico del rediseño del proyecto de jornada escolar completa diurna	Noviembre 2022	Abril 2023	<ul style="list-style-type: none"> ▪ El director/a y equipo directivo, Revisan la disponibilidad presupuestaria de la propuesta de rediseño proyecto JECD ▪ El director/a y equipo directivo, Asignar las fuentes de financiamiento para las contrataciones

1.3 Monitorear y evaluar la implementación del idioma inglés en el primer ciclo de la educación básica	Marzo 2023	Diciembre 2023	<ul style="list-style-type: none">▪ El director, equipo técnico pedagógico y docentes:▪ Monitorea trimestral y/o semestralmente, la implementación del idioma inglés en el desarrollo de la JECD.▪ Socializa con la comunidad escolar el informe de monitoreo de implementación▪ Evalúan de la implementación en la evaluación institucional de cada semestre o trimestre
--	------------	----------------	--

**ÁREA: UNIDAD TÉCNICA PEDAGÓGICA
GESTIÓN CURRICULAR**

Planeación:	PROYECTO JECD		
Ámbito:	REDISEÑAR HORARIO DE LIBRE DISPOSICIÓN EN JECD		
Objetivo Estratégico:	Rediseñar la estructura del plan de estudio en el proyecto jornada escolar completa, especialmente en las horas de libre disposición, con el propósito de abordar la divulgación científica de la ecología, biodiversidad y ecosistemas, de los niños y niñas del primer ciclo básico.		
OBJETIVO ESPECIFICO	METAS	INDICADORES	ACCIONES
1. Incorporar objetivos formativos de ecología, biodiversidad y ecosistemas en primer ciclo básico en las horas de libre disposición.	100% de los establecimientos escolares básicos incorpora objetivos formativos de ecología, biodiversidad y ecosistemas durante la vigencia del proyecto JECD.	% de establecimientos educacionales que incorpora objetivos formativos de ecología, biodiversidad y ecosistemas.	1.1 Rediseñar el proyecto JECD 1.2 Monitorear y evaluar trimestral y/o semestralmente, la implementación del rediseño de la JECD.(Ecología, biodiversidad y ecosistemas)
DESARROLLO DE LA ACCION			
ACCIONES	FECHA INICIO	FECHA TERMINO	TAREAS A EJECUTAR
1.1. Rediseñar el proyecto JECD	Diciembre 2022	Abril 2023	<ul style="list-style-type: none"> ▪ El director, equipo directivo y docentes: ▪ Analizan y evalúan el proyecto de JECD ▪ Socializan y vinculan la formación ambiental con las asignaturas del plan de estudio con el propósito de incorporar a la práctica pedagógica la divulgación de la ciencia.

<p>1.2. Monitorear y evaluar trimestral y/o semestralmente la implementación del rediseño de la JECD.(Ecología, biodiversidad y ecosistemas)</p>	<p>Marzo 2023</p>	<p>Diciembre 2023</p>	<ul style="list-style-type: none"> ▪ El director, equipo técnico y docentes: ▪ Monitorean trimestral y/o semestralmente, los proyectos formativos de ecología, biodiversidad y ecosistemas. ▪ Socializan con la comunidad escolar el informe de monitoreo de implementación, dar cuenta al Consejo Escolar. ▪ Miden el impacto de la implementación en la evaluación institucional de cada semestre o trimestre.
--	-------------------	-----------------------	--

**ÁREA: UNIDAD TÉCNICA PEDAGÓGICA
GESTIÓN CURRICULAR**

Planeación:	PROYECTO JECD		
Ámbito:	REDISEÑAR HORARIO DE LIBRE DISPOSICIÓN EN JECD		
Objetivo Estratégico:	Rediseñar la estructura del plan de estudio en el proyecto jornada escolar completa, especialmente en las horas de libre disposición, con el propósito de motivar e involucrar a los niños y niñas del primer ciclo básico en las actividades ciudadanas.		
OBJETIVO ESPECIFICO	METAS	INDICADORES	ACCIONES
1. Motivar e involucrar a los niños y niñas del primer ciclo básico en las actividades ciudadanas.	100% de los estudiantes del primer ciclo básico participan de actividades ciudadanas durante la vigencia del proyecto JECD.	% de estudiantes involucrados en las actividades ciudadanas	1.1 Rediseñar el proyecto JECD 1.2 Monitorear y evaluar trimestral y/o semestralmente la implementación del rediseño de la JECD en Actividades Ciudadanas. 1.3 Desarrollar Actividades Ciudadanas que involucre a los niños y niñas desde el primer ciclo básico con acciones que impacten en su vida social y familiar.
DESARROLLO DE LA ACCION			
ACCIONES	FECHA INICIO	FECHA TERMINO	TAREAS A EJECUTAR
1.1. Rediseñar el proyecto JECD.	Noviembre 2022	Octubre 2023	<ul style="list-style-type: none"> - El director/a, equipo directivo, docentes y asistentes de la educación, Analizar y evaluar el proyecto de JECD - El director/a, equipo técnico pedagógico y docentes, Socializar y vinculan las Actividades Ciudadanas con las asignaturas del plan de estudio.

<p>1.2. Monitorear y evaluar trimestral y/o semestralmente la implementación del rediseño de la JECD en Actividades Ciudadanas</p>	<p>Noviembre 2023</p>	<p>Diciembre 2023</p>	<ul style="list-style-type: none"> ▪ El director/a, equipo directivo y docente, Monitorear bimensualmente a través de una rúbrica los proyectos de las Actividades Ciudadanas El director/a y equipo directivo Socializan con la comunidad escolar el informe de monitoreo de implementación. ▪ El director/a y equipo técnico pedagógico, miden el impacto de la implementación en la evaluación institucional de cada semestre o trimestre.
<p>1.3. Desarrollar Actividades Ciudadanas que involucre a los niños y niñas desde el primer ciclo básico con acciones que impacten en su vida social y familiar</p>	<p>Marzo 2023</p>	<p>Diciembre 2023</p>	<ul style="list-style-type: none"> ▪ El director/a, equipo directivo, docente y asistentes de la educación Monitorean trimestral y/o semestralmente, Actividades Ciudadanas, realizadas en el periodo. ▪ El director/a y equipo directivo, Socializan con la comunidad escolar el informe de monitoreo de implementación. ▪ El director/a y equipo directivo, miden el impacto de la implementación en la evaluación institucional de cada semestre y/o trimestre.

**ÁREA: UNIDAD TÉCNICA PEDAGÓGICA
GESTIÓN CURRICULAR**

PLANEACIÓN:	DESARROLLO PROFESIONAL DOCENTE		
ÁMBITO:	GESTIÓN INSTITUCIONAL Y CURRICULAR		
OBJETIVO ESTRATÉGICO:	Formalizar un plan de desarrollo profesional (Docente) como una experiencias de aprendizaje y reflexión individuales y colectivas, a través de estrategias de apoyo a su desempeño y valoración.		
OBJETIVO ESPECÍFICO	META	INDICADORES	ACCIONES
<p>1.-Promover el desarrollo profesional docente continuo a partir de instancias de capacitación.</p> <p>2.- Fortalecer el trabajo colaborativo y retroalimentación de prácticas pedagógicas.</p>	<p>El 100% de los EE, promueven el desarrollo profesional docente continuo durante el año lectivo 2023</p> <p>El 100% de los docentes de los EE, participan en el plan de “estudio de las clases” durante el año lectivo 2023</p>	<p>Porcentaje de docentes que participan del desarrollo profesional docente continuo durante el año lectivo 2023</p> <p>Porcentaje de docentes que participan en el plan de “estudio de las clases” durante el año lectivo 2023</p>	<p>1.1. El Director y equipo gestión establecen una matriz de competencias pedagógicas de los docentes del establecimiento, de acuerdo al PEI.</p> <p>1.2. El Director y consejo técnico de profesores elaboran un plan de perfeccionamiento docentes.</p> <p>2.1. El Director y consejo técnico de profesores promueven plan de “estudio de clases” en sus escuelas.</p>

DESARROLLO DE LA ACCIÓN			
ACCIONES	FECHA INICIO	FECHA TÉRMINO	TAREAS A EJECUTAR
1.1. El Director y equipo gestión establecen una matriz de competencias pedagógicas de los docentes del establecimiento, de acuerdo al PEI	Marzo 2023	Diciembre 2023	<ul style="list-style-type: none"> - Consensuar los indicadores de la matriz de acuerdo al PEI - El Director y equipo directivo socializan la matriz de competencias - En consejo técnico de profesores establece en carta Gantt de aplicación de matriz de competencia. - Evaluar datos obtenidos y aplicar acciones remediales a la matriz de competencia.
1.2. El Director y consejo técnico de profesores elaboran un plan de perfeccionamiento docentes.	Marzo 2023	Diciembre 2023	<ul style="list-style-type: none"> - De acuerdo a la evaluación de datos obtenidos y acciones remediales de la matriz de competencia, elaborar el plan de perfeccionamiento docente.

DESARROLLO DE LA ACCIÓN

ACCIONES	FECHA INICIO	FECHA TÉRMINO	TAREAS A EJECUTAR
2.1 El Director y consejo técnico de profesores promueven plan de “estudio de clases” en sus escuelas.	Marzo 2023	Diciembre 2023	<ul style="list-style-type: none">▪ El Director y consejo técnico de profesores definen el ámbito del “estudio de las clases”.▪ El Director y consejo técnico de profesores diseñan cápsulas de aplicación de estudios de aprendizajes.▪ Diseñan, aplican y evalúan el plan de “estudio de las clases”.

**ÁREA: UNIDAD TÉCNICA PEDAGÓGICA
GESTIÓN CURRICULAR**

PLANEACIÓN:	CAPACITACION Y PERFECCIONAMIENTO ASISTENTES DE LA EDUCACION		
ÁMBITO:	GESTION INSTITUCIONAL Y CURRICULAR		
OBJETIVO ESTRATÉGICO:	Formalizar un plan de desarrollo profesional (Asistentes de la Educación) como una experiencia de aprendizaje y reflexión individuales y colectivas, a través de estrategias de apoyo a su desempeño y valoración.		
OBJETIVO ESPECIFICO	METAS	INDICADORES	ACCIONES
1.- Fortalecer competencias en asistentes de la educación, por medio de capacitaciones y perfeccionamientos.	El 100% de los EE, promueven capacitación y perfeccionamiento durante el año lectivo 2023	Porcentaje de asistentes de la educación que participan capacitación y perfeccionamiento durante el año lectivo 2023	<p>1.1. El Director y asistentes de la educación establecen matrices de competencias en el EE de acuerdo al PEI.</p> <p>1.2. El Director y asistentes de la educación elaboran un plan de capacitación y perfeccionamiento.</p>

DESARROLLO DE LA ACCIÓN

ACCIONES	FECHA INICIO	FECHA TÉRMINO	TAREAS A EJECUTAR
1.1 El Director y asistentes de la educación establecen matrices de competencias en el EE de acuerdo al PEI.	Marzo 2023	Diciembre 2023	<ul style="list-style-type: none">▪ Consensuar los indicadores de matrices de acuerdo al PEI▪ El Director y asistentes de la educación socializan matrices de competencias▪ El Director y asistentes de la educación establecen carta Gantt de aplicación de matrices de competencia.▪ Evaluar datos obtenidos y aplicar acciones remediales a matrices de competencia.
1.2. El Director y asistentes de la educación elaboran un plan de capacitación y perfeccionamiento.	Marzo 2023	Diciembre 2023	<ul style="list-style-type: none">▪ De acuerdo a la evaluación de datos obtenidos y acciones remediales de matrices de competencia, elaborar el plan de capacitación y perfeccionamiento asistentes de la educación.

**UNIDAD TÉCNICA PEDAGÓGICA
GESTIÓN EN CONVIVENCIA**

PLANEACIÓN	GESTIÓN EN CONVIVENCIA		
ÁMBITO:	GESTIÓN EN CONVIVENCIA		
OBJETIVO ESTRATÉGICO:	Los EE fortalecen la aplicación de la política nacional de convivencia escolar, a través de la participación activa de la comunidad educativa con énfasis en el aprendizaje socioemocional y derechos humanos y sociales.		
OBJETIVO ESPECÍFICO	METAS	INDICADORES	ACCIONES
1. fortalecer la participación de los consejos escolares en el plan de convivencia escolar	El 100% de los consejos escolares participa del plan de convivencia escolar durante el año 2023.	Porcentaje de consejos escolares que participan en el plan de convivencia escolar	1.1. El EE capacita a los integrantes de los consejos escolares en materias de normativa actualizada de convivencia escolar. 1.2. Participación efectiva del consejo escolar en el plan de gestión de convivencia escolar del EE.
DESARROLLO DE LA ACCION			
ACCIONES	FECHA INICIO	FECHA TÉRMINO	TAREAS A EJECUTAR
1.1 . El EE capacita a los integrantes de los consejos escolares en materias de normativa actualizada de convivencia escolar	Marzo 2023	Diciembre 2023	<ul style="list-style-type: none"> ▪ El consejo escolar diseña, aplica y evalúa Jornadas de capacitación (en la gestión del consejo escolar) a representantes de los consejos escolares.
1.2 Participación efectiva del consejo escolar en el plan de gestión de convivencia escolar del EE.	Marzo 2023	Diciembre 2023	<ul style="list-style-type: none"> ▪ El consejo escolar diseña, aplica y evalúa Jornadas de capacitación (en el plan de gestión de convivencia escolar) a representantes de los consejos escolares. ▪ El consejo escolar diseña, evalúa, socializa sus resultados, y rediseña el plan de gestión de convivencia escolar.

ÁREA: CONVIVENCIA ESCOLAR
FORTALECIMIENTO Y DESARROLLO DE LA PARTICIPACIÓN Y CONVIVENCIA ESCOLAR

PLANEACIÓN :	IMPLEMENTACIÓN DE UN AMBIENTE ESCOLAR ORGANIZADO		
ÁMBITO:	CONVIVENCIA ESCOLAR		
OBJETIVO ESTRATÉGICO:	El equipo directivo y la comunidad en general, acuerdan normas y procedimientos para facilitar el desarrollo de las actividades pedagógicas y otras, resguardando la salud física y socioemocional de la comunidad educativa en contexto de normalidad y de crisis sanitaria.		
OBJETIVO ESPECÍFICO	META	INDICADORES	ACCIONES
1. El equipo de gestión en conjunto con el sostenedor, planifica el proceso de limpieza y sanitización del establecimiento	100% de los EE desarrolla e implementan su plan de limpieza y desinfección para el año escolar 2023.	% de EE que desarrolla e implementa su plan de limpieza y desinfección	1.1 Actualizar y contextualizar protocolos de limpieza y sanitización de establecimientos elaborados por el MINEDUC, en conjunto con MINSAL. 1.2 Planificar el proceso de limpieza y sanitación permanentemente de los espacios escolares, administrativos, entre otros de cada establecimiento educacional.

DESARROLLO DE LA ACCIÓN

ACCIONES	FECHA INICIO	FECHA TÉRMINO	TAREAS A EJECUTAR
1.1 Actualizar y contextualizar protocolos de limpieza y sanitización de establecimientos elaborados por el MINEDUC, en conjunto con MINSAL.	Diciembre 2022	Diciembre 2023	<ul style="list-style-type: none">▪ El director Elabora un instrumento para organizar los artículos de limpieza, productos desinfectantes y elementos de protección personal (EPP)▪ El director gestiona la compra y almacenamiento de los materiales necesarios.▪ El director, equipo directivo y encargado PISE actualiza y aplica protocolos de limpieza y sanitización
1.2 Planificar el proceso de limpieza y sanitización permanente de los espacios escolares, administrativos, entre otros de cada establecimiento educacional	Diciembre 2022	Diciembre 2023	<ul style="list-style-type: none">▪ El director y encargado PISE identifican los espacios del establecimiento afectos a los protocolos del MINSAL▪ El director y encargado PISE diseñan y aplican frecuencia de limpieza de superficies, retiro de basura y ventilación de los espacios▪ El director diseña y aplica procedimientos de funciones para el personal a cargo de limpieza y sanitización.

OBJETIVO ESPECÍFICO	META	INDICADORES	ACCIONES
2. monitorear y actualizar la rutina de ingresos y salidas en el establecimiento desde el trabajo colaborativo entre equipo de gestión y la comunidad educativa.	100% de los establecimientos educacionales monitorea y actualiza rutina de ingreso y salida para el año escolar 2023.	% de establecimientos monitorea y actualiza rutina de ingreso y salida	2.1. Asegurar la comprensión y el compromiso de todos los actores de la comunidad educativa para la implementación de rutinas de ingresos y salidas de la comunidad educativa.

DESARROLLO DE LA ACCIÓN

ACCIONES	FECHA INICIO	FECHA TÉRMINO	TAREAS A EJECUTAR
2.1. Asegurar la comprensión y el compromiso de todos los actores de la comunidad educativa para la implementación de rutinas de ingresos y salidas de la comunidad educativa.	Marzo 2023	Diciembre 2023	<p>El director equipo directivo y encargado PISE:</p> <ul style="list-style-type: none"> ▪ Definen horarios de llegada y salida los que podrán diferir en función de una reorganización de la jornada. ▪ Habilitan los ingresos y salidas según la disponibilidad y criterio del establecimiento. ▪ Definen una zona de aseo en el ingreso del establecimiento para limpieza de calzado, ropa y manos. ▪ Elaboran un sistema de turnos de Asistentes de la Educación para el ingreso y salida de los estudiantes. ▪ Elaboran un sistema de turnos para Docentes y Asistentes de la Educación que guíen a los estudiantes al ingreso de sus salas. ▪ Establecen lugar de espera de furgones escolares ▪ Describen detalladamente el comportamiento esperado de la comunidad educativa en general. ▪ Socializan con la comunidad educativa lo que se espera de cada uno de sus integrantes. ▪ Planifican instancias para modelar, practicar y retroalimentar el desarrollo de rutinas ▪ Entre otras.

OBJETIVO ESPECÍFICO	META	INDICADORES	ACCIONES
3. Planificar y cautelar los procesos de alimentación desde el trabajo colaborativo entre equipo de gestión y la comunidad educativa.	100% de los establecimientos educacionales planifica procesos de alimentación para el año 2023.	% de establecimientos aplica procesos de alimentación.	3.1. Asegurar la comprensión y el compromiso de todos los actores de la comunidad educativa para la implementación de acuerdo a las normas sanitarias en los procesos de alimentación.

DESARROLLO DE LA ACCIÓN

ACCIONES	FECHA INICIO	FECHA TÉRMINO	TAREAS A
3.1. Asegurar la comprensión y el compromiso de todos los actores de la comunidad educativa para la implementación de acuerdo a las normas sanitarias en los procesos de alimentación.	Marzo 2023	Diciembre 2023	<p>El director equipo directivo y encargado PISE:</p> <ul style="list-style-type: none"> ▪ Identifican número de estudiantes por sala que recibe alimentación de JUNAEB y número de estudiantes que llevan alimentación desde sus hogares. ▪ Flexibilidad de rutinas diarias en concordancia con alimentación y lineamientos de JUNAEB. ▪ Establecen espacios en que los estudiantes podrán recibir su alimentación. ▪ Establecen un sistema de turnos para la alimentación. ▪ Establecen normas de higiene antes y después de la alimentación. ▪ Establecen un sistema de turnos para que el personal del establecimiento guíe a los estudiantes directamente desde y hasta el lugar de alimentación. ▪ Describen de manera detallada el comportamiento de los estudiantes y el personal. ▪ Socializan con la comunidad educativa lo que se espera del comportamiento de cada uno.

DEPARTAMENTO DE EDUCACIÓN ILUSTRE MUNICIPALIDAD DE

OBJETIVO ESPECÍFICO	META	INDICADORES	ACCIONES
4. Planificar, evaluar y ajustar rutinas para los recreos desde el trabajo colaborativo entre equipo de gestión y la comunidad educativa, de acuerdo a normas sanitarias.	100% de los establecimientos educacionales planifica rutinas de recreos para el año 2023.	% de establecimientos aplica rutinas de recreos.	4.1. Asegurar la comprensión y el compromiso de todos los actores de la comunidad educativa para la implementación de rutinas de recreos de acuerdo a normas sanitarias.
DESARROLLO DE LA ACCIÓN			
ACCIONES	FECHA INICIO	FECHA TÉRMINO	TAREAS A EJECUTAR
4.1. Asegurar la comprensión y el compromiso de todos los actores de la comunidad educativa para la implementación de rutinas de recreos de acuerdo a normas sanitarias.	Marzo 2023	Diciembre 2023	<p>El director equipo directivo y encargado PISE:</p> <ul style="list-style-type: none">▪ Establecen tramos diferenciados para los recreos según cursos o ciclos.▪ Definen normas necesarias para mantener medidas de prevención, cuidado y autocuidado.▪ Planifican actividades recreativas que puedan ser implementadas en los recreos y que no impliquen cercanía física.▪ Establecen sistema de turnos para el personal del establecimiento que monitoree el resguardo de las medidas de prevención.▪ Aseguran la comprensión y el compromiso de todos para el cumplimiento de estas medidas.▪ Implementan las demás acciones que el establecimiento estime pertinentes.

DEPARTAMENTO DE EDUCACIÓN ILUSTRE MUNICIPALIDAD DE

OBJETIVO ESPECÍFICO	META	INDICADORES	ACCIONES
5. El equipo de gestión y comunidad educativa elabora protocolo de actuación frente a la sospecha o confirmación de contagio en el establecimiento.	100% de los establecimientos educacionales elabora protocolo de actuación para la sospecha o confirmación de contagio durante el año escolar 2023.	% de establecimientos que aplica protocolo de actuación para la sospecha o confirmación de contagio.	5.1. Asegurar la comprensión y el compromiso de todos los actores de la comunidad educativa para la elaboración y aplicación de protocolo de actuación frente a la sospecha o confirmación de contagio en el establecimiento.
DESARROLLO DE LA ACCIÓN			
ACCIONES	FECHA INICIO	FECHA TÉRMINO	TAREAS A EJECUTAR
5.1. Asegurar la comprensión y el compromiso de todos los actores de la comunidad educativa para la elaboración y aplicación de protocolo de actuación frente a la sospecha o confirmación de contagio en el establecimiento.	Marzo 2023	Diciembre 2023	<p>El director equipo directivo y encargado PISE:</p> <ul style="list-style-type: none"> ▪ Analizan de manera permanente las recomendaciones de manejo sanitario vigentes a fin de identificar los conceptos centrales que deben tenerse en cuenta. ▪ Elaboran o actualizar catastro de las redes de salud que corresponde al territorio en donde se ubica el establecimiento. ▪ Elaboran protocolo de actuación que debe contener a lo menos: <ul style="list-style-type: none"> - Instancias de derivación - Forma de traslado - Tiempo de respuesta - Medidas preventivas a adoptar - Aislamiento preventivo - Elementos de protección del encargado de protocolo - Acompañante y encargado de protocolo - Elaboración de listado de contactos estrechos para informar a la autoridad sanitaria - Responsable de la activación del protocolo - Socializar el protocolo de actuación con toda la comunidad educativa.

DEPARTAMENTO DE EDUCACIÓN ILUSTRE MUNICIPALIDAD DE

OBJETIVO ESPECÍFICO	META	INDICADORES	ACCIONES
6. Monitorear y controlar las medidas de distanciamiento físico, de prevención e higiene.	100% de los establecimientos educacionales monitorean y controlan las medidas de distanciamiento físico, de prevención e higiene, en el año escolar 2023.	% de establecimientos aplican y controlan las medidas de distanciamiento físico, de prevención e higiene.	6.1. Identificar los ámbitos que deben ser monitoreados y controlados. 6.2. Socializar y promover el sentido de las rutinas para la prevención y el Autocuidado de la comunidad escolar.
DESARROLLO DE LA ACCIÓN			
ACCIONES	FECHA INICIO	FECHA TÉRMINO	TAREAS A EJECUTAR
6.1.. Identificar los ámbitos que deben ser monitoreados y controlados.	Marzo 2023	Diciembre 2023	<p>El director equipo directivo y encargado PISE:</p> <ul style="list-style-type: none"> ▪ Elaboran listas de verificación. ▪ Monitorean las rutinas para el ingreso y salida de los estudiantes y comunidad en general. ▪ Monitorean las rutinas para la alimentación ▪ Monitorean las rutinas de los recreos. ▪ Monitorean las rutinas para la sala de clases. ▪ Monitorean rutinas de uso y sanitización de servicios higiénicos. ▪ Comunican la evaluación de las rutinas en general. ▪ Desarrollan prácticas de retroalimentación de cada rutina. ▪ ☐ Otras que el establecimiento considere implementar.

DESARROLLO DE LA ACCIÓN			
ACCIONES	FECHA INICIO	FECHA TÉRMINO	TAREAS A EJECUTAR
6.2 Socializar y promover el sentido de las rutinas para la prevención y el autocuidado de la comunidad escolar.	Diciembre 2022	Diciembre 2023	<p>El director equipo directivo el encargado PISE:</p> <ul style="list-style-type: none">▪ Convocan al Consejo Escolar, a directivas de subcentros, para socializar y reforzar el sentido y la relevancia, de las rutinas desarrolladas por el Establecimiento Educacional.▪ Elaboran comunicados, presentaciones, trípticos, entre otros, para darle sentido y alcance a las medidas de prevención y autocuidado de toda la comunidad educativa.▪ Comunican las principales medidas a adoptar en los distintos espacios y momentos escolares.▪ ¶ Crean espacios para que los padres y apoderados, puedan presentar sus inquietudes o aportar ideas de mejora.

DEPARTAMENTO DE EDUCACIÓN ILUSTRE MUNICIPALIDAD DE

Planeación:	NORMALIZACIÓN		
Ámbito:	MANTENIMIENTO E INFRAESTRUCTURA		
Objetivo Estratégico:	Regularización de establecimientos Educativos y Jardines VTF, a través de un Plan General de Normalización, para el traspaso al sistema local de Educación Pública.		
OBJETIVOESPECIFICO	METAS	INDICADORES	ACCIONES
1.- Normalización de los establecimientos educativos y jardines VTF para el traspaso al Sistema local de educación pública.	El 100% de los establecimientos educativos regularizados durante el año 2023.	% de establecimientos educativos regularizados.	1.1.- Levantamiento de antecedentes de infraestructura (Tenencia de Terreno, Título de Dominio Vigente, entre otras), de resoluciones (sanitaria, Reconocimiento Oficial, entre otras) de funcionamiento y planimetría, de todos los Establecimientos Educativos y Jardines VTF.
DESARROLLO DE LA ACCION			
ACCIONES	FECHA INICIO	FECHATERMINO	TAREAS A EJECUTAR
1.1.- Levantamiento de antecedentes de infraestructura (Tenencia de Terreno, Titulo de Dominio Vigente, entre otras), de resoluciones (sanitaria, Reconocimiento Oficial, entre otras) de funcionamiento y planimetría, de todos los Establecimientos Educativos y Jardines VTF.	Enero /2023	Diciembre/2023	<ul style="list-style-type: none"> ▪ Servicios Generales del Departamento de Educación : ▪ Recopila y actualiza antecedentes de la legalidad de cada establecimiento educacional. ▪ Recopila y actualiza antecedentes de resoluciones de funcionamiento. ▪ Recopila y actualiza antecedentes planimétricos (levantamiento, cortes, red de agua, redes de gas, entre otras) ▪ Armado de archivo de cada establecimiento ▪ Otras que determine el reglamento de traspaso de la Dirección de Educación Pública.

DEPARTAMENTO DE EDUCACIÓN ILUSTRE MUNICIPALIDAD DE**UNIDAD GESTIÓN DE PERSONAS****TRASPASO A SLEP**

Planeación:	NORMALIZACIÓN		
Ámbito:	APLICACIÓN DE LA LEY 21040 (RRHH)		
Objetivo Estratégico:	Gestionar administrativamente los procesos del traspaso del servicio de educación municipal de Rengo al Servicio Local de Educación Pública (SLEP) de acuerdo a la normas legales vigentes		
OBJETIVOESPECIFICO	METAS	INDICADORES	ACCIONES
1.- Gestionar el proceso de traspaso de los funcionarios docentes y asistentes de la educación de acuerdo a las disposiciones transitorias señaladas en el párrafo 5, artículo vigésimo primero, letras a) y e) de la ley 21040	El 100% de los funcionarios serán traspasados de acuerdo a las disposiciones transitorias párrafo 5 del art. Vigésimo primero letras a y e		1.1 Elaborar nominas según plantillas entregadas por la Dirección de Educación Pública (DEP) de los docentes y asistentes de la educación que se desempeñan en los EE. Estas nóminas señalaran su régimen contractual, el nombre, función que realiza, entre otras, las que serán entregadas por la DEP. 1.2 Colaborar en la constitución de la comisión técnica a lo menos 8 meses antes de la entrada en funcionamiento del sistema Local que estará compuesta por un representante de la municipalidad, un representante de los asistentes de la educación, un representante de los profesores y un representante del personal que se desempeñe en el departamento de educación.
2. Informar el proceso de traspaso de los funcionarios del depto. de educación Según el art trigésimo octavo transitorio de la ley 21040	100% de los funcionarios del depto. de educ. informados	Porcentaje de funcionarios informados del traspaso	2.1 Informar el proceso de llamado a concurso cerrado y abierto para los funcionarios del depto. de educación
3. Gestionar el traspaso de los bienes muebles e inmuebles de acuerdo a las disposiciones transitorias señaladas en el párrafo 5, artículo vigésimo primero, letras b) de la ley 21040	El 100% de los bienes muebles e inmuebles serán traspasados de acuerdo a las disposiciones transitorias párrafo 5 del art. Vigésimo primero letra b	Porcentaje de bienes muebles e inmuebles que serán traspasados de acuerdo a la ley 21040	3.1 preparar la información para el traspaso de bienes muebles e inmuebles de todos los EE y del depto. de educación, a través de planillas DEP
4. Contratar asistencia técnica para asegurar el cumplimiento del artículo Vigésimo primero b y artículo trigésimo cuarto letra i, de la ley 21040	100% de los bienes muebles e inmuebles clasificados y registrados durante el año escolar 2023	Porcentaje de bienes muebles e inmuebles clasificados y registrados durante el año escolar 2023	4.1. Gestionar asistencia técnica externa con el propósito de clasificar y registrar los bienes muebles e inmuebles, regularizar los títulos de dominio y regularizar los cursos sin reconocimiento oficial 4.2. Preparar auditoria externa por una institución registrada en el superintendencia de seguros y valores de conformidad al título XXVIII de la ley 18045 en los plazos convenidos en el artículo trigésimo cuarto de la ley 21040

DEPARTAMENTO DE EDUCACIÓN ILUSTRE MUNICIPALIDAD DE

DESARROLLO DE LA ACCION			
ACCIONES	FECHA INICIO	FECHATERMINO	TAREAS A EJECUTAR
1.1 Elaborar nominas según plantillas entregadas por la Dirección de Educación Pública (DEP) de los docentes y asistentes de la educación que se desempeñan en los EE. Estas nóminas señalaran su régimen contractual, el nombre, función que realiza, entre otras, las que serán entregadas por la DEP.	Enero 2023	Diciembre 2023	<ul style="list-style-type: none">▪ Recursos Humanos , Unidad financiera contable y Servicios Generales Completan datos en las planillas entregadas por la DEP
1.2 Colaborar en la constitución de la comisión técnica a lo menos 8 meses antes de la entrada en funcionamiento del sistema Local que estará compuesta por un representante de la municipalidad, un representante de los asistentes de la educación, un representante de los profesores y un representante del personal que se desempeñe en el departamento de educación.	Enero 2023	Diciembre 2023	<ul style="list-style-type: none">▪ Jefe departamento de educación Informa acerca de la conformación de esta comisión y sus funciones en todos los consejos de funcionarios del sistema educativo▪ Jefe departamento educación Informa de esta comisión a los consejos escolares
2.1 Informar el proceso do llamado a concurso cerrado y abierto para los funcionarios del depto. de educación			<ul style="list-style-type: none">▪ Jefe departamento de educación desarrolla Talleres de estudio de la ley 21040 especialmente en los llamados a concurso de los funcionarios del departamento de educación
3.1 preparar la información para el traspaso de bienes muebles e inmuebles de todos los EE y del depto. de educación, a través de planillas DEP			<ul style="list-style-type: none">▪ Unidad financiera contable y servicios generales Completan datos en las planillas entregadas por la DEP

DEPARTAMENTO DE EDUCACIÓN ILUSTRE MUNICIPALIDAD DE

4.1 Gestionar asistencia técnica externa con el propósito de clasificar y registrar los bienes muebles e inmuebles, regularizar los títulos de dominio y regularizar los cursos sin reconocimiento oficial			Servicios Generales y Unidad Financiera contable, a través de asistencia técnica: <ul style="list-style-type: none">▪ Clasifican y registran bienes muebles e inmuebles▪ Regularizan títulos de dominio▪ Regularizan cursos son reconocimiento oficial
4.2 Preparar auditoria externa por una institución registrada en el superintendencia de seguros y valores de conformidad al título XXVIII de la ley 18045 en los plazos convenidos en el artículo trigésimo cuarto de la ley 21040			<ul style="list-style-type: none">▪ Unidad financiera contable a través de auditoria externa presentará al sostenedor informe de los estados financieros del departamento de educación para el traspaso al Servicio Local de Educación Pública (SLEP), Valle de Cachapoal