

PADEM 2022

DAEM RENGO

INTRODUCCIÓN

El **Plan Anual de Desarrollo Educativo Municipal (PADEM)**, es un instrumento de gestión para la Educación comunal, que permite planificar en conjunto con las diferentes unidades educativas, las tareas propias de su quehacer. Tiene por objetivo, ordenar y sistematizar las acciones comunales para desarrollar los planes y programas de estudio y formación integral a partir de las políticas públicas ministeriales, y a la vez monitorear el avance en el cumplimiento de las metas que han sido determinadas por los propios establecimientos educacionales, en las áreas curricular y de administración institucional.

En este marco, el Departamento de Educación Municipal de Rengo, cumple con entregar a las autoridades y comunidad toda, éste instrumento de gestión, conforme a las exigencias establecidas en la Ley 19.410.-

El PADEM 2022, a través de un planeamiento de formación integral pretende dar sustentabilidad al sistema educativo municipal en los ámbitos: Técnico-Pedagógico, Social, Administrativo, Financiero y Extracurricular. Su propósito es responder no sólo a los indicativos ministeriales en materias de diagnóstico, elaboración, presupuesto y planificación, sino que también a las necesidades, anhelos y aspiraciones de la comunidad renguina, en cuanto propender a una mejor educación, emocionalmente convocante, participativa, integradora, inclusiva e intelectualmente desafiante, asumiendo los principios que inspiran las políticas pública vigentes.

Las líneas de acción en coherencia con el MINEDUC, están orientadas a coordinar y responder a la demanda de los Proyectos Educativos Institucionales, instrumento que da sentido a la propuesta educativa de cada establecimiento educacional. Para ello pretende normalizar la dotación docente y no docente, a través de criterios confiables basados en la relación matrícula versus personal. Coordinar la ejecución de los Planes, Programas de Estudio y acciones que forman parte de las políticas comunales, provinciales, regionales y ministeriales en materias educativas, junto con orientar y evaluar el estado de avance de normativas, objetivos y metas del PEI, PME y todo otro plan, proyecto y/o programa del sistema educacional.

VISIÓN Y MISIÓN DEL SISTEMA EDUCATIVO MUNICIPAL

VISIÓN

Liderar la integración de esfuerzos para entregar una educación de calidad, motivadora, participativa, integradora, inclusiva y equitativa. Aspiramos, además, a que nuestros Establecimientos Escolares sean reconocidos por la comunidad comunal, regional y nacional como instituciones de Educación Pública democráticas.

MISIÓN

El Departamento de Educación Municipal de Rengo busca alcanzar una gestión educacional que fortalezca el trabajo en equipo en todos sus niveles, con el propósito de encontrar respuestas a las demandas de la comunidad y establecimientos educacionales.

ASPECTOS GENERALES DE LA COMUNA

ORGANIZACIÓN POLÍTICA DE LA COMUNA

La Ley Orgánica Constitucional de Municipalidades (Ley N° 18.695 DE 1998, modificada por la Ley N° 19.602 de 1999), en su artículo 1 indica que: *“La administración local de cada Comuna o agrupación de Comunas que determine la ley, reside en una Municipalidad. Las Municipalidades son corporaciones autónomas de derecho público, con personalidad jurídica y patrimonio propio, cuya función es satisfacer las necesidades de la comunidad local y asegurar su participación en el progreso económico, social y cultural de las respectivas comunas”.*

De acuerdo con la Ley, la administración de la comuna de Rengo corresponde a la Ilustre Municipalidad de Rengo, que es dirigida por el Alcalde, quien es la máxima autoridad, que cuenta con la asesoría del Concejo Municipal, cuyo número de integrantes está determinado por la cantidad de electores de la comuna. En el caso de Rengo, corresponden seis concejales.

Las actuales autoridades de la comuna son:

ALCALDE	CONCEJALES
CARLOS SOTO GONZALEZ	ENRIQUE DEL BARRIO HERNÁNDEZ
	NICOLÁS NILO SOTELO
	MARÍA ANGÉLICA BRIONES SAAVEDRA
	CARLOS RAMÍREZ PÉREZ
	RODRIGO ACEITUNO ROMERO
	JOSÉ DÍAZ ROJAS

La misma Ley Orgánica, en su artículo 4 señala que las Municipalidades, en el ámbito de su territorio, podrán desarrollar, directamente o con otros órganos de la Administración del Estado, funciones relacionadas con:

- La **educación** y la **cultura**; salud pública y la protección del Medio ambiente; asistencia social jurídica; capacitación; la promoción del empleo y el fomento productivo; turismo, el deporte y la recreación; la urbanización y la vialidad urbana y rural; la construcción de viviendas sociales e infraestructura.
- De igual forma el transporte y tránsito público; la prevención de riesgo y la prestación de auxilio en situaciones de emergencia o catástrofes; el apoyo y el fomento de medidas de prevención en materia de seguridad ciudadana y colaboración en su implementación (sin perjuicio de lo dispuesto en el inciso tercero del artículo 90 de la Constitución Política); la promoción de la igualdad de oportunidades entre hombres y mujeres y finalmente el desarrollo de actividades de interés común en el ámbito local.

ESTRUCTURA MUNICIPAL

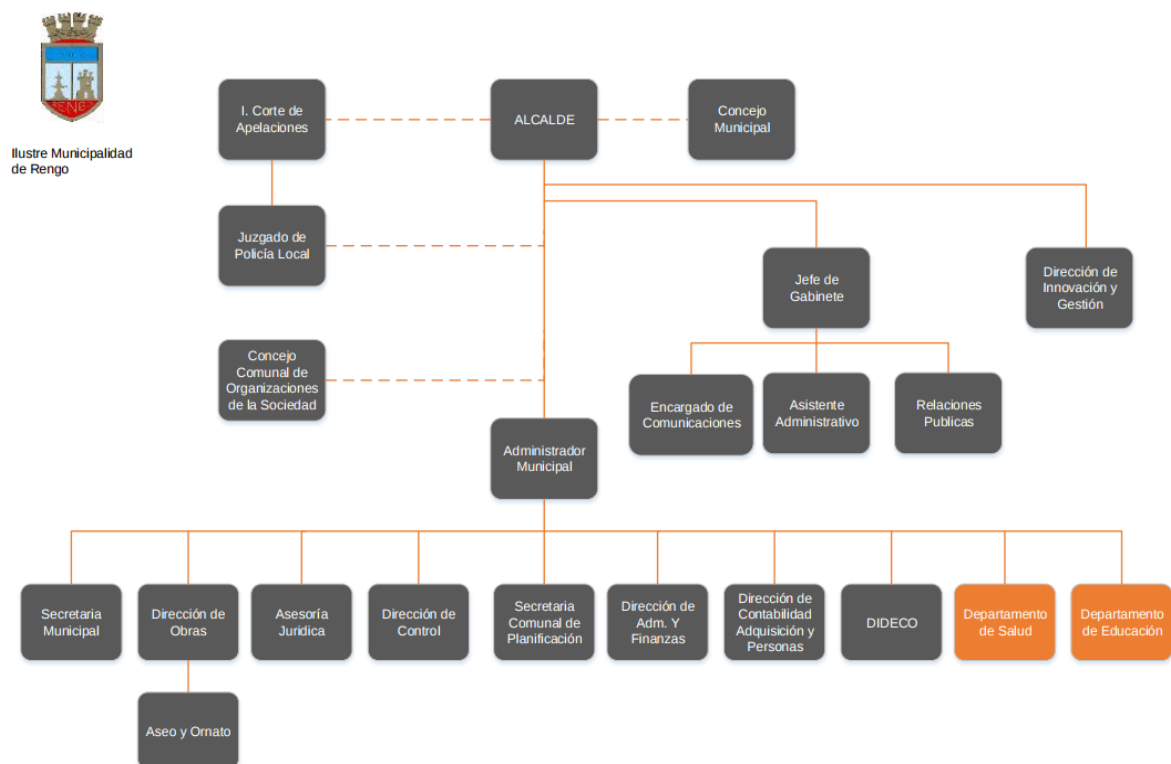

POBLACIÓN DE LA COMUNA

Nuestro país se encuentra en un proceso de transición demográfica avanzada, esta transición tiene su origen en la disminución de los niveles de mortalidad y natalidad acontecidos en la segunda mitad del siglo XX. A raíz de esto se presentan situaciones como el envejecimiento de la población y la disminución en la proporción de población económicamente activa. El INE ha proyectado para el año 2050 que la población de 60 años y más se aproximará al 30% del total.

Las cifras entregadas por el censo permiten caracterizar a la población en distintos aspectos en un momento determinado y en distintos niveles territoriales ya sean nacionales, regionales o comunales, las proyecciones de población proporcionan información que permite establecer escenarios futuros probables respecto de la evolución de la población del país, de esta forma se proporcionan datos que son útiles para la toma de decisiones.

Población total 2002 y 2017

TERRITORIO	AÑO 2002	AÑO 2017	VARIACIÓN (%)
Comuna de Rengo	50.830	58.825	15,73 %

Fuente: Instituto Nacional de Estadística INE – CENSO 2002 Y 2017.

ANÁLISIS:

En el periodo que comprende desde el año 2002 al 2017, podemos apreciar un crecimiento del orden del 15%, el cual corresponde a un incremento anual de 533 habitantes promedio. El aumento de la población comunal permite dar respuesta a la estabilidad de la matrícula comunal.

POBLACIÓN COMUNAL SEGÚN GÉNERO AÑOS 2002 Y 2017

TERRITORIO	AÑO 2002		AÑO 2017	
	HOMBRE	MUJER	HOMBRE	MUJER
COMUNA DE RENGO	25.311	25.519	28.844	29.981

Fuente: Instituto Nacional de Estadística INE – CENSO 2002 Y 2017.

ANÁLISIS:

En este periodo que comprende desde el año 2002 al 2017, podemos ver un crecimiento proporcional entre hombres y mujeres; aunque se aprecia un incremento levemente mayor en mujeres (17,5%) respecto del aumento en hombres (13,95%).

POBLACIÓN COMUNAL POR GRUPOS DE EDAD Y GÉNERO AÑOS 2002 Y 2017

EDAD	AÑO 2002	AÑO 2017		
		HOMBRES	MUJERES	TOTAL
0 a 14	14.378	6.330	6.189	12.519
15 a 29	11.558	6.541	6.480	13.021
30 a 44	12.802	5.883	6.127	12.010
45 a 64	8.325	7.005	7.535	14.540
65 y más	3.767	3.085	3.650	6.735
TOTAL	50.830	28.844	29.981	58.825

Fuente: Instituto Nacional de Estadística INE – CENSO 2002 Y 2017.

ANÁLISIS:

En este periodo que comprende desde el año 2002 al 2017, podemos ver un decrecimiento en la población de 0 -14 años, de alrededor del 12,9 %.

En el tramo de 15-29 años, se puede observar un crecimiento en la población de un 12,65% en el mismo periodo.

Se refleja una clara tendencia al aumento de la población mayor de 45 años.

POBLACIÓN COMUNA DE RENGO EN EDAD ESCOLAR.

EDAD	AÑO 2002	AÑO 2017
4 años	469	793
5 años	512	862
6 años	471	909
7 años	508	878
8 años	494	865
9 años	531	827
10 años	542	845
11 años	582	822
12 años	624	796
13 años	586	855
14 años	539	864
15 años	474	812
16 años	447	909
17 años	438	896
18 años	382	773
Total tramo 4 a 18 años	7.599	12.706

Fuente: Instituto Nacional de Estadística INE – CENSO 2002 Y 2017

SISTEMA EDUCATIVO MUNICIPAL

El Sistema de Educación Pública de la comuna de Rengo está conformado por veintisiete(27) establecimientos escolares, en los que se imparten distintos niveles y modalidades de enseñanza. En horario diurno: E. Parvularia, E. Básica, E. Media Humanista-Científica, E. Media Técnico-Profesional (Comercial – Industrial) y E. Diferencial; y en horario diurno y vespertino: E. Básica Adultos Sin Oficios, E. Básica Adultos Con Oficios, E. Media Adultos Humanista-Científica y E. Media Adultos Técnico-Profesional.

Desde el año 2018 se incorporan al sistema de administración de educación municipal siete (7) Jardines Infantiles VTF, que atienden niveles bajo los criterios de trayectoria educativa definidos por las nuevas bases curriculares: Sala Cuna, Nivel Medio y Nivel Transición.

Este sistema educativo es dirigido a través del Departamento de Administración de la Educación Municipal (DAEM).

ORGANIGRAMA DEPARTAMENTO DE EDUCACIÓN (ADMINISTRACIÓN CENTRAL)

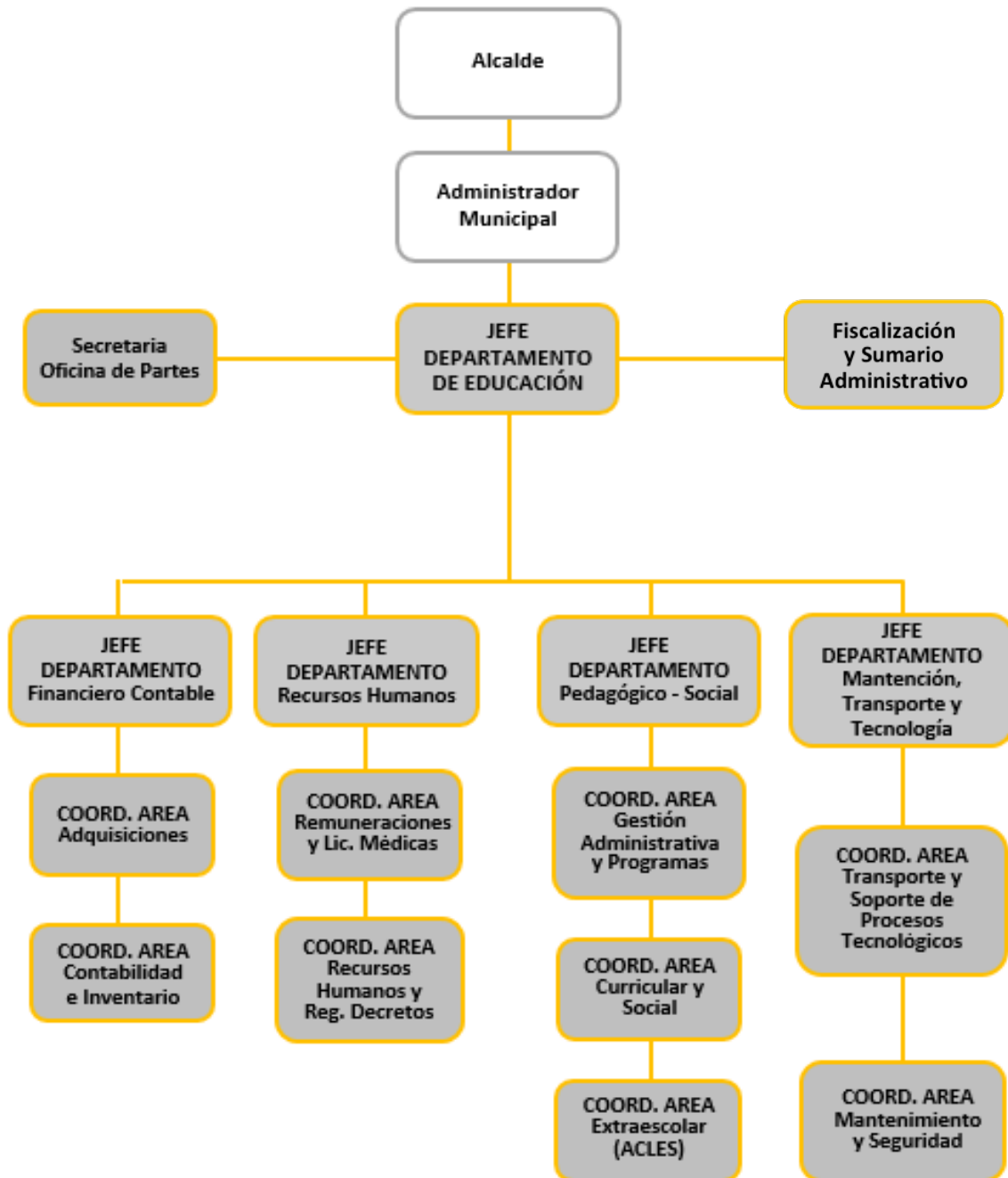

CANTIDAD DE ESTABLECIMIENTOS Y MATRÍCULA SEGÚN DEPENDENCIA

El siguiente cuadro presenta el porcentaje de alumnos que se encuentran matriculados en establecimientos escolares según dependencia municipal o particular subvencionado, entre los años 2018 y 2021.

DEPENDENCIA	MUNICIPAL				PARTICULAR SUBVENCIONADO				TOTAL			
	Año	2018	2019	2020	2021	2018	2019	2020	2021	2018	2019	2020
CANTIDAD DE ESTABLECIMIENTOS	27	27	27	27	5	5	5	5	32	32	32	32
% ALUMNOS	76%	76%	76%	76%	24%	24%	24%	24%	100%	100%	100%	100%

*Matrícula General.

JARDINES VTF DEPENDENCIA MUNICIPAL	AÑO 2018	AÑO 2019	AÑO 2020	AÑO 2021
Nº de Establecimientos	7	7	7	7
Nº Alumnos	463	457	468	451

ESTABLECIMIENTOS EDUCACIONALES Y MODALIDAD DE ENSEÑANZA

Establecimientos administrados por el Departamento de Educación Municipal, según zona geográfica urbana/rural en la que se ubican y tipo de enseñanza que imparten.

ESCUELAS RURALES:

ESTABLECIMIENTO	UBICACIÓN GEOGRÁFICA	MODALIDAD DE ENSEÑANZA	NIVELES DE ENSEÑANZA
COLEGIO MUNICIPAL LO DE LOBO	RURAL	Educación Parvularia	Prekínder y Kínder
		Enseñanza Básica	1º a 8º Básico
COLEGIO MUNICIPAL LOS CHOAPINOS	RURAL	Educación Parvularia	Prekínder y Kínder
		Enseñanza Básica	1º a 6º Básico
COLEGIO MUNICIPAL APALTA	RURAL	Educación Parvularia	Prekínder y Kínder
		Enseñanza Básica	1º a 8º Básico
ESCUELA BÁSICA VICTOR NICOLETTI	RURAL	Educación Parvularia	Prekínder y Kínder
		Enseñanza Básica	1º a 6º Básico
COLEGIO MUNICIPAL LO CARTAGENA	RURAL	Educación Parvularia	Prekínder y Kínder
		Enseñanza Básica	1º a 8º Básico
ESCUELA GUSTAVO BISQUERTT	RURAL	Educación Parvularia	Prekínder y Kínder
		Enseñanza Básica	1º a 8º Básico
COLEGIO MUNICIPAL VILLA DEL CÓBIL	RURAL	Educación Parvularia	Prekínder y Kínder
		Enseñanza Básica	1º a 6º Básico
COLEGIO MUNICIPAL EL CERRILLO	RURAL	Educación Parvularia	Prekínder y Kínder
		Enseñanza Básica	1º a 8º Básico
ESCUELA MARTA AVARIA	RURAL	Educación Parvularia	Prekínder y Kínder
		Enseñanza Básica	1º a 8º Básico

ESCUELAS Y LICEOS URBANOS:

ESTABLECIMIENTO	ZONA GEOGRÁFICA	MODALIDAD DE ENSEÑANZA	NIVELES DE ENSEÑANZA
ESCUELA LAPAZ	URBANO	Educación Parvularia	Prekínder y Kínder
		Enseñanza Básica	1º a 8º Básico
ESCUELA EL NARANJAL	URBANO	Educación Parvularia	Prekínder y Kínder
		Enseñanza Básica	1º a 8º Básico
ESCUELA REPÚBLICA DE ALEMANIA	URBANO	Educación Parvularia	Prekínder y Kínder
		Enseñanza Básica	1º a 8º Básico
ESCUELA VICENTE HUIDOBRO	URBANO	Educación Parvularia	Prekínder y Kínder
		Enseñanza Básica	1º a 8º Básico
COLEGIO MUNICIPAL LA ESMERALDA	URBANO	Educación Parvularia	Prekínder y Kínder
		Enseñanza Básica	1º a 8º Básico
COLEGIO MANUEL FRANCISCO CORREA	URBANO	Educación Parvularia	Prekínder y Kínder
		Enseñanza Básica	1º a 8º Básico
		Ens. media humanista-científica	1º y 2º medio
		Ens. media técnico-profesional	3º y 4º medio
ESCUELA LA ISLA EMMA ESCOBAR	URBANO	Educación Parvularia	Prekínder y Kínder
		Enseñanza Básica	1º a 8º Básico
COLEGIO MUNICIPAL LUIS GALDAMES	URBANO	Educación Parvularia	Prekínder y Kínder
		Enseñanza Básica	1º a 8º Básico
ESCUELA CARLOS CONDELL	URBANO	Educación Parvularia	Prekínder y Kínder
		Enseñanza Básica	1º a 8º Básico
ESCUELA SANTA TERESA DE ÁVILA	URBANO	Educación Parvularia	Prekínder y Kínder
		Enseñanza Básica	1º a 8º Básico
		Educación de Adultos Enseñanza Básica Sin Oficios	3er nivel básico (7º y 8º básico)
		Educación de Adultos Enseñanza Media Hum.-Científ.	1er y 2do nivel medio (1ºy2º EM y 3ºy4º EM)
ESCUELA FERNANDA AEDO	URBANO	Educación Parvularia	Prekínder y Kínder
		Enseñanza Básica	1º a 8º Básico
LICEO ORIENTE	URBANO	Enseñanza Básica	7º y 8º Básico
		Ens. Media Humanista-Científica	1º a 4º Medio
LICEO LUIS URBINA	URBANO	Ens. Media Humanista-Científica	1º a 4º Medio
LICEO TOMÁS MARÍN	URBANO	Ens. Media Humanista-	1º y 2º Medio
		Ens. Media Técnico-Profesional	3º y 4º Medio
LICEO INDUSTRIAL	URBANO	Ens. Media Humanista-Científica	1º y 2º Medio
		Ens. Media Técnico-Profesional	3º y 4º Medio
		Educación de Adultos Ens. Media Técnico-Profesional	1er y 2º Nivel Medio (1º y 2º y 3º EM)
LICEO ELISA ESCOBEDO	URBANO	Educación de Adultos Enseñanza Básica Sin Oficios	3er Nivel Básico (7º y 8º Básico)
		Educación de Adultos Enseñanza Media Hum.-Científ.	1er y 2do Nivel Medio (1ºy2º EM y 3ºy4º EM)
ESCUELA F-187 C.C.P. RENGO	URBANO	Educación de Adultos Enseñanza Básica Sin Oficios	1er Nivel Básico (1º a 4º básico)
		Educación de Adultos Enseñanza Básica Con Oficios	2do y 3er Nivel Básico (5º y 6º EB y 7º y 8º EB)
		Educación de Adultos Enseñanza Media Hum.-Científ.	1er Nivel Medio (1º y 2º EM)
		Educación de Adultos Ens. Media Técnico-Profesional	2do y 3er Nivel Medio (3º y 4º EM)
ESCUELA DIRENCIAL TERESA NARETO	URBANO	Educación Diferencial	E. Parvularia, E. Básica y Laboral

JARDINES INFANTILES VTF:

ESTABLECIMIENTO	ZONA GEOGRÁFICA	MODALIDAD DE ENSEÑANZA	NIVELES DE ENSEÑANZA
JARDIN INFANTIL PADRE HURTADO	URBANO	Educación Parvularia	Nivel Medio Nivel Transición
SALA CUNA Y JARDÍN INFANTIL LOS NARANJITOS	URBANO	Educación Parvularia	Sala Cuna Nivel Medio Nivel Transición
SALA CUNA Y JARDÍN INFANTIL LOS LOBITOS	RURAL	Educación Parvularia	Sala Cuna Nivel Medio
SALA CUNA LA CUNCUNITA	URBANO	Educación Parvularia	Sala Cuna
SALA CUNA Y JARDÍN INFANTIL LAS ORUGUITAS	URBANO	Educación Parvularia	Sala Cuna Nivel Medio
SALA CUNA Y JARDÍN INFANTIL DIENTE DE LECHE	URBANO	Educación Parvularia	Sala Cuna Nivel Medio
SALA CUNA Y JARDÍN INFANTIL COLORÍN COLORADO	URBANO	Educación Parvularia	Sala Cuna Nivel Medio

MATRÍCULA**MATRÍCULA JARDINES INFANTILES AÑOS 2019 A 2021**

ESTABLECIMIENTO	NIVEL									TOTAL		
	SALA CUNA			MEDIO			TRANSICIÓN			2019	2020	2021
	2019	2020	2021	2019	2020	2021	2019	2020	2021			
PADRE HURTADO	-	-	-	54	80	83	30	29	-	84	109	83
LOS NARANJITOS	35	35	35	64	59	64	32	29	28	131	123	127
LOS LOBITOS	20	20	20	32	32	32	-	-	-	52	52	52
LA CUNCUNITA	20	15	20	-	-	-	-	-	-	20	15	20
LAS ORUGUITAS	20	16	20	33	29	32	-	-	-	53	45	52
DIENTE DE LECHE	20	20	20	32	32	32	-	-	-	52	52	52
COLORÍN COLORADO	33	40	33	32	32	32	-	-	-	65	72	65
TOTALES	148	146	148	247	264	275	62	58	58	457	468	451

MATRÍCULA TOTAL EDUCACIÓN MUNICIPAL AÑOS 2017 A 2021

ESCUELAS Y LICEOS	MATRÍCULA				
	2017	2018	2019	2020	2021
	8934	8919	8988	9043	9227

Matrícula efectiva promedio anual.

MATRÍCULA ENSEÑANZA PRE-BÁSICA.

	AÑO	2017	2018	2019	2020	2021
ESTABLECIMIENTOS URBANOS		653	678	625	763	711
ESTABLECIMIENTOS RURALES		234	181	217	213	204
TOTAL		887	859	842	976	915

Nota: matrícula efectiva.

MATRÍCULA ENSEÑANZA BÁSICA.

	AÑO	2017	2018	2019	2020	2021
ESTABLECIMIENTOS URBANOS		3766	4039	3773	4032	4094
ESTABLECIMIENTOS RURALES		1175	935	1160	911	964
TOTAL		4941	4974	4933	4943	5058

Nota: matrícula efectiva.

MATRÍCULA ENSEÑANZA MEDIA.

TIPO DE ENSEÑANZA	MATRÍCULA				
	2017	2018	2019	2020	2021
ENSEÑANZA MEDIA HUMANISTA - CIENTÍFICA	1423	1379	1378	1369	1398
ENSEÑANZA MEDIA TÉCNICO - PROFESIONAL	1153	1204	1231	1219	1236
TOTAL	2576	2583	2609	2588	2634

Nota: matrícula efectiva.

MATRÍCULA EDUCACIÓN DE ADULTOS Y EDUCACIÓN DIFERENCIAL

TIPO DE ENSEÑANZA	MATRÍCULA				
	2017	2018	2019	2020	2021
EDUCACIÓN ADULTOS	424	396	509	434	519
EDUCACIÓN DIFERENCIAL	106	107	106	102	101
TOTAL	530	503	615	536	620

Nota: matrícula efectiva.

RECURSOS HUMANOS

DOTACIÓN DOCENTE COMUNAL AÑO 2022**HORAS**

ESTABLECIMIENTO	DIRECTIVO		UTP		EDUC. DIFERENCIAL		PRE BASICA		DOCENTE		TOTAL		TOTAL HORAS
	Titular	Contrata	Titular	Contrata	Titular	Contrata	Titular	Contrata	Titular	Contrata	Titular	Contrata	
COLEGIO LA PAZ	88		44				65	66	294	415	491	481	972
ESC. CARLOS CONDELL	44	14	44				30	5	393	19	511	38	549
ESC. BASICA LO DE LOBO	44		44				35		212	182	335	182	517
ESC. MANUEL FCO. CORREA	88		162				65	5	232	145	547	150	697
ESC. MANUEL F. C. (media)		15							42	156	42	171	213
ESC. APALTA	88		44				60	6	266	85	458	91	549
ESC. HUILQUIO CERRILLO		44						35	240	115	240	194	434
ESC. COLONIA ESMERALDA	81		88				30	36	260	156	459	192	651
ESC. MARTA AVARIA	20		75	2			35		121	98	251	100	351
ESC. FERNANDA AEDO	88		106	14			30	102	538	296	762	412	1174
ESC. EL NARANJAL	88		74				120	12	787	217	1069	229	1298
ESC. LA ISLA EMMA ESC. DE L.	44		126				60	6	223	141	453	147	600
ESC. LOS CHOAPINOS	44		74					35	155	111	273	146	419
ESC. GUSTAVO BISQUERTT	44		57				30	5	306	45	437	50	487
ESC. LO CARTAGENA	44		41				30	5	392	29	507	34	541
ESC. LUIS GALDAMES	88		86				199	8	785	413	1158	421	1579
ESC. REP. DE ALEMANIA	88		44	44			60	37	476	235	668	316	984
ESC. SANTA TERESA DE A.	44		44	47			60	6	215	135	363	188	551
ESC. SANTA T. (Vespertino)				10					39	18	39	28	67
ESC. VICENTE HUIDOBRO	44		74	14			30	36	111	241	259	291	550
ESC. VICTOR NICOLETTI	44		44				30	36	171	97	289	133	422
ESC. VILLA DEL COBIL	20		3	68			30	5	134	41	187	114	301
LICEO B. ORIENTE	88		96	90					831	561	1015	651	1666
LICEO LUIS URBINA FLORES	88		211						605	452	904	452	1356
LICEO TOMAS MARIN DE P.	88		44	44					421	377	553	421	974
LICEO INDUSTRIAL	88		125	64					529	503	778	567	1345
LICEO INDUSTRIAL (Vespertino)									18	214	18	214	232
LICEO ELISA ESC. LA PAZ	44		64	10					36	207	144	217	361
ESC. ESPECIAL DE ADULTOS	8	22	15	2					29	175	52	199	251
ESC. TERESA NARETTO DE N.	44		44	4	120	244					208	248	456
TOTAL	1581	95	1873	413	120	244	999	446	8861	5879	13470	7077	20547

DETALLE DOTACIÓN DOCENTE AÑO 2022 POR ESTABLECIMIENTO EDUCACIONAL

COLEGIO LA PAZ				
NOMBRE DOCENTE	CARGO	Horas titular	Horas contrata	horas total
JACQUELINE DESRIVIERS RAMIREZ	Director (a)	44:00:00		44:00:00
ISIDRO DIAZ TRONCOSO	Inspector General	44:00:00		44:00:00
DANILEA DIAZ PEREIRA	Jefe UTP	44:00:00		44:00:00
ALEJANDRA LABARCA CARO	Educ. Párvulos	35:00:00		35:00:00
ANDREA ULLOA ALARCON	Prof. Ed. Básica	30:00:00		30:00:00
EVELYN PEÑA LUENGO	Prof. Ed. Básica	30:00:00		30:00:00
GLADYS ANDRADE ARRIAGADA	Prof. Ed. Básica	30:00:00		30:00:00
JANET PINO CONTRERAS	Prof. Ed. Básica	20:00:00		20:00:00
JUAN TORRES CONEJERO	Prof. Ed. Básica	30:00:00		30:00:00
LUZ CALIBAR QUINTEROS	Prof. Ed. Básica	40:00:00		40:00:00
MARIA MEDINA LOBOS	Prof. Religión	34:00:00		34:00:00
GUISELA HUERTA CORRALES	Prof. Religión	34:00:00		34:00:00
PAOLA CORREA ANDRADE	Prof. Ed. Básica	38:00:00		38:00:00
VICTOR MARÍN ARAYA	Prof. Ed. Básica	38:00:00		38:00:00
N.N.	Educ. Párvulos		35:00:00	35:00:00
N.N.	Educ. Párvulos		31:00:00	31:00:00
N.N.	Educ. Párvulos		31:00:00	31:00:00
N.N.	Prof. Ed. Básica		25:00:00	25:00:00
N.N.	Prof. Ed. Básica		32:00:00	32:00:00
N.N.	Prof. Ed. Básica		30:00:00	30:00:00
N.N.	Prof. Ed. Básica		30:00:00	30:00:00
N.N.	Prof. Ed. Básica		30:00:00	30:00:00
N.N.	Prof. Ed. Básica		30:00:00	30:00:00
N.N.	Prof. Ed. Básica		32:00:00	32:00:00
N.N.	Prof. Ed. Básica		30:00:00	30:00:00
N.N.	Prof. Ed. Básica		30:00:00	30:00:00
N.N.	Prof. Ed. Básica		23:00:00	23:00:00
N.N.	Prof. Ed. Básica		30:00:00	30:00:00
N.N.	Prof. Inglés		23:00:00	23:00:00
N.N.	Prof. Inglés		9:00:00	9:00:00
N.N.	Prof. Música		30:00:00	30:00:00
		491:00:00	481:00:00	972:00:00

ESCUELA CARLOS CONDELL DE LA HAZA

NOMBRE DOCENTE	CARGO	Horas titular	Horas contrata	horas total
N.N.	Director (a)		44:00:00	44:00:00
FRANCESCA MARTINEZ BUSTOS	Jefe UTP	44:00:00		44:00:00
LUIS CAÑETE GARRIDO	Apoyo Directivo	14:00:00		14:00:00
ALEJANDRA DIAZ LEYTON	Educ. Párvulos	30:00:00	5:00:00	35:00:00
GLORIA ESCANDON VIDAL	Prof.Ed. Ba	37:00:00		37:00:00
TERESA TAPIA MACHUCA	Prof.Ed. Ba	38:00:00		38:00:00
ANGEL BUSTAMANTE VALLADARES	Prof.Ed. Ba	40:00:00		40:00:00
LUIS CAÑETE GARRIDO	Prof.Ed. Ba	30:00:00		30:00:00
JOHANNA MIRANDA MALDONADO	Prof.Ed. Ba	35:00:00		35:00:00
CLAUDIA MELENDEZ GONZALEZ	Prof.Ed. Física	28:00:00		28:00:00
VICTOR MENESES ARENAS	Prof.Ed. Ba	33:00:00		33:00:00
XIMENA BUSTOS MIGUELES	Prof.Ed. Ba	44:00:00		44:00:00
TAMARA TOBAR GUTIERREZ	Prof.Ed. Ba	35:00:00		35:00:00
MARIA OGAZ MENESES	Prof.Ed. Ba	35:00:00		35:00:00
ROSA GUZMAN DONOSO	Prof.Ed. Ba	38:00:00		38:00:00
N.N.	Prof. Religión		19:00:00	19:00:00
		481:00:00	68:00:00	549:00:00

OBSERVACIONES:

De las horas a contrata por cambios en la distribución de horas titulares para ajustarse a la carga horaria requerida por normativa, disminuyen sus horas los siguientes Docentes:

Docentes	Hrs. que disminuyen
ABEL GONZALEZ LOPEZ	41

ESCUELA HUILQUIO EL CERRILLO

NOMBRE DOCENTE	CARGO	Horas titular	Horas contrata	horas total
N.N.	Director (a)		44:00:00	44:00:00
PAOLA OSORIO RIQUELME	Prof.Ed. Ba	36:00:00	6:00:00	42:00:00
CLAUDIA PUELLES BANDA	Prof.Ed. Ba	41:00:00		41:00:00
JENIFFER FOUQUETT JARA	Prof. Inglés	21:00:00	2:00:00	23:00:00
VIVIANA HERNANDEZ ALVARADO	Prof.Ed. Ba	30:00:00		30:00:00
MARIA C. CONTRERAS CELIS	Prof.Ed. Ba	39:00:00	2:00:00	41:00:00
LUZ MARIA DIAZ QUEZADA	Prof.Ed. Ba	39:00:00		39:00:00
SERGIO NUÑEZ GARCES	Prof.Ed. Ba	34:00:00		34:00:00
N.N.	Educ. Párvulos		35:00:00	35:00:00
N.N.	Prof. Religión		19:00:00	19:00:00
N.N.	Prof.Ed. Ba		44:00:00	44:00:00
N.N.	Prof.Ed. Ba		24:00:00	24:00:00
N.N.	Prof.Ed. Ba		6:00:00	6:00:00
N.N.	Prof.Ed. Ba		12:00:00	12:00:00
		240:00:00	194:00:00	434:00:00

ESCUELA MANUEL FRANCISCO CORREA**Educación Básica**

NOMBRE DOCENTE	CARGO	Horas titular	Horas contrata	horas total
PABLO MADARIAGA VERGARA	Director (a)	44:00:00		44:00:00
CELINDA ARAYA PACHECO	Inspector General	44:00:00		44:00:00
MARINA PEREZ SEPULVEDA	Jefe UTP	44:00:00		44:00:00
LORENZO VIDAL MARDONES	Orientador	44:00:00		44:00:00
PAULINA IRIONDO SANTIBAÑEZ	Apoyo UTP (conv. Esc)	36:00:00		36:00:00
LUCIA ARAYA VALENZUELA	Apoyo UTP (Biblioteca CRA)	38:00:00		38:00:00
MIRTZA DURAN ACEITUNO	Educ. Párvulos	30:00:00	05:00	35:00:00
IVONNE CONTRERAS LEON	Educ. Párvulos	35:00:00		35:00:00
ALINA QUEZADA ARANCIBIA	Prof.Ed. Ba	38:00:00		38:00:00
FELIPE ARENAS BARAHONA	Prof.Ed. Ba	32:00:00	8:00:00	40:00:00
INGRID CABRERA MUÑOZ	Prof.Ed. Ba	32:00:00		32:00:00
JORGE VALDIVIA DONOSO	Prof. Música	9:00:00		9:00:00
MARGARITA SILVA SANCHEZ	Prof.Ed. Ba	30:00:00		30:00:00
MARIA MEDINA OSORIO	Prof. Historia	21:00:00		21:00:00
MARITZA BUSTOS CANALES	Prof.Ed. Ba	38:00:00		38:00:00
ROSA ELENA SAEZ PEREZ	Prof.Ed. Ba	32:00:00		32:00:00
N.N.	Prof. Religión		18:00:00	18:00:00
N.N.	Prof.Ed. Ba		30:00:00	30:00:00
N.N.	Prof. Lenguaje		14:00:00	14:00:00
N.N.	Prof.Ed. Física		27:00:00	27:00:00
N.N.	Prof. Inglés		14:00:00	14:00:00
N.N.	Prof. Educ. Tecn.		5:00:00	5:00:00
N.N.	Prof.Ed. Ba		10:00:00	10:00:00
N.N.	Prof. Relig. Ev.		19:00:00	19:00:00
		547:00:00	150:00:00	697:00:00

OBSERVACIONES:

Se incorpora horas de CRA por instrucción de la Mutual de Seguridad de cambio de labores de la Sra. Lucia Araya

ESCUELA MANUEL FRANCISCO CORREA**Educación Media**

NOMBRE DOCENTE	CARGO	Horas titular	Horas contrata	horas total
CARLOS ORELANA GONZALEZ	Prof. Matemát. Y Especialidad	16:00:00	22:00:00	38:00:00
JORGE VALDIVIA DONOSO	Prof. Música	8:00:00		8:00:00
MARIA MEDINA OSORIO	Prof. Historia	18:00:00	3:00:00	21:00:00
N.N.	Apoyo UTP (Coord. Ens. Media)		15:00:00	15:00:00
N.N.	Prof. Ciencias		7:00:00	7:00:00
N.N.	Prof.Ed. Física		9:00:00	9:00:00
N.N.	Prof. Matemát.		13:00:00	13:00:00
N.N.	Prof. Tec. Empr. Y empl.		6:00:00	6:00:00
N.N.	Prof. Religión		9:00:00	9:00:00
N.N.	Prof. Especialidad		5:00:00	5:00:00
N.N.	Prof. Lenguaje		27:00:00	27:00:00
N.N.	Prof. Filosofía		5:00:00	5:00:00
N.N.	Prof. Especialidad		29:00:00	29:00:00
N.N.	P. Ciencias E. Media		6:00:00	6:00:00
N.N.	Prof. Inglés		15:00:00	15:00:00
		42:00:00	171:00:00	213:00:00

ESCUELA APALTA				
NOMBRE DOCENTE	CARGO	Horas titular	Horas contrata	Horas total
GERALDNE CHANDIA ACEVEDO	Director (a)	44:00:00		44:00:00
JUAN CARLOS SEGURA OYARZUN	Inspector General	44:00:00		44:00:00
SARA GIADALA ASTETE	Jefe UTP	44:00:00		44:00:00
RUTH QUIROGA ARAYA	Educ. Párvulos	30:00:00	1:00:00	31:00:00
PAOLA VERGARA OVALLE	Educ. Párvulos	30:00:00	5:00:00	35:00:00
CLAUDIA CRUZ ORTIZ	Prof.Ed. Ba	30:00:00	9:00:00	39:00:00
CLAUDIA MICHEA VARGAS	Prof.Ed. Ba	30:00:00		30:00:00
MARCELA GAETE ALBORNOZ	Prof.Ed. Ba	30:00:00		30:00:00
EDUARDO MONTERO REYES	Prof.Ed. Ba	30:00:00		30:00:00
ANA MARÍA SÁNCHEZ GONZALEZ	Prof.Ed. Ba	30:00:00		30:00:00
MARITZA LIZANA LOPEZ	Prof.Ed. Ba	30:00:00		30:00:00
JUAN JOSÉ LATORRES REYES	Prof.Ed. Física	26:00:00		26:00:00
LUCIA OSSANDON DIAZ	Prof.Ed. Ba	30:00:00		30:00:00
MARÍA JOSÉ SOTELO MIRANDA	Prof.Ed. Ba	30:00:00		30:00:00
N.N.	Prof.Ed. Ba		21:00:00	21:00:00
N.N.	Prof. Inglés		23:00:00	23:00:00
N.N.	Prof. Música		14:00:00	14:00:00
N.N.	Prof. Religión		18:00:00	18:00:00
		458:00:00	91:00:00	549:00:00

ESCUELA LA ISLA EMMA ESCOBAR DE LAGOS				
NOMBRE DOCENTE	CARGO	Horas titular	Horas contrata	horas total
CORNEJO MATURANA LETICIA	Director (a)	44:00:00		44:00:00
DIAZ GODOY PATRICIA	Jefe UTP	44:00:00		44:00:00
SOTO MARCHANT DANITZA	Apoyo UTP	44:00:00		44:00:00
MIRANDA MUÑOZ MARIA C.	Apoyo UTP (conv. Esc)	38:00:00		38:00:00
GUERRA MIRANDA NADIA	Educ. Párvulos	30:00:00	5:00:00	35:00:00
TRONCOSO FLOR DANIELA	Educ. Párvulos	30:00:00	1:00:00	31:00:00
SANCHEZ PAVEZ VIVIANA	Prof.Ed. Ba	39:00:00		39:00:00
SALAZAR MIRANDA GRACIELA DE LA PAZ	Prof.Ed. Ba	38:00:00		38:00:00
CORREA SANCHEZ ALVARO OSMAN	Prof.Ed. Ba	34:00:00		34:00:00
IBARRA ORELLANA MARITZA VIVIANA	Prof.Ed. Ba	38:00:00		38:00:00
ORO VALDES KAREN ISABEL	Prof.Ed. Ba	44:00:00		44:00:00
SALAZAR SALAZAR DIANA VALENTINA	Prof.Ed. Ba	30:00:00		30:00:00
N.N.	Prof.Ed. Ba		41:00:00	41:00:00
N.N.	Prof.Ed. Ba		31:00:00	31:00:00
N.N.	Prof. Inglés		14:00:00	14:00:00
N.N.	Prof.Ed. Física		20:00:00	20:00:00
N.N.	Prof.Ed. Física		9:00:00	9:00:00
N.N.	Prof.Ed. Ba		7:00:00	7:00:00
N.N.	Prof. Religión		19:00:00	19:00:00
		453:00:00	147:00:00	600:00:00

ESCUELA COLONIA ESMERALDA

NOMBRE DOCENTE	CARGO	Horas titular	Horas contrata	horas total
GRACIELA ROJAS SEPULVEDA	Director (a)	44:00:00		44:00:00
JUDITH HENRIQUEZ URETA	Inspector General	37:00:00		37:00:00
MIRIAM MAURO TRONCOSO	Jefe UTP	38:00:00		38:00:00
FRANCIA MATURANA POZO	Apoyo UTP (conv. Esc)	32:00:00		32:00:00
JOSE MIGUEL PARRAGUEZ	Apoyo UTP (Cra)	18:00:00		18:00:00
CLAUDIA QUINTEROS RAMIREZ	Educ. Párvulos	30:00:00	1:00:00	31:00:00
VALESKA VELIZ YAÑEZ	Prof.Ed. Ba	38:00:00		38:00:00
PATRICIA ROJAS ARANGUIZ	Prof.Ed. Ba	38:00:00		38:00:00
NATALIA PEREIRA CARO	Prof.Ed. Ba	38:00:00		38:00:00
CLAUDIA DIAZ DEBIA	Prof.Ed. Ba	41:00:00		41:00:00
ROXANA CORNEJO CORNEJO	Prof.Ed. Ba	35:00:00		35:00:00
JOSE MIGUEL PARRAGUEZ	Prof.Ed. Ba	26:00:00		26:00:00
SANDRA MARTINEZ ZUÑIGA	Profesor de E.G.B.	44:00:00		44:00:00
N.N.	Educ. Párvulos		35:00:00	35:00:00
N.N.	Prof.Ed. Ba		44:00:00	44:00:00
N.N.	Prof.Ed. Ba		7:00:00	7:00:00
N.N.	Prof.Ed. Ba		22:00:00	22:00:00
N.N.	Prof. Inglés		14:00:00	14:00:00
N.N.	Prof. Religión		21:00:00	21:00:00
N.N.	Prof. Música		19:00:00	19:00:00
N.N.	Prof.Ed. Física		29:00:00	29:00:00
		459:00:00	192:00:00	651:00:00

OBSERVACIONES:

De las horas a contrata por cambios en la distribución para ajustarse a la carga horaria requerida por normativa, retoma labores de aula Sr. Jose Miguel Parraguez para ajustarse a la carga horaria requerida por normativa, disminuyen sus horas los siguientes Docentes:

Docentes	Hrs. que disminuyen
MARCOS GAETE BECERRA	32

ESCUELA LOS CHOAPINOS

NOMBRE DOCENTE	CARGO	Horas titular	Horas contrata	horas total
N.N.	Director (a)	44:00:00		44:00:00
DAVID CADIZ REYEZ	Apoyo UTP	44:00:00		44:00:00
MARCELA ESTRADA RAMIREZ	Docente Educ. Diferencial	30:00:00		30:00:00
NANCY OLAVARRIA CACERES	Prof.Ed. Ba	32:00:00	3:00:00	35:00:00
JAIME MANRIQUEZ VERGARA	Prof.Ed. Ba	38:00:00		38:00:00
LESLIE MUÑOZ GUZMAN	Prof.Ed. Ba	38:00:00		38:00:00
CLAUDIA CAMPOS ILLANES	Prof.Ed. Ba	32:00:00	3:00:00	35:00:00
JENIFFER FOUQUET JARA	Prof. Inglés	15:00:00		15:00:00
N.N.	Educ. Párvulos		35:00:00	35:00:00
N.N.	Prof.Ed. Ba		35:00:00	35:00:00
N.N.	Prof. Religión		14:00:00	14:00:00
N.N.	Prof.Ed. Física		21:00:00	21:00:00
N.N.	Prof.Ed. Ba		35:00:00	35:00:00
		273:00:00	146:00:00	419:00:00

ESCUELA GUSTAVO BISQUERTT SUSARTE

NOMBRE DOCENTE	CARGO	Horas titular	Horas contrata	horas total
MARIA I. TOLEDO GONZALEZ	Director (a)	44:00:00		44:00:00
IRENE LIZANA GUAJARDO	Jefe UTP	44:00:00		44:00:00
LIA PAVEZ TONCIO	Apoyo UTP (conv. Esc)	13:00:00		13:00:00
CARMEN SALINAS TONCIO	Educ. Párvulos	30:00:00	5:00:00	35:00:00
FELIPE HUERTA ROJAS	Prof.Ed. Ba	30:00:00		30:00:00
LÍA PAVEZ TONCIO	Prof.Ed. Ba	25:00:00	2:00:00	27:00:00
ELBA NÚÑEZ RAMIREZ	Prof.Ed. Ba	40:00:00		40:00:00
MÓNICA GÁLVEZ ABARCA	Prof.Ed. Ba	30:00:00		30:00:00
ANA CELIS LEIVA	Prof.Ed. Ba	38:00:00	2:00:00	40:00:00
NICOLE URRRA SALINAS	Prof.Ed. Ba	38:00:00		38:00:00
MARIA CAROLINA GUAICO ROJAS	Prof. Religión	14:00:00		14:00:00
MISAEEL GONZALEZ REYES	Prof. Inglés	27:00:00	1:00:00	28:00:00
CRISTIAN BAFFAVOLPE LARA	Prof.Ed. Física	26:00:00	2:00:00	28:00:00
N.N.	Prof.Ed. Ba		38:00:00	38:00:00
N.N.	Prof.Ed. Ba		38:00:00	38:00:00
		399:00:00	88:00:00	487:00:00

OBSERVACIONES:

Se deja de impartir educación de adultos a contar del año escolar 2022 por baja en la matrícula.

Se deben notificar la baja de horas a los docentes que se desempeñan en la jornada vespertina.

ESCUELA LO CARTAGENA

NOMBRE DOCENTE	CARGO	Horas titular	Horas contrata	horas total
CRISTIAN ROMERO SILVA	Director (a)	44:00:00		44:00:00
ALBA ROA PUGA	Jefe UTP	41:00:00		41:00:00
ANDREA DUARTE VIDAL	Educ. Párvulos	30:00:00	5:00:00	35:00:00
ANIA DIAZ FLORES	Prof.Ed. Ba	38:00:00		38:00:00
JULIA ULLOA ULLOA	Prof.Ed. Ba	34:00:00		34:00:00
MABEL TAPIA ESPINOZA	Prof.Ed. Ba	38:00:00		38:00:00
MARIA CONTRERAS ELGUETA	Prof.Ed. Ba	30:00:00		30:00:00
MARIA MENESES GAMBOA	Prof.Ed. Ba	37:00:00		37:00:00
CLAUDIA NUÑEZ FARIAS	Prof.Ed. Ba	40:00:00		40:00:00
PAOLA ABARCA BANDA	Prof.Ed. Ba	37:00:00		37:00:00
RENATO BARRERA GONZALEZ	Prof.Ed. Ba	32:00:00		32:00:00
ALEJANDRA VARGAS FERNANDEZ	Prof.Ed. Ba	37:00:00	1:00:00	38:00:00
JUAN EMILIO VALDES PIZARRO	Prof.Ed. Ba	38:00:00		38:00:00
CONSTANZA MUÑOZ GALLARDO	Prof.Ed. Ba	31:00:00		31:00:00
N.N.	Prof.Ed. Ba		14:00:00	14:00:00
N.N.	Prof. Inglés		14:00:00	14:00:00
		507:00:00	34:00:00	541:00:00

OBSERVACIONES:

De las horas a contrata por cambios en la distribución de horas titulares para ajustarse a la carga horaria requerida por normativa, disminuyendo sus horas los siguientes Docentes:

Docentes	Hrs. que disminuyen
PAULINA ZUÑIGA DIAZ	7
JOSE MIGUEL MEJIAS BUSTAMANTE	6

ESCUELA LUIS GALDAMES				
NOMBRE DOCENTE	CARGO	Horas titular	Horas contrata	horas total
PEDRO CACERES PACHA	Director (a)	44:00:00		44:00:00
PEDRO TOLEDO CONTRERAS	Inspector General	44:00:00		44:00:00
GUILLERMO MENESES PEREZ	Jefe UTP	44:00:00		44:00:00
MARIA TERESA CORREA AVENDAÑO	Orientador	42:00:00		42:00:00
FELIX LIZANA FERNANDEZ	Apoyo UTP	44:00:00		44:00:00
GEMITA DURAN PALOMINOS	Educ. Párvulos	30:00:00	1:00:00	31:00:00
IVONNE MUÑOZ ARENAS	Educ. Párvulos	30:00:00	5:00:00	35:00:00
KARLA CASTRO FIGUEROA	Educ. Párvulos	35:00:00		35:00:00
MANUELA MIGUELES GALLARDO	Educ. Párvulos	30:00:00	1:00:00	31:00:00
ZULEMA SALGADO LAGOS	Educ. Párvulos	30:00:00	1:00:00	31:00:00
MARIO CONTRERAS AVILA	Apoyo UTP	44:00:00		44:00:00
TERESA MUÑOZ LABRA	Apoyo UTP	30:00:00		30:00:00
CARMEN GLORIA GONZALEZ MUÑOZ	Prof.Ed. Ba	34:00:00	3:00:00	37:00:00
FRANCISCO JAVIER LABRA IBARRA	Prof.Ed. Física	18:00:00		18:00:00
HELGA MARIELLA QUEZADA ARANCIBIA	Prof.Ed. Ba	38:00:00	4:00:00	42:00:00
IRIS GABRIELA VALDES REYES	Prof.Ed. Ba	40:00:00	3:00:00	43:00:00
JACQUELINE DEL CARMEN SAEZ PEREZ	Prof.Ed. Ba	37:00:00		37:00:00
JEANETTE MARISOL FUENTEALBA OJEDA	Prof.Ed. Ba	36:00:00		36:00:00
JENNY IRIS VARGAS	Prof.Ed. Ba	32:00:00		32:00:00
JOSÉ LEONARDO GONZÁLEZ MUÑOZ	Prof. Religión	18:00:00		18:00:00
JULIAN RODRIGO MORALES ELOZ	Prof.Ed. Física	38:00:00		38:00:00
MARIA ALICIA JIL LUCERO	Prof.Ed. Ba	34:00:00	1:00:00	35:00:00
MARIA SILVANA OYARZO FLORES	Prof.Ed. Ba	38:00:00	3:00:00	41:00:00
MARIA TERESA CORRAL CONEJERA	Prof.Ed. Ba	30:00:00	2:00:00	32:00:00
MARIA XIMENA POBLETE PEREZ	Prof.Ed. Ba	26:00:00	11:00:00	37:00:00
MARTA PEREZ URRUTIA	Prof.Ed. Ba	38:00:00		38:00:00
MELISA TAMARA MORALES ROSALES	Prof.Ed. Ba	34:00:00	3:00:00	37:00:00
OMAR ANTONIO RAMIREZ PEÑA	Prof. Música	30:00:00	3:00:00	33:00:00
ORIANA DEL CARMEN LAVIN SALAZAR	Prof.Ed. Ba	30:00:00		30:00:00
PATRICIA ALEJANDRA GONZALEZ MIRANDA	Prof.Ed. Ba	30:00:00	2:00:00	32:00:00
PILAR CECILIA DEL CARMEN VIDAL TONCIO	Prof.Ed. Ba	30:00:00	2:00:00	32:00:00
PURISIMA IRMA SALINAS FERNANDEZ	Prof.Ed. Ba	40:00:00	3:00:00	43:00:00
SARA MONICA LABRA ROJAS	Prof.Ed. Ba	30:00:00	5:00:00	35:00:00
SARA ROSA GALLARDO GONZALEZ	Prof.Ed. Ba	30:00:00	8:00:00	38:00:00
N.N.	Educ. Párvulos		35:00:00	35:00:00
N.N.	Educ. Párvulos		35:00:00	35:00:00
N.N.	Prof.Ed. Ba		37:00:00	37:00:00
N.N.	Prof.Ed. Ba		42:00:00	42:00:00
N.N.	Prof.Ed. Ba		30:00:00	30:00:00
N.N.	Prof.Ed. Ba		29:00:00	29:00:00
N.N.	Prof.Ed. Ba		37:00:00	37:00:00
N.N.	Prof.Ed. Ba		30:00:00	30:00:00
N.N.	Prof. Inglés		28:00:00	28:00:00
N.N.	Prof.Ed. Ba		35:00:00	35:00:00
N.N.	Prof.Ed. Ba		22:00:00	22:00:00
		1158:00:00	421:00:00	1579:00:00

ESCUELA EL NARANJAL				
NOMBRE DOCENTE	CARGO	Horas titular	Horas contrata	horas total
PATRICIO LETELIER URBINA	Director (a)	44:00:00		44:00:00
M. LEONTINA VILLANUEVA LORCA	Inspector General	44:00:00		44:00:00
LIA VALENZUELA TONCIO	Jefe UTP	44:00:00		44:00:00
RUBEN MENDEZ MEDINA	Apoyo UTP (conv. Esc)	30:00:00		30:00:00
ELENA ARAYA FIGUEROA	Educ. Párvulos	30:00:00	5:00:00	35:00:00
VERONICA DE LAS M. PEREZ GUZ.	Educ. Párvulos	30:00:00	1:00:00	31:00:00
CARMEN LORENA SALAZAR GON.	Educ. Párvulos	30:00:00	5:00:00	35:00:00
PAMELA SOLANGE ABASOLO ME.	Educ. Párvulos	30:00:00	1:00:00	31:00:00
ANA PAULINA VASQUEZ SEPULVEDA	Prof.Ed. Ba	40:00:00		40:00:00
CARLOS MALLEA ESCUDERO	Prof.Ed. Ba	40:00:00		40:00:00
CAROLA MARLENE ELGUETA RUIZ	Prof.Ed. Ba	38:00:00		38:00:00
CLAUDIA ROJAS AGUILERA	Prof.Ed. Ba	30:00:00	2:00:00	32:00:00
EDITH ORELLANA VERA	Prof.Ed. Ba	30:00:00	4:00:00	34:00:00
FRANCISCA RIVEROS HUERTA	Prof.Ed. Física	38:00:00		38:00:00
KARIN PLACENCIA SILVA	Prof. Inglés	22:00:00		22:00:00
LUCIANA LACROIX RIQUELME	Prof.Ed. Ba	40:00:00		40:00:00
LUISA GONZALEZ GUTIERREZ	Prof.Ed. Ba	38:00:00	2:00:00	40:00:00
MANUEL SANDOVAL VASQUEZ	Prof.Ed. Ba	30:00:00		30:00:00
MARCELA VERGARA ROMAN	Prof. Inglés	22:00:00		22:00:00
MARCIA GUZMAN BAHAMONDEZ	Prof.Ed. Ba	30:00:00		30:00:00
MARIA RIQUELME EMANUELLI	Prof.Ed. Ba	39:00:00		39:00:00
MARIA EUGENIA PEREZ RIOS	Prof.Ed. Ba	40:00:00		40:00:00
MARIA ISABEL PEREIRA CATALAN	Prof. Religión	38:00:00	4:00:00	42:00:00
MARIA LUISA DE PABLO CELIS	Prof.Ed. Ba	38:00:00		38:00:00
MARIA TERESA MUÑOZ OLEA	Prof.Ed. Ba	38:00:00		38:00:00
MONICA BRAVO CANALES	Prof.Ed. Ba	32:00:00		32:00:00
MYRIAM ROSALES GODOY	Prof.Ed. Ba	30:00:00	2:00:00	32:00:00
PAMELA MIRA ORELLANA	Prof.Ed. Ba	40:00:00		40:00:00
PAULA GUTIERREZ FUENTES	Prof.Ed. Ba	30:00:00	4:00:00	34:00:00
ROMINA GONZALEZ GALLOSO	Prof.Ed. Ba	38:00:00		38:00:00
SERGIO GONZALO PEÑA MEZA	Prof. Música	26:00:00	2:00:00	28:00:00
N.N.	Prof.Ed. Ba		31:00:00	31:00:00
N.N.	Prof.Ed. Ba		8:00:00	8:00:00
N.N.	Prof.Ed. Ba		40:00:00	40:00:00
N.N.	Prof.Ed. Ba		30:00:00	30:00:00
N.N.	Prof.Ed. Ba		40:00:00	40:00:00
N.N.	Prof. Religión		16:00:00	16:00:00
N.N.	Prof.Ed. Ba		32:00:00	32:00:00
		1069:00:00	229:00:00	1298:00:00
OBSERVACIONES: De las horas a contrata por cambios en la distribución para ajustarse a la carga horaria requerida por normativa, disminuyen sus horas los siguientes Docentes:				
Docentes	Hrs. que disminuyen			
MARIA LUISA DE PABLO CELIS	2 (APOYO UTP)			

ESCUELA FERNANDA AEDO F.				
NOMBRE DOCENTE	CARGO	Horas titular	Horas contrata	horas total
YESENIA PIÑA VILLANUEVA	Director (a)	44:00:00		44:00:00
SANDRA CID CAMPOS	Inspector General	44:00:00		44:00:00
YENI JARA FUENTES	Jefe UTP	44:00:00		44:00:00
MARIA PAZ CASTILLO GALVEZ	Apoyo UTP	22:00:00		22:00:00
SUSANA GALLARDO GUTIERREZ	Educ. Párvulos	30:00:00	5:00:00	35:00:00
PAULINA JARA PEREIRA	Apoyo UTP	40:00:00		40:00:00
JUAN ZARATE ACUÑA	Prof.Ed. Ba	38:00:00		38:00:00
KATHERINE MELLADO NOVAJAS	Prof.Ed. Ba	35:00:00		35:00:00
LORENA JOFRÉ CABELLO	Prof.Ed. Física	38:00:00		38:00:00
MALLERCY SILVA GÁLVEZ	Prof.Ed. Ba	38:00:00		38:00:00
MARÍA CECILIA FUENTES RIVEROS	Prof.Ed. Ba	38:00:00		38:00:00
MARIA CRISTINA LATORRE GONZALEZ	Prof. Religión	38:00:00		38:00:00
MARIA PAZ CASTILLO GALVEZ	Prof.Ed. Ba	22:00:00		22:00:00
MARÍA SOLEDAD ANDRADE CARTAGENA	Prof.Ed. Ba	38:00:00		38:00:00
MARIBEL VIDAL CANALES	Prof.Ed. Ba	38:00:00		38:00:00
NICOL JEREZ GÁLVEZ	Prof. Inglés	28:00:00		28:00:00
NILDA BURGOS JIMÉNEZ	Prof.Ed. Ba	35:00:00		35:00:00
PILAR LEÓN DONOSO	Prof.Ed. Ba	38:00:00		38:00:00
ROSA GONZÁLEZ AGUILERA	Prof.Ed. Ba	38:00:00		38:00:00
RUTH MUÑOZ GONZÁLEZ	Prof.Ed. Ba	38:00:00		38:00:00
SILVIA GONZÁLEZ SEPÚLVEDA	Prof.Ed. Ba	38:00:00		38:00:00
N.N.	Apoyo UTP		44:00:00	44:00:00
N.N.	Educ. Párvulos		35:00:00	35:00:00
N.N.	Educ. Párvulos		31:00:00	31:00:00
N.N.	Educ. Párvulos		31:00:00	31:00:00
N.N.	Apoyo UTP		14:00:00	14:00:00
N.N.	Prof.Ed. Ba		36:00:00	36:00:00
N.N.	Prof.Ed. Ba		23:00:00	23:00:00
N.N.	Prof.Ed. Ba		32:00:00	32:00:00
N.N.	Prof.Ed. Física		19:00:00	19:00:00
N.N.	Prof.Ed. Ba		29:00:00	29:00:00
N.N.	Prof.Ed. Ba		24:00:00	24:00:00
N.N.	Prof.Ed. Ba		38:00:00	38:00:00
N.N.	Prof. Inglés		14:00:00	14:00:00
N.N.	Prof. Relig. Ev.		37:00:00	37:00:00
		762:00:00	412:00:00	1174:00:00

ESCUELA REPUBLICA ALEMANIA				
NOMBRE DOCENTE	CARGO	Horas titular	Horas contrata	horas total
ANA MARIA POBLETE PEREZ	Director (a)	44:00:00		44:00:00
MARLEN SANCHEZ ALIAGA	Inspector General	44:00:00		44:00:00
MARCELA CORREA ARENAS	Jefe UTP	44:00:00		44:00:00
DEISSE HERNANDEZ RIVERA	Educ. Párvulos	30:00:00	1:00:00	31:00:00
MARIA TORRES GUAJARDO	Educ. Párvulos	30:00:00	5:00:00	35:00:00
ANA LUISA MUÑOZ MOLINA	Prof. Ed. Básica	38:00:00	1:00:00	39:00:00
CRISTIAN ARANCIBIA MORAGA	Prof. Ed. Básica	33:00:00		33:00:00
INÉS IBARRA ROJAS	Prof. Ed. Básica	35:00:00		35:00:00
JASNA GUTIÉRREZ BECERRA	Prof. Ed. Básica	38:00:00		38:00:00
JORGE ARENAS CARTAGENA	Prof. Ed. Básica	38:00:00		38:00:00
KARLA GUZMAN CID	Prof. Ed. Básica	38:00:00		38:00:00
LILIAN ROA MELITA	Prof. Ed. Básica	30:00:00		30:00:00
LORETO CASTRO FIGUEROA	Prof. Ed. Básica	30:00:00		30:00:00
MARISOL FUENTES BOYSEN	Prof. Ed. Básica	38:00:00		38:00:00
NIEVES ARAVENA ESCALONA	Prof. Ed. Básica	39:00:00		39:00:00
RODRIGO MONZALVE HERNANDEZ	Prof. Ed. Básica	34:00:00		34:00:00
SEBASTIÁN ABARCA LIZAMA	Prof. Ed. Básica	38:00:00		38:00:00
SERGIO PEÑA MEZA	Prof. Música	12:00:00		12:00:00
SONIA REYES QUINTEROS	Prof. Ed. Básica	35:00:00	4:00:00	39:00:00
N.N.	Apoyo UTP (conv. Esc)		44:00:00	44:00:00
N.N.	Educ. Párvulos		31:00:00	31:00:00
N.N.	Prof. Ed. Básica		28:00:00	28:00:00
N.N.	Prof. Ed. Básica		30:00:00	30:00:00
N.N.	Prof. Ed. Básica		30:00:00	30:00:00
N.N.	Prof. Ed. Básica		26:00:00	26:00:00
N.N.	Prof. Inglés		39:00:00	39:00:00
N.N.	Prof. Inglés		19:00:00	19:00:00
N.N.	Prof. Música		21:00:00	21:00:00
N.N.	Prof. Relig. Ev.		9:00:00	9:00:00
N.N.	Prof. Religión		28:00:00	28:00:00
		668:00:00	316:00:00	984:00:00

ESCUELA MARTA AVARIA SALVATIERRA				
NOMBRE DOCENTE	CARGO	Horas titular	Horas contrata	horas total
PATRICIA SANCHEZ LIZANA	Director (a)	20:00:00		20:00:00
PATRICIA SANCHEZ LIZANA	Jefe UTP	22:00:00	2:00:00	24:00:00
NIDIA PALACIOS MUÑOZ	Apoyo UTP	44:00:00		44:00:00
CLAUDIA LOPEZ BASCUÑAN	Educ. Párvulos	35:00:00		35:00:00
CLAUDIA LOPEZ BASCUÑAN	Apoyo UTP (conv. Esc)	9:00:00		9:00:00
VICTORIA PINO CABRERA	Prof.Ed. Ba	38:00:00		38:00:00
IRENE RUZ GUERRERO	Prof.Ed. Ba	34:00:00		34:00:00
PAULINA MENDEZ PEÑA	Prof.Ed. Ba	41:00:00		41:00:00
MARIA CAOLINA GUAICO	Prof. Religión	8:00:00		8:00:00
N.N.	Prof. Inglés		10:00:00	10:00:00
N.N.	Prof. Religión		5:00:00	5:00:00
N.N.	Prof.Ed. Ba		26:00:00	26:00:00
N.N.	Prof.Ed. Ba		35:00:00	35:00:00
N.N.	Prof.Ed. Física		22:00:00	22:00:00
		251:00:00	100:00:00	351:00:00

ESCUELA SANTA TERESA DE AVILA				
NOMBRE DOCENTE	CARGO	Horas titular	Horas contrata	horas total
MARIA ELSA PARRAGUEZ BRAVO	Director (a)	44:00:00		44:00:00
JENNY QUEVEQUE TAPIA	Jefe UTP	44:00:00		44:00:00
PILAR DONOSO JIMENEZ	Educ. Párvulos	30:00:00	5:00:00	35:00:00
MARIA ISABEL BRAVO TORRES	Educ. Párvulos	30:00:00	1:00:00	31:00:00
MARIA SOLEDAD UBILLA MALDONADO	Prof.Ed. Ba	30:00:00		30:00:00
PILAR ANGELICA ITURRA OROSTICA	Prof.Ed. Ba	32:00:00		32:00:00
SEBASTIAN SANCHEZ PEREZ	Prof.Ed. Ba	37:00:00		37:00:00
DIGNA TOLEDO AGUILERA	Prof.Ed. Ba	38:00:00		38:00:00
MARIA JOSE MOLINA DIAZ	Prof.Ed. Ba	24:00:00		24:00:00
ELIZABETH BRAVO TORRES	Prof.Ed. Ba	30:00:00		30:00:00
MARIA INES JUACIDA CORDERO	Prof.Ed. Ba	24:00:00		24:00:00
N.N.	Apoyo UTP (conv. Esc)		44:00:00	44:00:00
N.N.	Apoyo UTP (Coord. Cra)		3:00:00	3:00:00
N.N.	Prof.Ed. Ba		33:00:00	33:00:00
N.N.	Prof.Ed. Ba		28:00:00	28:00:00
N.N.	Prof.Ed. Ba		30:00:00	30:00:00
N.N.	Prof.Ed. Ba		25:00:00	25:00:00
N.N.	Prof. Religión		19:00:00	19:00:00
		363:00:00	188:00:00	551:00:00

ESCUELA SANTA TERESA DE AVILA				
Vespertino - Educ. Adultos				
NOMBRE DOCENTE	CARGO	Horas titular	Horas contrata	horas total
ELIZABETH BRAVO TORRES	Prof. Historia	10:00:00		10:00:00
MARIA JOSE MOLINA DIAZ	Prof. Inglés	9:00:00		9:00:00
MARIA INES JUACIDA CORDERO	Prof. Ciencias	20:00:00		20:00:00
ANDREA ARAVENA SOLIS	Docente de lenguaje		9:00:00	9:00:00
N.N.	Prof. Lenguaje		9:00:00	9:00:00
N.N.	Docente coord. Vespertino		10:00:00	10:00:00
		39:00:00	28:00:00	67:00:00
OBSERVACIONES:				
No se impartirá el tercer nivel de adultos, por baja en la matrícula para ajustarse a la carga horaria requerida por normativa, disminuyen sus horas los siguientes Docentes:				
Docentes	Hrs. que disminuyen			
ANDREA FAUNE JARA	12			

ESCUELA VICENTE HUIDOBRO				
NOMBRE DOCENTE	CARGO	Horas titular	Horas contrata	horas total
NICOLE ACEVEDO PERIALES	Director (a)	44:00:00		44:00:00
ISABEL DONOSO VILLAR	Jefe UTP	44:00:00		44:00:00
INGRID MARCELA PEREDA MATURANA	Apoyo UTP (conv. Esc)	30:00:00	14:00:00	44:00:00
MARIA ROSA QUINTEROS FIGUEROA	Educ. Párvulos	30:00:00	1:00:00	31:00:00
KAREN ESCALONA POBLETE	Prof.Ed. Ba	32:00:00		32:00:00
CATALINA GAJARDO CABEZAS	Prof.Ed. Ba	38:00:00		38:00:00
MARIA CAROLINA GUAICO ROJAS	Prof. Religión	16:00:00	2:00:00	18:00:00
FERNANDO REVECO FISCHER	Prof.Ed. Física	25:00:00		25:00:00
N.N.	Educ. Párvulos		35:00:00	35:00:00
N.N.	Prof.Ed. Ba		35:00:00	35:00:00
N.N.	Prof.Ed. Ba		9:00:00	9:00:00
N.N.	Prof.Ed. Ba		36:00:00	36:00:00
N.N.	Prof.Ed. Ba		20:00:00	20:00:00
N.N.	Prof.Ed. Ba		35:00:00	35:00:00
N.N.	Prof.Ed. Ba		36:00:00	36:00:00
N.N.	Prof. Inglés		14:00:00	14:00:00
N.N.	Prof.Ed. Ba		35:00:00	35:00:00
N.N.	Prof.Ed. Física		19:00:00	19:00:00
		259:00:00	291:00:00	550:00:00
OBSERVACIONES: De las horas a contrata por cambios en la distribución de horas titulares para ajustarse a la carga horaria requerida por normativa, disminuyen sus horas los siguientes Docentes				
Docentes	Hrs. que disminuyen			
GLADYS MADARIAGA ASCENCIO	26			

ESCUELA VILLA DEL COBIL				
NOMBRE DOCENTE	CARGO	Horas titular	Horas contrata	horas total
JAIME HERNANDEZ ALVARADO	Director (a)	20:00:00		20:00:00
MARIA CORNEJO GALLARDO	Apoyo UTP (conv. Esc)	3:00:00		3:00:00
PAULINA VILLEGAS BERRIOS	Educ. Párvulos	30:00:00	5:00:00	35:00:00
MARIELA ESPINOZA VARGAS	Prof.Ed. Ba	38:00:00		38:00:00
MARIA CORNEJO GALLARDO	Prof.Ed. Ba	27:00:00		27:00:00
ERICA ARCE TORRES	Prof.Ed. Ba	30:00:00	11:00:00	41:00:00
JUAN PABLO PARRAGUEZ SILVA	Prof.Ed. Ba	39:00:00		39:00:00
N.N.	Apoyo UTP		24:00:00	24:00:00
N.N.	Apoyo UTP		44:00:00	44:00:00
N.N.	Prof.Ed. Física		18:00:00	18:00:00
N.N.	Prof.Ed. Ba		3:00:00	3:00:00
N.N.	Prof. Religión		9:00:00	9:00:00
		187:00:00	114:00:00	301:00:00

ESCUELA BASICA LO DE LOBO				
NOMBRE DOCENTE	CARGO	Horas titular	Horas contrata	horas total
LORENA AHUMADA ARAVENA	Director (a)	44:00:00		44:00:00
MARIA PAZ ALVAREZ VIDAL	Jefe UTP	44:00:00		44:00:00
LORENA FUENTES SAEZ	Docente Proyecto de Integración	44:00:00		44:00:00
MARIA MUÑOZ HINOJOSA	Educ. Párvulos	35:00:00		35:00:00
JOSE LEONARDO GONZALEZ MUÑOZ	Prof. Religión	18:00:00		18:00:00
MARIA SEGUEL ROJAS	Prof.Ed. Ba	30:00:00	2:00:00	32:00:00
CATALINA CORVALAN CORNEJO	Prof.Ed. Ba	30:00:00	2:00:00	32:00:00
MARIA SOLEDAD MENESES MENESES	Prof.Ed. Ba	34:00:00		34:00:00
CAROLINA MADRIAZA VILLANUEVA	Prof.Ed. Ba	30:00:00		30:00:00
KATHERINE AGUILERA CORDERO	Prof.Ed. Ba	26:00:00	4:00:00	30:00:00
N.N.	Prof. Inglés		25:00:00	25:00:00
N.N.	Prof.Ed. Ba		31:00:00	31:00:00
N.N.	Prof.Ed. Ba		9:00:00	9:00:00
N.N.	Prof.Ed. Ba		23:00:00	23:00:00
N.N.	Prof.Ed. Ba		9:00:00	9:00:00
N.N.	Prof.Ed. Ba		21:00:00	21:00:00
N.N.	Prof.Ed. Ba		28:00:00	28:00:00
N.N.	Prof.Ed. Física		28:00:00	28:00:00
		335:00:00	182:00:00	517:00:00
OBSERVACIONES: De las horas a contrata por cambios en la distribución de horas titulares para ajustarse a la carga horaria requerida por normativa, disminuyen sus horas los siguientes Docentes				
Docentes	Hrs. que disminuyen			
DENISEE MONTECINOS MARTINEZ	2			

ESCUELA VICTOR NICOLETTI TAMANINI				
NOMBRE DOCENTE	CARGO	Horas titular	Horas contrata	horas total
BLANCA GOMEZ ZENTENO	Director (a)	44:00:00		44:00:00
VERONICA URZUA REYES	Jefe UTP	44:00:00		44:00:00
AMELI RIOS NOUVEAU	Educ. Párvulos	30:00:00	5:00:00	35:00:00
DANIELA PAZ VILCHES CEA	Prof.Ed. Ba	35:00:00		35:00:00
JACQUELINE TORREALBA HERNÁNDEZ	Prof.Ed. Ba	30:00:00	5:00:00	35:00:00
MARIA CERON VAN DER MER	Prof.Ed. Ba	38:00:00		38:00:00
FRANCISCA FABIOLA CORRAL CORNEJO	Prof.Ed. Ba	33:00:00	2:00:00	35:00:00
NATALIA DEL CARMEN GÓMEZ VALENZUELA	Prof.Ed. Ba	35:00:00	1:00:00	36:00:00
N.N.	Educ. Párvulos		31:00:00	31:00:00
N.N.	Prof.Ed. Ba		36:00:00	36:00:00
N.N.	Prof. Religión		14:00:00	14:00:00
N.N.	Prof.Ed. Física		23:00:00	23:00:00
N.N.	Prof. Inglés		16:00:00	16:00:00
		289:00:00	133:00:00	422:00:00
OBSERVACIONES: De las horas a contrata por cambios en la distribución de horas titulares (retoma sus labores Sra. Maria Ceron Van der Mer) para ajustarse a la carga horaria requerida por normativa, disminuye sus horas el siguiente Docente:				
Docentes	Hrs. que disminuyen			
JUANA DIAZ CORNEJO	35			

ESCUELA TERESA NARETTO DE NICOLETTI				
Nombre	Cargo	Horas Titular	Horas Contrata	TOTAL HORAS
PATRICIA RAMOS VILLARROEL	Director (a)	44:00:00		44:00:00
PAOLA LETICIA IRARRAZAVAL ORMAZABAL	Jefe UTP	44:00:00		44:00:00
MARIO ALARCON GONZALEZ	Apoyo UTP (conv. Esc)	4:00:00		4:00:00
MACARENA ANDREA CARCAMO ALFARO	Docente Educ. Diferencial	44:00:00		44:00:00
GABRIELA JIMENEZ GONZALEZ	Docente Educ. Diferencial	38:00:00	1:00:00	39:00:00
MARIO ALARCON GONZALEZ	Docente Educ. Diferencial	38:00:00		38:00:00
N.N.	Docente Educ. Diferencial		44:00:00	44:00:00
N.N.	Docente Educ. Diferencial		44:00:00	44:00:00
N.N.	Docente Educ. Diferencial		44:00:00	44:00:00
N.N.	Docente Educ. Diferencial		2:00:00	2:00:00
N.N.	Docente Educ. Diferencial		44:00:00	44:00:00
N.N.	Docente Educ. Diferencial		32:00:00	32:00:00
N.N.	Docente Educ. Diferencial		33:00:00	33:00:00
		212:00:00	244:00:00	456:00:00

LICEO BICENTENARIO ORIENTE				
NOMBRE DOCENTE	CARGO	Horas titular	Horas contrata	horas total
MONICA ALVIAL MUÑOZ	Director (a)	44:00:00		44:00:00
JUAN VALENZUELA CORTEZ	Inspector General	44:00:00		44:00:00
YASMIN MENDES CASTILLO	Jefe UTP	44:00:00		44:00:00
NORMA MUÑOZ MADRID	Apoyo UTP	35:00:00		35:00:00
YAZMIN ESPINOZA MARTÍNEZ	Apoyo UTP	02:00:00		2:00:00
JOSÉ MONTERO CANCINO	Apoyo UTP	05:00:00		5:00:00
ROSA VEGA LABRA	Apoyo UTP	02:00:00		2:00:00
MIRIAN PUEBLA HERNANDEZ	Apoyo UTP	02:00:00		2:00:00
FRANCISCA MORALES	Apoyo UTP	02:00:00		2:00:00
ERNESTO MEZA FUENTES	Apoyo UTP	02:00:00		2:00:00
NICOLÁS TORREALBA VERA	Apoyo UTP	02:00:00		2:00:00
JOSUÉ SAAVEDRA BRAVO	Prof. Música	10:00:00		10:00:00
JOSÉ MONTERO CANCINO	Prof. Biología	39:00:00		39:00:00
MARÍA E. MARTÍNEZ CABEZAS	Prof. Ciencias	44:00:00		44:00:00
CARLA TORRES PAVEZ	Prof.Ed. Física	37:00:00		37:00:00
NICOLÁS TORREALBA VERA	Prof.Ed. Física	44:00:00		44:00:00
ROBERTO BANDA JIMÉNEZ	Prof.Ed. Física	35:00:00		35:00:00
FERNANDA VALDIVIA PIZARRO	Prof. Educ. Tecn.	28:00:00	2:00:00	30:00:00
MARÍA E. GONZÁLEZ SALAZAR	Prof. Física	44:00:00		44:00:00
CRISTINA AVILÉS ESPÍNOLA	Prof. Historia	32:00:00		32:00:00
JORGE COFRÉ LIZAMA	Prof. Historia	39:00:00		39:00:00
SANDRA SÁNCHEZ PAVEZ	Prof. Historia	44:00:00		44:00:00
SANDRA SANFURGO MEJÍAS	Prof. Historia	36:00:00	1:00:00	37:00:00
LILIANA ROJAS SOTELO	Prof. Inglés	44:00:00		44:00:00
MYRIAM PUEBLA HERNÁNDEZ	Prof. Inglés	43:00:00		43:00:00
CAROLINA MARDONES GALLEGOS	Prof. Lenguaje	36:00:00	2:00:00	38:00:00
MARÍA I. CORVALÁN VEGA	Prof. Lenguaje	44:00:00		44:00:00
ROSA VEGA LABRA	Prof. Lenguaje	44:00:00		44:00:00
TAMARA ACUÑA GONZÁLEZ	Prof. Lenguaje	20:00:00		20:00:00
TERESA LIZANA OSSES	Prof. Lenguaje	21:00:00		21:00:00
FRANCISCA MORALES GUAJARDO	Prof. Matemát.	44:00:00		44:00:00
PALMIRA GALLARDO ALARCÓN	Prof. Matemát.	28:00:00		28:00:00
YAZMÍN ESPINOZA MARTÍNEZ	Prof. Química	42:00:00		42:00:00
ROSA GONZÁLEZ MUÑOZ	Prof. Religión	33:00:00		33:00:00
N.N. (a distribuir)	Apoyo UTP		46:00:00	46:00:00
N.N.	Apoyo UTP (conv. Esc)		44:00:00	44:00:00
N.N. (a distribuir)	Hrs. Artes Visuales		78:00:00	78:00:00
N.N.	Orientador		44:00:00	44:00:00
N.N.	Pro. Informática		10:00:00	10:00:00
N.N.	Prof. Ciencias		40:00:00	40:00:00
N.N.	Prof. Filosofía		44:00:00	44:00:00
N.N.	Prof. Física		37:00:00	37:00:00
N.N.	Prof. Inglés		42:00:00	42:00:00
N.N. (a distribuir)	Prof. Lenguaje		64:00:00	64:00:00
N.N. (a distribuir)	Prof. Matemát.		128:00:00	128:00:00
N.N. (a distribuir)	Prof. Música		53:00:00	53:00:00
N.N.	Prof. Química		16:00:00	16:00:00
		1015:00:00	651:00:00	1666:00:00

LICEO LUIS URBINA FLORES				
NOMBRE DOCENTE	CARGO	Horas titular	Horas contrata	horas total
ALBERTO DIAZ CORNEJO	Director (a)	44:00:00		44:00:00
PAOLA MARILUZ ROJAS GOMEZ	Inspector General	44:00:00		44:00:00
MERCEDES MORALES VERGARA	Jefe UTP	44:00:00		44:00:00
OSCAR NUÑEZ ROJAS	Apoyo UTP	44:00:00		44:00:00
DANIELA ARAMBARRI CORDERO	Apoyo UTP (conv. Esc)	35:00:00		35:00:00
JUAN PEDRO MUÑO RODRIGUEZ	Orientador	44:00:00		44:00:00
ADOLFO TAPIA CRUCES	Apoyo UTP	44:00:00		44:00:00
BEATRIZ DEL PILAR PEREZ PEREZ	Prof. Inglés	44:00:00		44:00:00
CAMILA ELIZALDE JOHNSON	Prof. Lenguaje	26:00:00		26:00:00
DANIELA ARAMBARRI CORDER	Prof. Lenguaje	6:00:00		6:00:00
DOMINGO ANTONIO VALENZUELA DIAZ	Prof. Lenguaje	44:00:00		44:00:00
ERICA PAULINA MORALES ESPINOZA	Prof. Inglés	42:00:00		42:00:00
FRESIA NOEMI URRUTIA PEREIRA	Prof. Historia	44:00:00		44:00:00
HECTOR GONZALEZ SALAZAR	Prof. Lenguaje	29:00:00	8:00:00	37:00:00
JEANETTE PINO CONTRERAS	Prof. Tecnología	21:00:00		21:00:00
JORGE FRANCISCO MOLINA ALCAINO	Prof.Ed. Física	32:00:00	3:00:00	35:00:00
MARCELA IVONNE ÁVALOS CORROTEA	Prof. Matemát.	41:00:00		41:00:00
MARGARITA URZUA MIRANDA	Prof. Inglés	36:00:00		36:00:00
MARIA JOSE ZAMBRANO PINO	Prof. Lenguaje	35:00:00	5:00:00	40:00:00
NESTOR EDUARDO SOTO ROMERO	Prof.Ed. Física	30:00:00	2:00:00	32:00:00
PATRICIA ANDREA LUCERO REBOLLEDO	Prof.Ed. Física	30:00:00		30:00:00
RENATO ARTURO WASTAVINO POBLETE	Prof. Matemát. Y Física	41:00:00		41:00:00
RIGOBERTO LATORRE DIAZ	Prof.Ed. Física	29:00:00		29:00:00
SAMANTA DEL CARMEN JORQUERA JORQUERA	Prof. Historia	34:00:00		34:00:00
SILVANA ANDREA VARGAS DIAZ	Prof. Lenguaje	41:00:00		41:00:00
N.N.	Hrs. Artes Visuales (a distribuir)		62:00:00	62:00:00
N.N.	Prof. Biología		28:00:00	28:00:00
N.N.	Prof. Biología y Química		29:00:00	29:00:00
N.N.	Prof. Ciencias		26:00:00	26:00:00
N.N.	Prof. Filosofía		28:00:00	28:00:00
N.N.	Prof. Historia (a distribuir)		63:00:00	63:00:00
N.N.	Prof. Inglés		9:00:00	9:00:00
N.N.	Prof. Lenguaje		14:00:00	14:00:00
N.N.	Prof. Matemát. (a distribuir)		114:00:00	114:00:00
N.N.	Prof. Música		37:00:00	37:00:00
N.N.	Prof. Orientación		5:00:00	5:00:00
N.N.	Prof. Relig. Ev.		14:00:00	14:00:00
N.N.	Prof.Ed. Física		5:00:00	5:00:00
		904:00:00	452:00:00	1356:00:00
OBSERVACIONES:				
Se aumentan 2 cursos, un primero medio y un cuarto medio, para el año 2022				
Se actualizarán los siguientes cargos de Apoyo UTP:				
Oscar Núñez Rojas quien dejó el cargo de Jefe UTP año 2021, pasa a apoyo UTP				
Adolfo Tapia Cruces quien fue destinado desde Escuela Manuel Fco. Correa.				

LICEO TOMAS MARIN DE POVEDA				
NOMBRE DOCENTE	CARGO	Horas titular	Horas contrata	horas total
MIGUEL SANTIBAÑEZ CORTES	Director (a)	44:00:00		44:00:00
IVAN MUÑOZ MUÑOZ	Inspector General	44:00:00		44:00:00
PILAR PALOMINOS PINO	Jefe UTP	44:00:00		44:00:00
ALEJANDRA YURAZECK GOMEZ	Prof. Lenguaje	44:00:00		44:00:00
ANA GONZALEZ MORAGA	Docente de contabilidad	35:00:00		35:00:00
ANA MARIA FARIAS BARRERA	Prof. Historia	37:00:00		37:00:00
CAROLINA SALAZAR MANOSALVA	Prof.Ed. Física	30:00:00	8:00:00	38:00:00
JULIO THOMS DONOSO	Prof. Especialidad	32:00:00		32:00:00
LUZ MARIA MUÑOZ GOMEZ	Prof. Especialidad	35:00:00		35:00:00
MARISOL RAMIREZ GONZALEZ	Docente de contabilidad	34:00:00		34:00:00
PAOLA GAETE BECERRA	Prof. Inglés	30:00:00		30:00:00
PERLA NIETO DIAZ	Prof. Lenguaje	30:00:00		30:00:00
RAUL MUÑOZ CRUZ	Prof. Matemát.	44:00:00		44:00:00
RODRIGO QUINTEROS MANCILLA	Prof. Historia	34:00:00		34:00:00
SALVADOR ILABARA LUCERO	Prof. Matemát.	36:00:00		36:00:00
N.N.	Orientador		44:00:00	44:00:00
N.N.	Hrs. Artes Visuales		9:00:00	9:00:00
N.N.	Prof. Biología		19:00:00	19:00:00
N.N.	Prof. Ciencias		9:00:00	9:00:00
N.N.	Prof. Especialidad (a distribuir)		78:00:00	78:00:00
N.N.	Prof. Filosofía		19:00:00	19:00:00
N.N.	Prof. Física		19:00:00	19:00:00
N.N.	Prof. Historia		21:00:00	21:00:00
N.N.	Prof. Inglés		32:00:00	32:00:00
N.N.	Prof. Lenguaje		24:00:00	24:00:00
N.N.	Prof. Matemát.		34:00:00	34:00:00
N.N.	Prof. Música		9:00:00	9:00:00
N.N.	Prof. Química		30:00:00	30:00:00
N.N.	Prof. Religión		37:00:00	37:00:00
N.N.	Prof. Tecnología		29:00:00	29:00:00
		553:00:00	421:00:00	974:00:00
OBSERVACIONES:				
De las horas a contrata por cambios en la distribución para ajustarse a la carga horaria requerida por normativa, disminuyen sus horas los siguientes Docentes:				
Docentes	Hrs. que disminuyen			
JORGE COBIAN ORTIZ	1			

LICEO INDUSTRIAL				
Nombre	Cargo	Horas Titular	Horas Contrata	TOTAL HORAS
VÍCTOR RAMON GUTIÉRREZ MENA	Director (a)	44:00:00		44:00:00
ALZAMIRA DE LOS ÁNGELES MIRANDA RÍOS	Inspector General	44:00:00		44:00:00
CINTHIA MEJÍAS OLIVARES	Jefe UTP	44:00:00		44:00:00
GUILLERMO ALFONSO GUAJARDO MORAGA	Orientador	44:00:00		44:00:00
ARIEL MORALES MUSA	Apoyo UTP (Jefe Especialidad)	37:00:00		37:00:00
MARÍA DEL CARMEN VERDUGO MORA	Prof. Biología	37:00:00		37:00:00
ARIEL EMILIO MORALES MUSSA	Prof. Electricidad	7:00:00		7:00:00
HUGO ESTEBAN SEVERINO ROZAS	Prof. Electricidad	43:00:00		43:00:00
JUAN PATRICIO PUENTES GONZÁLEZ	Prof. Electromecánica	44:00:00		44:00:00
DAVID EDGARDO GONZALEZ VERGARA	Prof. Física	37:00:00		37:00:00
JESSICA NOELIA IBARRA RODRÍGUEZ	Prof. Historia	41:00:00		41:00:00
ESTEBAN VERGARA INZUNZA	Prof. Inglés	31:00:00	3:00:00	34:00:00
LUIS OSVALDO HENRÍQUEZ CATALÁN	Prof. Inglés	22:00:00	2:00:00	24:00:00
ABEL EDESIO TORRES GUTIÉRREZ	Prof. Lenguaje	38:00:00		38:00:00
DANIEL HENDRICTSON FIGUEROA FUENTES	Prof. Lenguaje	41:00:00	2:00:00	43:00:00
DANIELA PATRICIA CRUZAT MENESES	Prof. Lenguaje	40:00:00		40:00:00
ALEX RODRIGO VERDUGO QUERO	Prof. Matemát.	39:00:00		39:00:00
CINDY ESTEFANIA BECERRA BECERRA	Prof. Matemát.	30:00:00	1:00:00	31:00:00
DANIELA BENAVIDES MATURANA	Prof. Matemát.	15:00:00	2:00:00	17:00:00
CLAUDIO FELIPE DUQUE MORALES	Prof.Ed. Física	38:00:00		38:00:00
CRISTÓBAL NICOLAS ESPINOZA CORNEJO	Prof. Sector metalmecánico	26:00:00	9:00:00	35:00:00
N.N.	Prof. Especialidad		36:00:00	36:00:00
N.N.	Apoyo UTP (Jefe de Producción)		38:00:00	38:00:00
N.N.	Apoyo UTP (conv. Esc)		26:00:00	26:00:00
N.N.	Prof. Computación		38:00:00	38:00:00
N.N.	Prof. Construcc. Metal.		39:00:00	39:00:00
N.N. (a distribuir)	Prof. Electricidad		62:00:00	62:00:00
N.N. (a distribuir)	Prof. Filosofía		18:00:00	18:00:00
N.N.	Prof. Historia		30:00:00	30:00:00
N.N.	Prof. Lenguaje		4:00:00	4:00:00
N.N.	Prof. Matemát.		9:00:00	9:00:00
N.N.	Prof. Música		21:00:00	21:00:00
N.N.	Prof. Química		31:00:00	31:00:00
N.N.	Prof. Religión		32:00:00	32:00:00
N.N.	Prof. Electrónica		34:00:00	34:00:00
N.N. (a distribuir)	Prof. Especialidad		60:00:00	60:00:00
N.N. (a distribuir)	Prof. Sector metalmecánico		74:00:00	74:00:00
N.N.	Prof. Artes visuales		32:00:00	32:00:00
		742:00:00	603:00:00	1345:00:00

LICEO INDUSTRIAL VESPERTINO				
Nombre	Cargo	Horas Titular	Horas Contrata	TOTAL HORAS
GUAJARDO JAÑA JUAN RONY	Prof. Matemáticas	18:00:00		18:00:00
N.N.	Hrs. ciencias		20:00:00	20:00:00
N.N.	Hrs. construcc. Metalicas		14:00:00	14:00:00
N.N.	Hrs. Matemática		15:00:00	15:00:00
N.N.	Hrs. electricidad		14:00:00	14:00:00
N.N.	Hrs. Electricidad - Electrónica		8:00:00	8:00:00
N.N.	Hrs. electrónica		14:00:00	14:00:00
N.N.	Hrs. especialidad		2:00:00	2:00:00
N.N.	Hrs. Estudios Sociales		21:00:00	21:00:00
N.N.	Hrs. Formación instrumental		20:00:00	20:00:00
N.N.	Hrs. Inglés		28:00:00	28:00:00
N.N.	Hrs. Lenguaje		35:00:00	35:00:00
N.N.	Hrs. mecánica industrial		14:00:00	14:00:00
N.N.	Hrs. metalmecánica		9:00:00	9:00:00
		18:00:00	214:00:00	232:00:00
OBSERVACIONES: Aumento de horas para el año 2022 por inicio de atención de cuatro terceros medios				

LICEO ELISA ESCOBEDO LA PAZ				
NOMBRE DOCENTE	CARGO	Horas titular	Horas contrata	horas total
RICARDO ORIA MUÑOZ	Director (a)	30:00:00		30:00:00
RICARDO ORIA MUÑOZ	Apoyo Dirección	14:00:00		14:00:00
MARCELO GUZMAN AGUIRRE	Apoyo UTP	30:00:00		30:00:00
MARIA SILVIA GONZALEZ VASQUEZ	Apoyo UTP (conv. Esc)	34:00:00	10:00:00	44:00:00
ALEX LEYTON MEDINA	Prof.Ed. Ba	12:00:00		12:00:00
KARIM PLACENCIA SILVA	Prof. Inglés	10:00:00	2:00:00	12:00:00
MISAEEL GONZALEZ REYES	Prof. Inglés	14:00:00		14:00:00
N.N.	Hrs. Artes		9:00:00	9:00:00
N.N. (a distirubuir)	Hrs. ciencias		35:00:00	35:00:00
N.N.	Hrs. Cs. Sociales		14:00:00	14:00:00
N.N. (a distirubuir)	Hrs. Form. Instrumental		27:00:00	27:00:00
N.N.	Hrs. Historia		7:00:00	7:00:00
N.N.	Hrs. Inglés		12:00:00	12:00:00
N.N. (a distirubuir)	Hrs. Lenguaje		37:00:00	37:00:00
N.N. (a distirubuir)	Hrs. Matemáticas		34:00:00	34:00:00
N.N. (a distirubuir)	Prof.Ed. Ba		30:00:00	30:00:00
		144:00:00	217:00:00	361:00:00

ESCUELA CARCEL				
NOMBRE DOCENTE	CARGO	Horas titular	Horas contrata	horas total
ALINA ALEJANDRA BARRAZA BARRAZA	Director (a)	8:00:00	22:00:00	30:00:00
RAMON CERON ROZAS	Apoyo UTP	15:00:00	2:00:00	17:00:00
ALINA ALEJANDRA BARRAZA BARRAZA	Prof. Estudios sociales	14:00:00		14:00:00
RAMON CERON ROZAS	Prof. Lenguaje	9:00:00		9:00:00
MARIA TERESA CORRAL CONEJERA	Prof.Ed. Ba	6:00:00		6:00:00
N.N.	Prof. Educ. Instrumental		28:00:00	28:00:00
N.N.	Prof. Lenguaje		43:00:00	43:00:00
N.N.	Prof. Lenguaje		7:00:00	7:00:00
N.N.	Prof. Inglés		5:00:00	5:00:00
N.N.	Prof. Matemát.		5:00:00	5:00:00
N.N.	Prof. Inglés		5:00:00	5:00:00
N.N.	Prof. Especialidad		35:00:00	35:00:00
N.N.	Prof. Matemát.		12:00:00	12:00:00
N.N.	Prof. Especialidad		35:00:00	35:00:00
		52:00:00	199:00:00	251:00:00

**PROGRAMA INTEGRACIÓN ESCOLAR
HRS. DOCENTE PROYECCION 2022**

A continuación se presenta la proyección de horas Docentes de Proyecto Integración de cada establecimiento.

Esta proyección puede sufrir variaciones dado a que las horas van directamente relacionadas con la cantidad de alumnos incorporados o que salen del programa PIE anualmente.

COLEGIO LA PAZ				
NOMBRE DOCENTE	CARGO	Horas titular	Horas contrata	horas total
VICTOR MARÍN ARAYA	Docente hrs. articulación PIE	3:00:00		3:00:00
ANDREA ULLOA ALARCON	Docente hrs. articulación PIE	3:00:00		3:00:00
NATACHA NILO HONORATO	Docente Proyecto de Integración	30:00:00		30:00:00
CATALINA URREA SOTO	Docente Proyecto de Integración	21:00:00		21:00:00
N.N.	Docente Proyecto de Integración		19:00:00	19:00:00
N.N.	Docente Proyecto de Integración		40:00:00	40:00:00
N.N.	Docente Proyecto de Integración		30:00:00	30:00:00
		57:00:00	89:00:00	146:00:00

ESCUELA CARLOS CONDELL DE LA HAZA				
NOMBRE DOCENTE	CARGO	Horas titular	Horas contrata	horas total
INES REYES BARRALES	Docente Proyecto de Integración	40:00:00	4:00:00	44:00:00
TERESA TAPIA MACHUCA	Hrs. articulación	3:00:00		3:00:00
GLORIA ESCANDON VIDAL	Hrs. articulación	3:00:00		3:00:00
MARIA OGAZ MENESES	Hrs. articulación	3:00:00		3:00:00
JOHANNA MIRANDA MALDONADO	Hrs. articulación	3:00:00		3:00:00
N.N. (Hrs. a distribuir)	Hrs. articulación PIE		9:00:00	9:00:00
N.N.	Docente Proyecto de Integración		44:00:00	44:00:00
N.N.	Docente Proyecto de Integración		44:00:00	44:00:00
		52:00:00	101:00:00	153:00:00

ESCUELA MANUEL FRANCISCO CORREA				
NOMBRE DOCENTE	CARGO	Horas titular	Horas contrata	horas total
ANDREA SILVA NAVARRO	Docente Proyecto de Integración	22:00:00	18:00:00	40:00:00
NICOLE PEREZ OPORTO	Docente Proyecto de Integración	41:00:00		41:00:00
CECILIA LOPEZ ROMEO	Docente Proyecto de Integración	44:00:00		44:00:00
CRISTIAN ARAOS CUEVAS	Docente Proyecto de Integración	40:00:00		40:00:00
FELIPE ARENAS BARAHONA	Hrs. articulación	3:00:00		3:00:00
INGRID CABRERA MUÑOZ	Hrs. articulación	2:00:00		2:00:00
MARIA VERDUGO MORA	Hrs. articulación	1:00:00		1:00:00
ROSA ELENA SAEZ PEREZ	Hrs. articulación	3:00:00		3:00:00
N.N. (Hrs. a distribuir)	Hrs. articulación PIE		18:00:00	18:00:00
		156:00:00	36:00:00	192:00:00

ESCUELA APALTA				
NOMBRE DOCENTE	CARGO	Horas titular	Horas contrata	Horas total
PATRICIA ARIAS YAÑEZ	Docente Proyecto de Integración	43:00:00		43:00:00
VERONICA HERNANDEZ GONZALEZ	Docente Proyecto de Integración	44:00:00		44:00:00
CLAUDIA MICHEA VARGAS	Hrs. articulación	3:00:00		3:00:00
MARCELA GAETE ALBORNOZ	Hrs. articulación	3:00:00		3:00:00
PAOLA VERGARA OVALLE	Hrs. articulación	3:00:00		3:00:00
RUTH QUIROGA ARAYA	Hrs. articulación	3:00:00		3:00:00
N.N. (Hrs. a distribuir)	Hrs. articulación PIE		18:00:00	18:00:00
N.N.	Docente Proyecto de Integración		30:00:00	30:00:00
		99:00:00	48:00:00	147:00:00

ESCUELA HUILQUIO EL CERRILLO				
NOMBRE DOCENTE	CARGO	Horas titular	Horas contrata	horas total
DORIS LADRON DE GUEVARA SANTANDER	Docente Proyecto de Integración	38:00:00		38:00:00
MARIA C. CONTRERAS CELIS	Hrs. articulación	3:00:00		3:00:00
		41:00:00	0:00:00	41:00:00

ESCUELA BASICA LO DE LOBO				
NOMBRE DOCENTE	CARGO	Horas titular	Horas contrata	horas total
CATALINA CORVALAN CORNEJO	Docente hrs. articulación PIE	3:00:00		3:00:00
MARIA SEGUEL ROJAS	Docente hrs. articulación PIE	3:00:00		3:00:00
MARIA MUÑOZ HINOJOSA	Docente Proyecto de Integración	3:00:00		3:00:00
N.N. (Hrs. a distribuir)	Hrs. Articulación PIE		6:00:00	6:00:00
N.N.	Docente Proyecto de Integración		37:00:00	37:00:00
		9:00:00	43:00:00	52:00:00

ESCUELA MARTA AVARIA SALVATIERRA				
NOMBRE DOCENTE	CARGO	Horas titular	Horas contrata	horas total
CARMENZA OSORIO SOTELO	Docente Proyecto de Integración	40:00:00		40:00:00
		40:00:00	0:00:00	40:00:00

ESCUELA COLONIA ESMERALDA

Nombre	Cargo	Horas Titular	Horas Contrata	TOTAL HORAS
PATRICIA ROJAS ARANGUIZ	Hrs. Articulación	3:00:00		3:00:00
N.N. (Hrs. a distribuir)	Hrs. Articulación		17:00:00	17:00:00
N.N.	Docente Proyecto de Integración		32:00:00	32:00:00
N.N.	Docente Proyecto de Integración		38:00:00	38:00:00
N.N.	Docente Proyecto de Integración		6:00:00	6:00:00
N.N.	Docente Proyecto de Integración		38:00:00	38:00:00
		3:00:00	131:00:00	134:00:00

OBSERVACIONES:

Dada la readecuación de horas de subvención normal, docentes titulares con excesos de horas

asumen dentro de esa carga las horas pie y son los siguientes:

Docentes	Hrs. que disminuyen
VALESKA VELIZ YAÑEZ	3
NATALIA PEREIRA CARO	3
CLAUDIA DIAZ DEBIA	3

Por readecuación de la carga horaria no se contratan las horas de los siguientes docentes

Docentes	Hrs. que disminuyen
MARCOS GAETE BECERRA	4

ESCUELA FERNANDA AEDO F.

NOMBRE DOCENTE	CARGO	Horas titular	Horas contrata	horas total
Carla Andrea Andrade Guzmán	Docente Proyecto de Integración	40:00:00		40:00:00
Vivian Vollrath Tapia	Docente Proyecto de Integración	44:00:00		44:00:00
Paula Andrea Ortiz Marin	Docente Proyecto de Integración	28:00:00		28:00:00
N.N. (Hrs. a distribuir)	Hrs. Articulación	12:00:00		12:00:00
N.N.	Docente Proyecto de Integración		36:00:00	36:00:00
N.N.	Docente Proyecto de Integración		38:00:00	38:00:00
N.N.	Docente Proyecto de Integración		44:00:00	44:00:00
N.N.	Docente Proyecto de Integración		38:00:00	38:00:00
		124:00:00	156:00:00	280:00:00

ESCUELA EL NARANJAL

NOMBRE DOCENTE	CARGO	Horas titular	Horas contrata	horas total
LUZ CASTRO OROSTEGUI	Docente Proyecto de Integración	44:00:00		44:00:00
NICOLE FUENTES FLORES	Docente Proyecto de Integración	40:00:00		40:00:00
MARISOL PALMA PEREZ	Docente Proyecto de Integración	44:00:00		44:00:00
ANA VASQUEZ SEPULVEDA	Hrs. Articulación	2:00:00		2:00:00
LUCIANA LACROIX RIQUELME	Hrs. Articulación	3:00:00		3:00:00
MARIA RIQUELME EMANUELLI	Hrs. Articulación	3:00:00		3:00:00
MARIA EUGENIA PEREZ RIOS	Hrs. Articulación	4:00:00		4:00:00
MONICA BRAVO CANALES	Hrs. Articulación	3:00:00		3:00:00
PAMELA MIRA ORELLANA	Hrs. Articulación	3:00:00		3:00:00
VERONICA DE LAS M. PEREZ GUZ.	Hrs. Articulación	3:00:00		3:00:00
PAMELA SOLANGE ABASOLO ME.	Hrs. Articulación	3:00:00		3:00:00
N.N. (Hrs. a distribuir)	Hrs. Articulación		46:00:00	46:00:00
N.N.	Docente Proyecto de Integración		40:00:00	40:00:00
N.N.	Docente Proyecto de Integración		30:00:00	30:00:00
N.N.	Docente Proyecto de Integración		44:00:00	44:00:00
N.N.	Docente Proyecto de Integración		40:00:00	40:00:00
N.N.	Docente Proyecto de Integración		40:00:00	40:00:00
N.N.	Docente Proyecto de Integración		44:00:00	44:00:00
		152:00:00	284:00:00	436:00:00

ESCUELA LA ISLA EMMA ESCOBAR DE LAGOS

NOMBRE DOCENTE	CARGO	Horas titular	Horas contrata	horas total
MARCHANT LABRA ROSA	Docente Proyecto de Integración	44:00:00		44:00:00
NEIKOLEO GONZALEZ SILVANA	Docente Proyecto de Integración	44:00:00		44:00:00
CARO CABELLO XIMENA	Docente Proyecto de Integración	32:00:00		32:00:00
SANCHEZ PAVEZ VIVIANA	Hrs. articulación	3:00:00		3:00:00
N.N. (Hrs. a distribuir)	Hrs. Articulación PIE		24:00:00	24:00:00
		123:00:00	24:00:00	147:00:00

ESCUELA LOS CHOAPINOS

NOMBRE DOCENTE	CARGO	Horas titular	Horas contrata	horas total
NANCY OLAVARRIA CACERES	Hrs. articulación	3:00:00		3:00:00
JAIME MANRIQUEZ VERGARA	Hrs. articulación	3:00:00		3:00:00
LESLIE MUÑOZ GUZMAN	Hrs. articulación	3:00:00		3:00:00
CLAUDIA CAMPOS ILLANES	Hrs. articulación	3:00:00		3:00:00
IDA AGUILAR RUZ	Doc. Proyecto Integración	44:00:00		44:00:00
N.N. (Hrs. a distribuir)	Hrs. Articulación PIE		9:00:00	9:00:00
		56:00:00	9:00:00	65:00:00

ESCUELA LUIS GALDAMES

NOMBRE DOCENTE	CARGO	Horas titular	Horas contrata	horas total
CARLA CORREA RETAMALES	Docente Proyecto de Integración	30:00:00	3:00:00	33:00:00
MARIA GUZMAN ZELADA	Docente Proyecto de Integración	44:00:00		44:00:00
SANDRA NOVAJAS MUÑOZ	Docente Proyecto de Integración	44:00:00		44:00:00
CAROLINA OYARCE INZUNZA	Docente Proyecto de Integración	44:00:00		44:00:00
MARION PUEBLA ERAZO	Docente Proyecto de Integración	44:00:00		44:00:00
SARA MONICA LABRA ROJAS	Hrs. articulación	3:00:00		3:00:00
SARA ROSA GALLARDO GONZALEZ	Hrs. articulación	3:00:00		3:00:00
JEANETTE MARISOL FUENTEALBA OJEDA	Hrs. articulación	3:00:00		3:00:00
N.N.	Docente Proyecto de Integración		39:00:00	39:00:00
N.N.	Docente Proyecto de Integración		43:00:00	43:00:00
N.N.	Docente Proyecto de Integración		40:00:00	40:00:00
N.N.	Docente Proyecto de Integración		40:00:00	40:00:00
N.N. (Hrs. a distribuir)	Hrs. Articulación PIE		4:00:00	4:00:00
		215:00:00	169:00:00	384:00:00

ESCUELA GUSTAVO BISQUERTT SUSARTE

NOMBRE DOCENTE	CARGO	Horas titular	Horas contrata	horas total
FELIPE HUERTA ROJAS	Hrs. articulación	14:00:00		14:00:00
LÍA PAVEZ TONCIO	Hrs. articulación	4:00:00		4:00:00
ELBA NÚÑEZ RAMIREZ	Hrs. articulación	3:00:00		3:00:00
ANA CELIS LEIVA	Hrs. articulación	3:00:00		3:00:00
NICOLE URRRA SALINAS	Hrs. articulación	4:00:00		4:00:00
EVELYN SOBARSO DIAZ	Docente Proyecto de Integración	40:00:00	4:00:00	44:00:00
N.N.	Docente Proyecto de Integración		44:00:00	44:00:00
		68:00:00	48:00:00	116:00:00

ESCUELA LO CARTAGENA

NOMBRE DOCENTE	CARGO	Horas titular	Horas contrata	horas total
JULIA ULLOA ULLOA	Docente hrs. articulación PIE	3:00:00		3:00:00
CONSTANZA MUÑOZ GALLARDO	Docente hrs. articulación PIE	3:00:00		3:00:00
MABEL TAPIA ESPINOZA	Docente hrs. articulación PIE	3:00:00		3:00:00
MARIA CONTRERAS ELGUETA	Docente hrs. articulación PIE	3:00:00		3:00:00
MARIA MENESES GAMBOA	Docente hrs. articulación PIE	3:00:00		3:00:00
CLAUDIA NÚÑEZ FARIAS	Docente hrs. articulación PIE	3:00:00		3:00:00
PAOLA ABARCA BANDA	Docente hrs. articulación PIE	3:00:00		3:00:00
EVELYN MOYA VALDIVIA	Docente Proyecto de Integración	38:00:00	6:00:00	44:00:00
N.N.	Docente Proyecto de Integración		32:00:00	32:00:00
N.N.	Docente Proyecto de Integración		37:00:00	37:00:00
		59:00:00	75:00:00	134:00:00

ESCUELA VICTOR NICOLETTI TAMANINI				
NOMBRE DOCENTE	CARGO	Horas titular	Horas contrata	horas total
DANIELA PAZ VILCHES CEA	Hrs. articulación	3:00:00		3:00:00
JACQUELINE TORREALBA HERNÁNDEZ	Hrs. articulación	3:00:00		3:00:00
AMELIA RIOS NOUVEAU	Hrs. articulación	3:00:00		3:00:00
NATALIA DEL CARMEN GÓMEZ VALENZUELA	Hrs. articulación	3:00:00		3:00:00
FRANCISCA CORRAL CORNEJO	Hrs. articulación	3:00:00		3:00:00
N.N.	Docente Proyecto de Integración		40:00:00	40:00:00
N.N.	Docente Proyecto de Integración		40:00:00	40:00:00
N.N.	Docente Proyecto de Integración		40:00:00	40:00:00
N.N. (Hrs. a distribuir)	Hrs. articulación PIE		6:00:00	6:00:00
		15:00:00	126:00:00	141:00:00

ESCUELA REPUBLICA ALEMANIA				
NOMBRE DOCENTE	CARGO	Horas titular	Horas contrata	horas total
LUCINDA GONZÁLEZ FAÚNDEZ	Docente Proyecto Integración	38:00:00	2:00:00	40:00:00
CAROLINA CORDOVA PAVEZ	Docente Proyecto Integración		34:00:00	34:00:00
CONSTANZA DEL PINO DIAZ	Docente Proyecto Integración		40:00:00	40:00:00
SELMA PARRA ILABACA	Docente Proyecto Integración		40:00:00	40:00:00
MARIANA ROJAS TORRES	Docente Proyecto Integración		40:00:00	40:00:00
ANA LUISA MUÑOZ MOLINA	Docente hrs. articulación PIE	5:00:00		5:00:00
JASNA GUTIÉRREZ BECERRA	Hrs. Articulación PIE	3:00:00		3:00:00
NIEVES ARAVENA ESCALONA	Hrs. Articulación PIE	5:00:00		5:00:00
N.N. (Hrs. a distribuir)	Hrs. Articulación PIE		35:00:00	35:00:00
		51:00:00	191:00:00	242:00:00
OBSERVACIONES:				
De las horas a contrata por Variación en el número de alumnos reconocidos en plataforma y en atención al cumplimiento de las horas mínimas legales para la atención de alumnos PIE se requiere reestructurar las horas asignadas, disminuyendo sus horas las siguientes Docente Proyecto Integración:				
Docentes	Hrs. que disminuyen			
CONSTANZA DEL PINO DIAZ	4			
SELMA PARRA ILABACA	4			
MARIANA ROJAS TORRES	4			
VALENTINA ALVARADO ABARCA	44			

ESCUELA SANTA TERESA DE AVILA

NOMBRE DOCENTE	CARGO	Horas titular	Horas contrata	horas total
GLORIA PIZARRO MUÑOZ	Docente Proyecto de Integración	34:00:00		34:00:00
ALEXIA VARGAS VALENZUELA	Docente Proyecto de Integración	44:00:00		44:00:00
DIGNA TOLEDO AGUILERA	Hrs. Articulación	3:00:00	1:00:00	4:00:00
N.N. (Hrs. a distribuir)	Hrs. Articulación PIE		22:00:00	22:00:00
N.N.	Docente Proyecto de Integración		41:00:00	41:00:00
		81:00:00	64:00:00	145:00:00

ESCUELA VILLA DEL COBIL

NOMBRE DOCENTE	CARGO	Horas titular	Horas contrata	horas total
PAULINA VILLEGAS BERRIOS	Hrs. articulación	3:00:00		3:00:00
MARIELA ESPINOZA VARGAS	Hrs. articulación	3:00:00		3:00:00
MARIA CORNEJO GALLARDO	Hrs. articulación	3:00:00		3:00:00
N.N.	Docente Proyecto de Integración		44:00:00	44:00:00
		9:00:00	44:00:00	53:00:00

ESCUELA VICENTE HUIDOBRO

NOMBRE DOCENTE	CARGO	Horas titular	Horas contrata	horas total
ALICIA MENDEZ MENDEZ	Docente Proyecto de Integración	42:00:00	2:00:00	44:00:00
BARBARA CORDERO LOPEZ	Docente Proyecto de Integración	42:00:00	2:00:00	44:00:00
CATALINA GAJARDO CABEZAS	Hrs. Articulación PIE	3:00:00	1:00:00	4:00:00
FERNANDO REVECO FISCHER	Hrs. Articulación PIE	2:00:00		2:00:00
N.N. (Hrs. a distribuir)	Hrs. Articulación PIE		24:00:00	24:00:00
		89:00:00	29:00:00	118:00:00

LICEO BICENTENARIO ORIENTE

NOMBRE DOCENTE	CARGO	Horas titular	Horas contrata	horas total
MAURICIO GONZALEZ LOPEZ	Docente Proyecto de Integración	40:00:00	3:00:00	43:00:00
BARBARA MIÑO CAÑETE	Docente Proyecto de Integración	44:00:00		44:00:00
N.N.	Docente Proyecto de Integración		36:00:00	36:00:00
N.N.	Docente Proyecto de Integración		44:00:00	44:00:00
N.N. (Hrs. a distribuir)	Hrs. Articulación		34:00:00	34:00:00
		84:00:00	117:00:00	201:00:00

LICEO LUIS URBINA FLORES

NOMBRE DOCENTE	CARGO	Horas titular	Horas contrata	horas total
ANGELA PASTEN RAMIREZ	Docente Proyecto de Integración	41:00:00		41:00:00
ROSA VERDUGO MORIS	Docente Proyecto de Integración	40:00:00		40:00:00
MARCELA IVONNE ÁVALOS CORROTEA	Hrs. Articulación	3:00:00		3:00:00
SILVANA ANDREA VARGAS DIAZ	Hrs. Articulación	3:00:00		3:00:00
N.N. (Hrs. a distribuir)	Hrs. Articulación PIE		9:00:00	9:00:00
		87:00:00	9:00:00	96:00:00

LICEO TOMAS MARIN DE POVEDA

NOMBRE DOCENTE	CARGO	Horas titular	Horas contrata	horas total
RODRIGO QUINTEROS MANCILLA	Hrs. Articulación PIE	2:00:00		2:00:00
N.N. (Hrs. a distribuir)	Hrs. Articulación PIE		9:00:00	9:00:00
N.N.	Docente Proyecto de Integración		42:00:00	42:00:00
N.N.	Docente Proyecto de Integración		42:00:00	42:00:00
N.N.	Docente Proyecto de Integración		42:00:00	42:00:00
		2:00:00	135:00:00	137:00:00

LICEO INDUSTRIAL DE RENGO

Nombre	Cargo	Horas Titular	Horas Contrata	TOTAL HORAS
DAVID EDGARDO GONZALEZ VERGARA	Hrs. Articulación	3:00:00		3:00:00
KAREN VALENZUELA YAÑEZ	Docente Proyecto de Integración	40:00:00		40:00:00
MARIA CASTILLO ROJAS	Docente Proyecto de Integración	44:00:00		44:00:00
N.N. (Hrs. a distribuir)	Hrs. Articulación		24:00:00	24:00:00
		87:00:00	24:00:00	111:00:00

**PLAN DE MEJORAMIENTO EDUCATIVO (PME-SEP)
HRS. DOCENTE PROYECCION 2022**

A continuación se presenta la proyección de horas Docentes de PME-SEP de cada establecimiento. Esta proyección puede sufrir variaciones dado a que las horas van directamente relacionadas con el plan de mejoramiento educativo de cada establecimiento.

COLEGIO LA PAZ				
NOMBRE DOCENTE	CARGO	Horas titular	Horas contrata	horas total
GUISELA HUERTA CORRALES	Docente Taller	4:00:00		4:00:00
ABARCA PAVEZ ANDREA	Prof.Ed. Ba	30:00:00		30:00:00
JUAN TORRES CONEJERO	Prof.Ed. Ba	5:00:00	7:00:00	12:00:00
N.N.	Hrs. Apoyo al Aula (a distribuir)		102:00:00	102:00:00
N.N.	Hrs. Apoyo PME y UTP		74:00:00	74:00:00
N.N.	Docente Proyecto de Integración		35:00:00	35:00:00
N.N.	Hrs. talleres (a distribuir)		82:00:00	82:00:00
N.N.	Hrs. Articulación PIE		5:00:00	5:00:00
		39:00:00	305:00:00	344:00:00

ESCUELA BASICA LO DE LOBO				
NOMBRE DOCENTE	CARGO	Horas titular	Horas contrata	horas total
MARIA SEGUEL ROJAS	Docente Taller	6:00:00		6:00:00
MARIA SOLEDAD MENESES MENESES	Docente Taller	7:00:00		7:00:00
KATHERINE AGUILERA CORDERO	Docente Taller	4:00:00	1:00:00	5:00:00
MARIA MUÑOZ HINIJOSA	Docente Taller	2:00:00		2:00:00
MARIA SOLEDAD MENESES MENESES	Docente hrs. articulación PIE	3:00:00		3:00:00
N.N.	Docente hrs. articulación PIE		3:00:00	3:00:00
N.N.	Hrs. Apoyo UTP (a distribuir)		42:00:00	42:00:00
N.N.	Hrs. talleres (a distribuir)		5:00:00	5:00:00
N.N.	Hrs. Apoyo al Aula (a distribuir)		31:00:00	31:00:00
		22:00:00	82:00:00	104:00:00

ESCUELA MANUEL FCO CORREA				
NOMBRE DOCENTE	CARGO	Horas titular	Horas contrata	horas total
CARLOS ORELANA GONZALEZ	Docente Taller	6:00:00		6:00:00
JORGE VALDIVIA DONOSO	Docente Taller	12:00:00		12:00:00
MARGARITA SILVA SANCHEZ	Docente Taller	4:00:00		4:00:00
N.N.	Hrs. talleres (a distribuir)		22:00:00	22:00:00
		22:00:00	22:00:00	44:00:00

ESCUELA APALTA				
NOMBRE DOCENTE	CARGO	Horas titular	Horas contrata	Horas total
MARIA JOSE DIAZ DIAZ	Doc. Apoyo Aula	30:00:00		30:00:00
MARCELA GAETE ALBORNOZ	Docente Taller	9:00:00		9:00:00
JUAN JOSÉ LATORRES REYES	Docente Taller	4:00:00		4:00:00
MARÍA JOSÉ SOTELO MIRANDA	Docente Taller	9:00:00		9:00:00
N.N.	Hrs. Apoyo PME		6:00:00	6:00:00
N.N.	Hrs. talleres (a distribuir)		8:00:00	8:00:00
N.N.	Doc. Apoyo Aula		38:00:00	38:00:00
		52:00:00	52:00:00	104:00:00

ESCUELA HUILQUIO EL CERRILLO				
NOMBRE DOCENTE	CARGO	Horas titular	Horas contrata	horas total
DIAZ QUEZADA LUZ MARIA	Docente Taller	2:00:00		2:00:00
HERNANDEZ ALVARADO VIVIANA DEL ROSARIO	Docente Taller	14:00:00		14:00:00
OSORIO RIQUELME PAOLA ALENKA	Docente Taller	2:00:00		2:00:00
SEREÑO SANDOVAL CATHERINE	Docente Taller	3:00:00		3:00:00
N.N.	Docente Proyecto de Integración		10:00:00	10:00:00
N.N.	hrs. articulación PIE		1:00:00	1:00:00
		21:00:00	11:00:00	32:00:00

ESCUELA COLONIA ESMERALDA				
Nombre	Cargo	Horas Titular	Horas Contrata	TOTAL HORAS
N.N.	Hrs. talleres (a distribuir)		8:00:00	8:00:00
		0:00:00	8:00:00	8:00:00

ESCUELA MARTA AVARIA SALVATIERRA				
NOMBRE DOCENTE	CARGO	Horas titular	Horas contrata	horas total
VICTORIA PINO CABRERA	hrs. articulación PIE	5:00:00		5:00:00
N.N.	Doc. Proy. Integración		4:00:00	4:00:00
N.N. (a distribuir)	hrs. articulación PIE		8:00:00	8:00:00
		0:00:00	12:00:00	12:00:00

ESCUELA FERNANDA AEDO F.

NOMBRE DOCENTE	CARGO	Horas titular	Horas contrata	horas total
CARMEN RAMÍREZ MOORE	Docente Taller y apoyo aula	35:00:00		35:00:00
JESSICA GUERRA SERRANO	Docente apoyo aula	44:00:00		44:00:00
NICOL JEREZ GÁLVEZ	Docente Taller	10:00:00		10:00:00
N.N	Docente apoyo aula		40:00:00	40:00:00
N.N	Docente Convivencia E.		44:00:00	44:00:00
N.N	Docente Coord. Bibl. Cra		38:00:00	38:00:00
N.N	Docente apoyo aula		12:00:00	12:00:00
N.N	Docente Taller		6:00:00	6:00:00
		89:00:00	140:00:00	229:00:00

ESCUELA EL NARANJAL

NOMBRE DOCENTE	CARGO	Horas titular	Horas contrata	horas total
KARIN PLACENCIA SILVA	Docente Taller	10:00:00		10:00:00
MANUEL SANDOVAL VASQUEZ	Doc. Apoyo Aula	8:00:00		8:00:00
MARCELA VERGARA ROMAN	Docente Taller	13:00:00		13:00:00
ELENA ARAYA FIGUEROA	Docente Taller	2:00:00		2:00:00
N.N	Doc. Apoyo Aula		30:00:00	30:00:00
N.N	Doc. Apoyo Aula		25:00:00	25:00:00
N.N	Doc. Apoyo Aula		20:00:00	20:00:00
N.N	Doc. Apoyo Aula		28:00:00	28:00:00
N.N	Doc. Apoyo Aula		35:00:00	35:00:00
N.N	Doc. Proy. Integración		35:00:00	35:00:00
N.N	Hrs. talleres (a distribuir)		35:00:00	35:00:00
N.N	Hrs. Apoyo UTP (a distribuir)		83:00:00	83:00:00
		33:00:00	291:00:00	324:00:00

ESCUELA LA ISLA EMMA ESCOBAR DE LAGOS

NOMBRE DOCENTE	CARGO	Horas titular	Horas contrata	horas total
CORREA SANCHEZ ALVARO OSMAN	Docente Taller	2:00:00		2:00:00
N.N.	Hrs. talleres (a distribuir)		20:00:00	20:00:00
		2:00:00	20:00:00	22:00:00

ESCUELA LOS CHOAPINOS				
NOMBRE DOCENTE	CARGO	Horas titular	Horas contrata	horas total
CLAUDIA CAMPOS ILLANES	Doc. E.G.B.	2:00:00		2:00:00
N.N.	hrs. convivencia		4:00:00	4:00:00
N.N.	Hrs. Apoyo PME		30:00:00	30:00:00
		2:00:00	34:00:00	36:00:00

ESCUELA GUSTAVO BISQUERTT SUSARTE				
NOMBRE DOCENTE	CARGO	Horas titular	Horas contrata	horas total
Mónica Gálvez Abarca	Docente Apoyo UTP (a distribuir)	8:00:00		8:00:00
Carmen Salinas Toncio	Docente Taller	4:00:00		4:00:00
N.N.	Hrs. talleres (a distribuir)		12:00:00	12:00:00
		12:00:00	12:00:00	24:00:00

ESCUELA LO CARTAGENA				
NOMBRE DOCENTE	CARGO	Horas titular	Horas contrata	horas total
MABEL TAPIA ESPINOZA	Docente Taller	3:00:00		3:00:00
MARIA CONTRERAS ELGUETA	Docente Taller	7:00:00		7:00:00
PAOLA ABARCA BANDA	Docente Taller	2:00:00		2:00:00
ANIA DIAZ FLORES	Docente Taller	2:00:00		2:00:00
MARIA MENESES GAMBOA	Docente Taller	2:00:00		2:00:00
CONSTANZA MUÑOZ GALLARDO	Docente Taller	5:00:00		5:00:00
N.N.	Hrs. Apoyo al Aula		32:00:00	32:00:00
N.N.	Hrs. Apoyo UTP (a distribuir)		37:00:00	37:00:00
N.N.	Docente Proyecto de Integración		5:00:00	5:00:00
		21:00:00	74:00:00	95:00:00

ESCUELA SANTA TERESA DE AVILA				
NOMBRE DOCENTE	CARGO	Horas titular	Horas contrata	horas total
SEBASTIAN SANCHEZ PEREZ	Docente Taller	6:00:00		6:00:00
N.N.	Hrs. talleres (a distribuir)		4:00:00	4:00:00
		6:00:00	4:00:00	10:00:00

ESCUELA LUIS GALDAMES				
NOMBRE DOCENTE	CARGO	Horas titular	Horas contrata	horas total
FRANCISCO JAVIER LABRA IBARRA	Doc. Apoyo Aula	7:00:00		7:00:00
JENNY IRIS VARGAS	Docente Taller	4:00:00		4:00:00
JULIAN RODRIGO MORALES ELOZ	Docente Taller	3:00:00		3:00:00
MANUELA MIGUELES GALLARDO	Docente Taller	4:00:00		4:00:00
MARIA ALICIA JIL LUCERO	Docente Taller	2:00:00		2:00:00
MELISA TAMARA MORALES ROSALES	Docente Taller	2:00:00		2:00:00
N.N.	Doc. Apoyo Aula		35:00:00	35:00:00
N.N.	Doc. Apoyo Aula		35:00:00	35:00:00
N.N.	Doc. Apoyo Aula		30:00:00	30:00:00
N.N.	Doc. Apoyo Aula		35:00:00	35:00:00
N.N. (a distribuir)	Doc. Apoyo Aula		37:00:00	37:00:00
N.N.	Docente Proyecto de Integración		44:00:00	44:00:00
N.N.	Hrs. talleres (a distribuir)		21:00:00	21:00:00
N.N. (a distribuir)	Hrs. Apoyo UTP (a distribuir)		38:00:00	38:00:00
N.N. (a distribuir)	hrs. articulación PIE		38:00:00	38:00:00
		22:00:00	313:00:00	335:00:00

ESCUELA REPUBLICA ALEMANIA				
NOMBRE DOCENTE	CARGO	Horas titular	Horas contrata	horas total
CRISTIAN ARANCIBIA MORAGA	Docente Reforzamiento	7:00:00		7:00:00
N.N.	Hrs. Apoyo UTP (a distribuir)		48:00:00	48:00:00
N.N.	hrs. convivencia (a distribuir)		84:00:00	84:00:00
N.N.	Docente Encargado Deportes		4:00:00	4:00:00
N.N.	Hrs. talleres (a distribuir)		53:00:00	53:00:00
N.N.	Hrs. reforzamiento (a distribuir)		53:00:00	53:00:00
		7:00:00	242:00:00	249:00:00
OBSERVACIONES: De las horas a contrata por cambios en el plan de mejoramiento educativo existirán variaciones en las horas contratadas, disminuyendo sus horas los siguientes Docentes				
Docentes	Hrs. que disminuyen			
VIVIANA LOBOS CÉSPEDES	35			
CAROLINA BENAVIDES MATURANA	11			
CAROLINA CÓRDOBA PAVEZ	7			
MARIA TORRES GUAJARDO	3			

ESCUELA VICENTE HUIDOBRO

NOMBRE DOCENTE	CARGO	Horas titular	Horas contrata	horas total
KAREN ESCALONA POBLETE	Docente Taller	4:00:00		4:00:00
FERNANDO REVECO FISCHER	Docente Taller	6:00:00		6:00:00
N.N.	Hrs. Apoyo UTP		9:00:00	9:00:00
N.N.	Hrs. talleres (a distribuir)		12:00:00	12:00:00
		10:00:00	21:00:00	31:00:00

ESCUELA VICTOR NICOLETTI TAMANINI

NOMBRE DOCENTE	CARGO	Horas titular	Horas contrata	horas total
JACQUELINE TORREALBA HERNÁNDEZ	Docente Taller	6:00:00		6:00:00
N.N.	Doc. Apoyo Aula		30:00:00	30:00:00
N.N.	hrs. convivencia		25:00:00	25:00:00
		6:00:00	55:00:00	61:00:00

ESCUELA VILLA DEL COBIL

NOMBRE DOCENTE	CARGO	Horas titular	Horas contrata	horas total
JUAN PABLO PARRAGUEZ SILVA	Docente Taller	2:00:00		2:00:00
ERICA ARCE TORRES	hrs. articulación PIE	3:00:00		3:00:00
		5:00:00	0:00:00	5:00:00

LICEO BICENTENARIO ORIENTE

NOMBRE DOCENTE	CARGO	Horas titular	Horas contrata	horas total
CAROLINA MARDONES GALLEGOS	Docente Taller	3:00:00		3:00:00
CARLA TORRES PAVEZ	Docente Taller	6:00:00		6:00:00
FERNANDA VALDIVIA PIZARRO	Docente Taller	6:00:00		6:00:00
JORGE COFRÉ LIZAMA	Docente Taller	2:00:00		2:00:00
NORMA MUÑOZ MADRID	Docente Taller	5:00:00		5:00:00
ROBERTO BANDA JIMÉNEZ	Docente Taller	9:00:00		9:00:00
TAMARA ACUÑA GONZÁLEZ	Docente Taller	24:00:00		24:00:00
PALMIRA GALLARDO ALARCÓN	Docente Taller	6:00:00		6:00:00
N.N.	Docente apoyo aula		31:00:00	31:00:00
N.N.	Docente apoyo aula		30:00:00	30:00:00
N.N.	Docente apoyo aula		24:00:00	24:00:00
N.N.	Hrs. talleres (a distribuir)		38:00:00	38:00:00
		61:00:00	123:00:00	184:00:00

LICEO LUIS URBINA FLORES				
NOMBRE DOCENTE		Horas titular	Horas contrata	horas total
HECTOR GONZALEZ SALAZAR	Doc. Apoyo Aula	8:00:00		8:00:00
ROSA VERDUGO MORIS	Doc. Proy. Integración	4:00:00		4:00:00
CAMILA ELIZALDE JOHNSON	Docente Taller	11:00:00	7:00:00	18:00:00
JEANETTE PINO CONTRERAS	Docente Taller	3:00:00		3:00:00
JORGE FRANCISCO MOLINA ALCAINO	Docente Taller	4:00:00		4:00:00
MARGARITA URZUA MIRANDA	Docente Taller	8:00:00		8:00:00
PATRICIA ANDREA LUCERO REBOLLEDO	Docente Taller	14:00:00		14:00:00
N.N	Doc. Proy. Integración		41:00:00	41:00:00
N.N	Doc. Apoyo Aula		29:00:00	29:00:00
N.N	Doc. Apoyo Aula		2:00:00	2:00:00
N.N	Doc. Apoyo Aula		41:00:00	41:00:00
N.N	Doc. Apoyo Aula		3:00:00	3:00:00
N.N	Hrs. talleres (a distribuir)		34:00:00	34:00:00
N.N	Hrs. Apoyo UTP		44:00:00	44:00:00
		52:00:00	201:00:00	253:00:00

LICEO TOMAS MARIN DE POVEDA				
NOMBRE DOCENTE	CARGO	Horas titular	Horas contrata	horas total
CAROLINA SALAZAR MANOSALVA	Docente Taller	2:00:00		2:00:00
PERLA NIETO DIAZ	Docente Taller	1:00:00		1:00:00
N.N	Doc. Proy. Integración		35:00:00	35:00:00
N.N	Hrs. talleres (a distribuir)		57:00:00	57:00:00
N.N	Hrs. Apoyo UTP		38:00:00	38:00:00
		3:00:00	130:00:00	133:00:00

LICEO INDUSTRIAL				
Nombre	Cargo	Horas Titular	Horas Contrata	TOTAL HORAS
CLAUDIO FELIPE DUQUE MORALES	Docente Taller	4:00:00		4:00:00
DANIELA BENAVIDES MATURANA	Docente Taller	12:00:00		12:00:00
N.N.	Hrs. Apoyo UTP (a distribuir)		108:00:00	108:00:00
N.N.	Docente apoyo aula (a distribuir)		83:00:00	83:00:00
N.N.	Doc. Proy. Integración		30:00:00	30:00:00
N.N	Hrs. talleres (a distribuir)		10:00:00	10:00:00
		16:00:00	231:00:00	247:00:00
OBSERVACIONES: De las horas a contrata por cambios en el plan de mejoramiento educativo existirán variaciones en las horas contratadas, disminuyendo sus horas los siguientes Docentes:				
Docentes	Hrs. que disminuyen			
JUAN GUAJARDO JAÑA	2			
ANTONELLA CASTRO RIQUELME	24			
DANIELA BENAVIDES MATURANA	8			
FRANCISCA PRADO OJEDA	10			

DOTACION ASISTENTES DE LA EDUCACION AÑO 2022

HORAS

ESTABLECIMIENTO	ADMINISTRATIVO		AUX. PARVULO / SALA		AUX. SERVICIOS		PARADOCENTE		BIBLIOTECA		DOCENTE HRS. COD. TRAB.		PROFESIONAL		SECRETARIA		VIG. NOCTURNO		TOTAL		TOTAL HORAS
	Titular	Contrata	Titular	Contrata	Titular	Contrata	Titular	Contrata	Titular	Contrata	Titular	Contrata	Titular	Contrata	Titular	Contrata	Titular	Contrata	Titular	Contrata	
COLEGIO LA PAZ			90		132	88	220		44						88				574	88	662
ESC. CARLOS CONDELL			30		44		109		30										213	0	213
ESC. BASICA LO DE LOBO	44		25		88		40		38		4								239	0	239
ESC. TERESA NARETTO DE N.			432	76	88		44	44					213	44		44			777	208	985
ESC. HUILQUIO CERRILLO			74		132		88	10											294	10	304
ESC. COLONIA ESMERALDA			30		78	44	54	44							44		44		250	88	338
ESC. LA ISLA EMMA ESC. DE L.			90		132	44	176	44	82		10						44	44	534	132	666
ESC. GUSTAVO BISQUERTT			20		54	34	44		15		6								139	34	173
ESC. FERNANDA AEDO	82		120		132	44	138				6		44		88		88		698	44	742
ESC. MANUEL FCO. CORREA	44	44	60		44	44	299		74		6						44		571	88	659
ESC. LUIS GALDAMES	44	14	180	30	338		278		44		6		44				44		934	88	1022
ESC. LO CARTAGENA			38		44		44		44		10						44		180	44	224
ESC. REP. DE ALEMANIA			60	30	176		162		44		24				44		44		510	74	584
ESC. APALTA	88		70		88		44				13						44		347	0	347
ESC. LOS CHOAPINOS			30		44								22				44		96	44	140
ESC. MARTA AVARIA					44		30		30								44		104	44	148
ESC. SANTA TERESA DE A.					118	14	84										44		202	58	260
ESC. VICENTE HUIDOBRO			25		88		132		14		16				44				319	0	319
ESC. VICTOR NICOLETTI			38		88		44												170	0	170
ESC. EL NARANJAL		14	90	30	264		264		44		18						44		724	44	768
ESC. VILLA DEL COBIL			60		30			10			5		10						105	10	115
LICEO B. ORIENTE	88				264	24	430		44		4		33		132		88		1083	24	1107
LICEO TOMAS MARIN DE P.	88				176		176		88		14		10	22	132		88		772	22	794
LICEO LUIS URBINA FLORES	81				220		352				3		44		44		44		788	0	788
LICEO ELISA ESC. LA PAZ					88		132	38					30	20					250	58	308
LICEO INDUSTRIAL	44				264	70	528	228	44				74	44	176	35	88		1218	377	1595
TOTAL	603	72	1562	166	3258	406	3912	418	679	0	145	0	524	130	792	79	616	308	12091	1579	13670

Aumento de horas por mayor contratación de vigilantes nocturnos para resguardo de establecimientos, y contratación de personal para atender educación de adultos vespertina Liceo Industrial.

DETALLE DOTACION ASISTENTES DE LA EDUCACION POR ESTABLECIMIENTO

COLEGIO LA PAZ				
NOMBRE	CARGO	Horas Titul.	Horas. Contr.	Total Horas
BARRA PERALTA ROSA ONEIDA	AUXILIAR DE PÁRVULOS	30		30
MATURANA AREVALO MARIA	AUXILIAR DE PÁRVULOS	30		30
MENDEZ GALDAMES GERALDINE CRISTINA	AUXILIAR DE PÁRVULOS	30		30
FLORES MORALES HELGA	AUXILIAR DE SERVICIOS	44		44
GONZALEZ VIDAL DAVID ANTONIO	AUXILIAR DE SERVICIOS	44		44
URRUTIA PEREIRA WALDO	AUXILIAR DE SERVICIOS	44		44
DURAN FARIAS NATALIA MAKARENA	ENCARGADO (A) BIBLIOTECA	44		44
CAMPOS URETA CLAUDIA	PARADOCENTE	44		44
ESTRADA SILVA MANUEL	PARADOCENTE	44		44
MORALES VALENZUELA MARIA GRACIELA	PARADOCENTE	44		44
PÉREZ RÍOS NELSON IVAN	PARADOCENTE	44		44
VALDES RUZ MARIANELA DEL CARMEN	PARADOCENTE	44		44
HERNANDEZ NAGUIL JAVIER IVAN	SECRETARIA (O)	44		44
SOLANGE SANCHEZ SANCHEZ	SECRETARIA (O)	44		44
N.N.	AUXILIAR DE SERVICIOS		44	44
N.N.	AUXILIAR DE SERVICIOS		44	44
		574	88	662

ESCUELA LA ISLA EMMA ESCOBAR DE LAGOS				
NOMBRE	CARGO	Horas Titul.	Horas. Contr.	Total Horas
MIRANDA MUÑOZ MARIA CONCEPCION	ADMINISTRATIVO (A)	6		6
GUAJARDO ANABALON LILY MARLENE	ASISTENTE DE AULA	30		30
POZO ALARCON CECILIA MARGARITA	ASISTENTE DE AULA	30		30
DUARTE VARGAS NATALIA	AUXILIAR DE PÁRVULOS	30		30
CAMPOS CACERES KASSANDRA ANDREA	AUXILIAR DE SERVICIOS	44		44
GUERRERO GUZMAN VICTOR MANUEL	AUXILIAR DE SERVICIOS	44		44
ROJAS CARO CARMEN ROSA	AUXILIAR DE SERVICIOS	44		44
ROMAN PIÑA ANTONIETA ELENA	ENCARGADO (A) BIBLIOTECA	38		38
ROMAN RAMIREZ EMPERATRIZ	ENCARGADO (A) BIBLIOTECA	44		44
CORREA SANCHEZ ALVARO OSMAN	ENCARGADO EDUCA	4		4
LEYTON MUÑOZ AIDA RAQUEL	PARADOCENTE	44		44
ROMAN ROLDAN MARCELA GRACIELA	PARADOCENTE	44		44
TAPIA SERRANO BERTA	PARADOCENTE	44		44
VILLANUEVA URRUTIA LUIS ANTONIO	PARADOCENTE	44		44
RONDON JIMENEZ ABEL ANTONIO	VIGILANTE NOCTURNO	44		44
N.N.	ADMINISTRATIVO (A)		44	44
N.N.	VIGILANTE NOCTURNO		44	44
N.N.	AUXILIAR DE SERVICIOS		44	44
		534	132	666

ESCUELA CARLOS CONDELL DE LA HAZA				
NOMBRE	CARGO	Horas Titul.	Horas. Contr.	Total Horas
TAPIA PAILAQUEO RAMONA BENDECIRA	AUXILAR DE PÁRVULOS	30		30
OYARCE DUNCAN RICARDO	AUXILIAR DE SERVICIOS	44		44
CAMPOS ARANGUIZ BARBARA FRANCESCA	ENCARGADO (A) BIBLIOTECA	30		30
RIVEROS MOLINA CRISTIAN EDUARDO	ENCARGADO INFORMATICA	30		30
CARDENAS BARRA GLADYS	PARADOCENTE	44		44
RAMIREZ ARAYA MIRIAM ELIZABETH	PARADOCENTE	35		35
		213	0	213

ESCUELA BASICA LO DE LOBO				
NOMBRE	CARGO	Horas Titul.	Horas. Contr.	Total Horas
ZUÑIGA MUÑOZ SUJEY	ADMINISTRATIVO (A)	44		44
PLAZA MUÑOZ CLAUDIA ROMINA	AUXILIAR DE PÁRVULOS	25		25
JAÑA ABARCA YESSICA ALEJANDRA	AUXILIAR DE SERVICIOS	44		44
SEPULVEDA JARA SERGIO PATRICIO	AUXILIAR DE SERVICIOS	44		44
MUÑOZ HINOJOSA MARIA VICTORIA	ENCARGADA PROGRAMA EGED	4		4
CRUZ ORTIZ JACQUELINE DEL CARMEN	ENCARGADO (A) BIBLIOTECA	38		38
ORELLANA QUINTEROS CRISTIAN	PARADOCENTE	40		40
		239	0	239

ESCUELA HUILQUIO EL CERRILLO				
NOMBRE	CARGO	Horas Titul.	Horas. Contr.	Total Horas
ORELLANA OLIVA JENNIFFER	ASIS. AULA Y PARADOCENTE	44		44
VERGARA ORMEÑO MARIELA	ASISTENTE DE PÁRVULOS	30		30
CONEJERA LOBOS FATIMA	AUXILIAR DE SERVICIOS	44		44
ESPINOZA GALLEGUILLOS VERONICA	AUXILIAR DE SERVICIOS	44		44
PEREZ DIAZ MARIA FILOMENA	AUXILIAR DE SERVICIOS	44		44
VARGAS MUÑOZ RICHARD ENRIQUE	PARADOCENTE	44		44
VILLARROEL ABARCA NATALIA NICOLE	PARADOCENTE	44		44
N.N.	INFORMATICO		10	10
		294	10	304

ESCUELA COLONIA ESMERALDA				
NOMBRE	CARGO	Horas Titul.	Horas. Contr.	Total Horas
VARGAS VALDES ALEJANDRA DEL CARMEN	ASISTENTE DE AULA	30		30
ACUÑA SEPULVEDA MARCELA ANGELICA	AUXILIAR DE SERVICIOS	44		44
ESPRONCEDA NARANJO ROSA	AUXILIAR DE SERVICIOS	34		34
BARRA SOLIS ARIEL ALEXIS	PARADOCENTE	44		44
PIÑA MORALES SANDRA ISABEL	SECRETARIA (O)	44		44
QUINTEROS RAMIREZ CLAUDIA ANDREA	MONITOR TALLER FOLCLOR	10		10
MARTINEZ ZUÑIGA DANIEL OTAVIO	VIGILANTE NOCTURNO	44		44
N.N.	ENCARGADO (A) BIBLIOTECA		44	44
N.N.	AUXILIAR DE SERVICIOS		44	44
		250	88	338

ESCUELA TERESA NARETTO DE NICOLETTI				
NOMBRE	CARGO	Horas Titul.	Horas. Contr.	Total Horas
PARRA ZAMORANO GABRIELA CAROLINA	ASISTENTE DE AULA	44		44
PEREZ VIDAL BARBARA DE LOS ANGELES	ASISTENTE DE AULA	38		38
SALAZAR MUÑOZ JACQUELINE ISABEL	ASISTENTE DE AULA	42		42
PIZARRO VASQUEZ NATHALIE	ASISTENTE DE AULA	44		44
ARGOMEDO CORNEJO ELBA JACQUELINE	AUXILIAR DE PÁRVULOS	44		44
CALLEJÓN ENCINA HERMINIA DEL CARMEN	AUXILIAR DE PÁRVULOS	44		44
MORALES SAAVEDRA YANINA ALEXANDRA	AUXILIAR DE PÁRVULOS Y TEC. DIFERENCIAL	44		44
ROJAS SALAS CARMEN VERONICA	AUXILIAR DE PÁRVULOS Y TEC. DIFERENCIAL	44		44
SAYEN OGAZ MARIA	AUXILIAR DE PÁRVULOS	44		44
CORTES MATTER FLOR MARIA	AUXILIAR DE PÁRVULOS Y TEC. DIFERENCIAL	44		44
CERDA ZENTENO FERNANDO	AUXILIAR DE SERVICIOS	44		44
VALDIVIA CARRENO GUILLERMO	AUXILIAR DE SERVICIOS	44		44
CADENAS VALENZUELA VALENTINA DEL ROCIO	ASISTENTE SOCIAL	44		44
AMPUERO GALLEGOS VIANNEY ELIZABETH	FONOAUDIOLOGO (A)	20		20
NUÑEZ ACUÑA MARILYN DENISSE	FONOAUDIOLOGO (A)	27		27
CORTEZ GONZALEZ SOFIA	KINESEOLOGO	44		44
MOLINA LOPEZ PATRICIA	KINESEOLOGO	35		35
GATICA SAEZ ELBA	PARAMEDICO	44		44
SILVA MALDONADO JUAN PABLO	PSICOLOGO (A)	13		13
TORO OGAZ MARIA EVA	PSICOLOGO (A)	30		30
N.N.	SECRETARIA (O)		44	44
N.N.	ASISTENTE DE AULA		38	38
N.N.	ASISTENTE DE AULA		38	38
N.N.	PARADOCENTE Y TEC. DIFERENCIAL		44	44
N.N.	TERAPEUTA OCUPACIONAL		44	44
		777	208	985

ESCUELA GUSTAVO BISQUERTT S.				
NOMBRE	CARGO	Horas Titul.	Horas. Contr.	Total Horas
CANALES SAN MARTIN ELIZABETH	AUXILIAR DE PÁRVULOS	20		20
PASTEN DIAZ ROBERTO	AUXILIAR DE SERVICIOS	44		44
SERRANO RIQUELME ROSA BALBINA	AUXILIAR DE SERVICIOS	10		10
GALVEZ ABARCA MONICA LORETO	BIBLIOTECA CRA	6		6
LORCA ALCAIDE NATALIA ROSA	ENCARGADO (A) BIBLIOTECA	15		15
CARRASCO ESPINOZA YASNA GRACIELA	PARADOCENTE	44		44
N.N.	AUXILIAR DE SERVICIOS		34	34
		139	34	173
OBS. SE ELIMINA EL CARGO DE PARADOCENTE VESPETINO POR NO CONTINUIDAD DE EDUCACION DE ADULTOS EN LA ESCUELA SE DEBE PONER TERMINO A FUNCIONARIO STEFANIA SUAREZ ACUÑA				

ESCUELA FERNANDA AEDO F.				
NOMBRE	CARGO	Horas Titul.	Horas. Contr.	Total Horas
JORQUERA CALDERON MABEL	ADMINISTRATIVO (A)	38		38
RONDON ABARCA JOCELYN	ADMINISTRATIVO (A)	44		44
RIOS CESPEDES JILLIAN SCARLETT	ASISTENTE DE PÁRVULOS	30		30
SALAS GATICA MIRYAM ALEJANDRA	ASISTENTE DE PÁRVULOS	30		30
AROS CATALAN NAIKKE AYLEN	ASISTENTE SOCIAL	44		44
CASTRO CORDERO PAMELA ANDREA	AUXILIAR DE PÁRVULOS	30		30
TERAN ESPINOZA CLARA	AUXILIAR DE PÁRVULOS	30		30
CATALAN TORRES DANIEL	AUXILIAR DE SERVICIOS	44		44
FLORES MORALES MARIA	AUXILIAR DE SERVICIOS	44		44
LAZO ORTIZ JORGE ARTURO	AUXILIAR DE SERVICIOS	44		44
GONZALEZ SEPULVEDA SILVIA AMERICA	COORDINADOR ENLACE	6		6
ZENTENO ACEVEDO DORIS DEL CARMEN	ENCARGADO (A) DE ENLACE	6		6
AHUMADA HERNANDEZ ABIGAIL ORIETA DEL CARMEN	PARADOCENTE	44		44
SOTO ARAYA LUIS	PARADOCENTE	44		44
MUÑOZ BARAHONA LEONEL ANTONIO	PORTERO	44		44
DIAZ GAETE MARIA LORENA REBECA	SECRETARIA (O)	44		44
GUZMAN VALDIVIA CAROLINA ALEJANDRA	SECRETARIA (O)	44		44
BANDA RIQUELME LUIS HUMBERTO	VIGILANTE NOCTURNO	44		44
MARTINEZ NUÑEZ JOSE ALBERTO	VIGILANTE NOCTURNO	44		44
N.N.	AUXILIAR DE SERVICIOS		44	44
		698	44	742

ESCUELA MANUEL FCO. CORREA M.				
NOMBRE	CARGO	Horas Titul.	Horas. Contr.	Total Horas
SAN MARTIN SANDOVAL MARTA	ADMINISTRATIVO (A)	44		44
ERBA MUNOZ MABEL	AUXILIAR DE PÁRVULOS	30		30
ESPINOZA SUAREZ PAOLA	AUXILIAR DE PÁRVULOS	30		30
SILVA PADILLA NORMA INES	AUXILIAR DE SERVICIOS	44		44
QUEZADA ARANCIBIA ALINA MARCIA	COORDINADOR RED ENLACES	6		6
MARMOLEJO CUBILLOS ERIKA DEL PILAR	DOCENTE COORDINADOR BIBLIOTECA CRA	30		30
VALDES GONZALEZ ALEXIS	ENCARGADO (A) BIBLIOTECA	44		44
GONZALEZ GOMEZ CRISTIAN FELIPE	INFORMATICO	35		35
ABARCA LIZANA VICTOR ALFREDO	PARADOCENTE	44		44
FUENTES SANDOVAL EULOGIA	PARADOCENTE	44		44
OLMEDO HUIDOBRO MARCELA PAZ	PARADOCENTE	44		44
ROJAS RAMOS REGINA DEL CARMEN	PARADOCENTE	44		44
ZENTENO LECAROS LORENA	PARADOCENTE	44		44
SEPULVEDA LOPEZ JUAN FRANCISCO	PORTERO	44		44
DURIER SEPULVEDA LIONEL ALEJANDRO	VIGILANTE NOCTURNO	44		44
N.N.	ADMINISTRATIVO (A)		44	44
N.N.	AUXILIAR DE SERVICIOS		44	44
		571	88	659

ESCUELA REPUBLICA ALEMANIA				
NOMBRE	CARGO	Horas Titul.	Horas. Contr.	Total Horas
CARMONA ARAYA YOLANDA	AUXILIAR DE PÁRVULOS	30		30
PINO PEÑA MARIA SOLEDAD	AUXILIAR DE PÁRVULOS	30		30
ARENAS HIDALGO SERGIO	AUXILIAR DE SERVICIOS	44		44
JIMENEZ OLIVA MARIA	AUXILIAR DE SERVICIOS	44		44
MIRANDA SANDOVAL LUIS ENRIQUE	AUXILIAR DE SERVICIOS	44		44
VARAS NAVARRETE OSCAR	AUXILIAR DE SERVICIOS	44		44
ROA MELITA LILIAN CLARISA	BIBLIOTECA CRA	14		14
MARIN CAMPOS TERESA	ENCARGADO (A) BIBLIOTECA	44		44
ROSALES LEZANA ALEXIS	ENCARGADO DE MANTENCION	10		10
HENRIQUEZ CATALAN LAURA IRENIA	PARADOCENTE	30		30
MENARES RIVERA GILDA	PARADOCENTE	44		44
RIVEROS NUNEZ HECTOR	PARADOCENTE	44		44
ROJAS SANCHEZ DANIELA CAROLINA	PARADOCENTE	44		44
LORCA VEIDMA NELSY	SECRETARIA (O)	44		44
N.N.	AUXILIAR DE PÁRVULOS		30	30
N.N.	VIGILANTE NOCTURNO		44	44
		510	74	584

ESCUELA LUIS GALDAMES				
NOMBRE	CARGO	Horas Titul.	Horas. Contr.	Total Horas
KATHERINE POBLETE POBLETE	ADMINISTRATIVO	44		44
CACERES ROJAS MAGALY	ASISTENTE SOCIAL	44		44
INOSTROZA GATICA ROXANA	AUXILIAR DE PÁRVULOS	30		30
LOPEZ MUÑOZ FRANCESCA DAMARIS	AUXILIAR DE PÁRVULOS	30		30
LUCERO MORALES SOLANGE ALEXANDRA	AUXILIAR DE PÁRVULOS	30		30
RIOS LOBOS MARIELA ANGELICA	AUXILIAR DE PÁRVULOS	30		30
VILLANUEVA ORMAZABAL ROSA	AUXILIAR DE PÁRVULOS	30		30
ZUÑIGA MUÑOZ NANCY ISABEL	AUXILIAR DE PÁRVULOS	30		30
CARCAMO LOPEZ ANGELICA SOLEDAD	AUXILIAR DE SERVICIOS	44		44
FLORES MORALES DEMETRIO	AUXILIAR DE SERVICIOS	44		44
DIAZ MENA MONICA PATRICIA	AUXILIAR DE SERVICIOS	44		44
GONZALEZ VENEGAS ROSA ELENA	AUXILIAR DE SERVICIOS	44		44
GUZMAN RIOS ROSA	AUXILIAR DE SERVICIOS	30		30
LAGOS MOSCOSO MARIA GRACIELA	AUXILIAR DE SERVICIOS	44		44
PALMA LOPEZ IGNACIO	AUXILIAR DE SERVICIOS	44		44
SILVA GALVEZ MARIA FERNANDA	AUXILIAR DE SERVICIOS	44		44
CORREA AVENDAÑO MARIA TERESA	BIBLIOTECA CRA	2		2
LAVIN SALAZAR ORIANA DEL CARMEN	BIBLIOTECA CRA	4		4
CEA QUEVEDO LUIS ALBERTO	ENC. PROYECTO EDUCA Y ENLACE	14		14
GALVEZ GALLARDO MARIA ANTONINA	ENCARGADO (A) BIBLIOTECA	44		44
CASTRO CABRERA LISSETT	PARADOCENTE	44		44
CERVILLA NAVARRETE MARIA PAOLA	PARADOCENTE	44		44
GONZALEZ GONZALEZ KAREN DEL CARMEN	PARADOCENTE	44		44
LOPEZ CARMONA RAUL	PARADOCENTE	44		44
MUÑOZ LEIVA ANDREA CAROLINA	PARADOCENTE	44		44
MUÑOZ QUIROZ ANGELA ISABEL	PARADOCENTE	44		44
N.N.	ADMINISTRATIVO		14	14
N.N.	AUXILIAR DE PÁRVULOS		30	30
N.N.	VIGILANTE NOCTURNO		44	44
		934	88	1022

ESCUELA LOS CHOAPINOS				
NOMBRE	CARGO	Horas Titul.	Horas. Contr.	Total Horas
MIÑO CAÑETE AGUSTINA ESTEFANIA	AUXILIAR DE PÁRVULOS	30		30
ROJAS SAAVEDRA VERONICA SHUYEANG	ASISTENTE SOCIAL	22		22
QUEZADA ORELLANA BENITO	AUXILIAR DE SERVICIOS	44		44
N.N.	VIGILANTE NOCTURNO		44	44
		96	44	140

ESCUELA LO CARTAGENA				
NOMBRE	CARGO	Horas Titul.	Horas. Contr.	Total Horas
BARRERA GONZALEZ RENATO JAVIER	COORDINADOR ENLACE	6		6
BUSTOS SOTO SONIA	AUXILIAR DE PÁRVULOS	38		38
DIAZ CAMPOS ANA MARIA	AUXILIAR DE SERVICIOS	44		44
DIAZ FLORES ANIA ANDREA	ENCARGADA PROGRAMA EGED	4		4
MUÑOZ JORQUERA ALEJANDRA EUGENIA	ENCARGADO (A) BIBLIOTECA	44		44
REYES ASCUY LUIS ALONSO	PARADOCENTE	44		44
N.N.	VIGILANTE NOCTURNO		44	44
		180	44	224

ESCUELA APALTA				
NOMBRE	CARGO	Horas Titul.	Horas. Contr.	Total Horas
JARA TORRES MONICA	ADMINISTRATIVO (A)	44		44
PEREZ CORNEJO MARIA	ADMINISTRATIVO (A)	44		44
CACERES SOTO VIOLETA FERNANDA	AUXILIAR DE PÁRVULOS	30		30
ORMAZABAL CORSI MARCELA ANDREA	AUXILIAR DE PÁRVULOS	40		40
GONZALEZ MUÑOZ MARCIA CATALINA	AUXILIAR DE SERVICIOS	44		44
NAVARRO ESPINOZA MARIA CECILIA	AUXILIAR DE SERVICIOS	44		44
SANCHEZ GONZALEZ ANA MARIA	COORDINACION EDUCA	4		4
VERGARA OVALLE PAOLA ISABEL	ENC. LABORATORIO MOVIL	4		4
MONTERO REYES EDUARDO MAURICIO	ENC. PROGRAMA EGED	5		5
PAVEZ GALVEZ ZENAIDA DEL CARMEN	PARADOCENTE	44		44
REYES MORAGA GABRIEL SEGUNDO	VIGILANTE NOCTURNO	44		44
		347	0	347

ESCUELA SANTA TERESA DE AVILA				
NOMBRE	CARGO	Horas Titul.	Horas. Contr.	Total Horas
ALDAY PRADENAS ISABEL	AUXILIAR DE SERVICIOS	44		44
CUEVAS SALGADO LIRIA	AUXILIAR DE SERVICIOS	30	14	44
ORELLANA RAVELO RAMONA	AUXILIAR DE SERVICIOS	44		44
BANDA OROSTICA ANDREA DEL CARMEN	PARADOCENTE	44		44
MUÑOZ ORELLANA VICTORIA NATALIA	PARADOCENTE	40		40
N.N.	VIGILANTE NOCTURNO		44	44
		202	58	260

ESCUELA VICENTE HUIDOBRO				
NOMBRE	CARGO	Horas Titul.	Horas. Contr.	Total Horas
ARCE MIGUELES CAROLINA	AUXILAR DE PÁRVULOS	25		25
CORTEZ MARTINEZ SERGIO MIGUEL	AUXILIAR DE SERVICIOS	44		44
FUENZALIDA MARIN OSVALDO	AUXILIAR DE SERVICIOS	44		44
SANTIBAÑEZ HERRERA VIVIANA JUDITH	ENCARGADA DE BIBLIOTECA CRA	14		14
PEÑA CASTILLO FRESIA DEL CARMEN	ENCARGADA ENLACE	10		10
QUINTEROS FIGUEROA MARIA ROSA	ENCARGADA ENLACE	6		6
ESPINOZA GALVEZ GLADYS JIMENA	PARADOCENTE	44		44
PEÑA Y LILLO CARTES CARLA CRISTI	PARADOCENTE	44		44
VALDOVINOS BRAVO LEANDRO JAVIER	PARADOCENTE	44		44
ALE BRAVO SARA	SECRETARIA (O)	44		44
		319	0	319

ESCUELA MARTA AVARIA SALVATIERRA				
NOMBRE	CARGO	Horas Titul.	Horas. Contr.	Total Horas
DONOSO MEDINA MANUELA CARMEN	ENCARGADO (A) BIBLIOTECA	30		30
LATORRE LIZAMA NATHALIE MARISOL	PARADOCENTE	30		30
NEIRA CARMONA ELSA	AUXILIAR DE SERVICIOS	44		44
N.N.	VIGILANTE NOCTURNO		44	44
		104	44	148

ESCUELA VILLA DEL COBIL				
NOMBRE	CARGO	Horas Titul.	Horas. Contr.	Total Horas
CACERES ELGUETA PAOLA ELVIRA	ASISTENTE DE AULA	30		30
HUERTA ROJAS MARIA ALICIA	ASISTENTE DE AULA	30		30
CORNEJO CELIS MARIA INES	AUXILIAR DE SERVICIOS	30		30
ESPINOZA VARGAS MARIELA ROSA	ENCARGADA EDUCA	2		2
CORNEJO GALLARDO MARIA GRACIELA	ENCARGADA ENLACES	3		3
TOLEDO HERRERA LUIS	FONOAUDIOLOGO	10		10
N.N.	INFORMATICO		10	10
		105	10	115

ESCUELA EL NARANJAL				
NOMBRE	CARGO	Horas Titul.	Horas. Contr.	Total Horas
GONZALEZ CORONA MARIA PAZ	AUXILAR DE PÁRVULOS	30		30
URZUA RUZ GERALDINNE	AUXILAR DE PÁRVULOS	30		30
VILLAGRA VIDAL ANGELA MIRIAM	AUXILAR DE PÁRVULOS	30		30
HUILCALEO SANTANDER ELIZABETH RUTH	AUXILIAR DE SERVICIOS	44		44
LACROIX RIQUELME JANETT	AUXILIAR DE SERVICIOS	44		44
LUDUENA FARIAS FRANCISCO	AUXILIAR DE SERVICIOS	44		44
RODRIGUEZ RAMIREZ CRISTIAN	AUXILIAR DE SERVICIOS	44		44
ROJAS CARO DANIEL	AUXILIAR DE SERVICIOS	44		44
ULLOA CARIS MARGARITA	AUXILIAR DE SERVICIOS	44		44
GONZALEZ GALLOSO ROMINA ARIELA	BIBLIOTECA CRA	6		6
MUÑOZ OLEA MARIA TERESA	COORDINADOR ENLACE	6		6
FONSECA GONZALEZ ROSA	ENCARGADA DE BIBLIOTECA	44		44
SANDOVAL VASQUEZ MANUEL ANTONIO	ENCARGADO PROGRAMA EGED	6		6
MORALES CORDERO LUIS GASTON	MONITOR TALLER MUSICA	44		44
MORALES ESCOBAR LUIS GASTON	PARADOCENTE	44		44
PADILLA SALVO ERICK	PARADOCENTE	44		44
REYES LETELIER CYNTHIA	PARADOCENTE	44		44
ESCOBAR SILVA ANDREA	SECRETARIA (O)	44		44
YAÑEZ VALLADARES VIVIANA	SECRETARIA (O)	44		44
ZAVALLA GALARCE JOSE ANTONIO	VIGILANTE NOCTURNO	44		44
N.N.	ADMINISTRATIVO		14	14
N.N.	AUXILIAR DE PÁRVULOS		30	30
		724	44	768

ESCUELA VICTOR NICOLETTI TAMANINI				
NOMBRE	CARGO	Horas Titul.	Horas. Contr.	Total Horas
RODRIGUEZ JIMENEZ ALMUDENA	AUXILIAR DE PÁRVULOS	38		38
BARRALES VILCHES JOSE MIGUEL	AUXILIAR DE SERVICIOS	44		44
MUNOZ TRALPEN ANA	AUXILIAR DE SERVICIOS	44		44
DONOSO ABARCA DIGNA VIRGINIA	PARADOCENTE	44		44
		170	0	170

LICEO BICENTENARIO ORIENTE				
NOMBRE	CARGO	Horas Titul.	Horas. Contr.	Total Horas
BARRERA DROGUETT LORENA	ADMINISTRATIVO (A)	44		44
MALDONADO ROJAS TATIANA DEL CARMEN	ADMINISTRATIVO (A)	44		44
SANFURGO MEJIAS SANDRA NOEMI	ASESOR CENTRO DE ALUMNOS	4		4
LORENZO PEREZ LEYXER	ASISTENTE DE INFORMATICA	34		34
CALDERON MELLA ALEJANDRO VITAL	AUXILIAR DE SERVICIOS	44		44
GOMEZ PINTO HECTOR ARCHIVALDO	AUXILIAR DE SERVICIOS	44		44
LACROIX RIQUELME ANA LUISA	AUXILIAR DE SERVICIOS	44		44
MALDONADO MALDONADO MARCELA ALEJANDRA	AUXILIAR DE SERVICIOS	44		44
MARCHANT SOLARES LUCIA DEL CARMEN	AUXILIAR DE SERVICIOS	44		44
VIVANCO GALVEZ ALBERTO ENRIQUE	AUXILIAR DE SERVICIOS	44		44
MIERES CHAMORRO INGRID JACQUELINE	ENCARGADO (A) BIBLIOTECA	44		44
AGUILERA ALBURQUENQUE JOSE CAMILO	INFORMATICO	44		44
ARCOS ALVEAR MAKARENA	KINESIOLOGO	9		9
ABARCA SEGURA ERNA CECILIA	PARADOCENTE	44		44
ARENAS SILVA CRISTINA ISABEL	PARADOCENTE	44		44
CATALAN URETA CARMEN GLORIA	PARADOCENTE	44		44
MIRANDA SANDOVAL CATTY	PARADOCENTE	44		44
PARDO VALENZUELA IVAN ANDRES	PARADOCENTE	44		44
TORO PARDO CLAUDIO IVAN	PARADOCENTE	44		44
VASQUEZ SOTO ROBINSON JACINTO	PARADOCENTE	44		44
MIRANDA YAÑEZ JAIME SANTIAGO	PORTERO	44		44
MIRANDA LABRA PAOLA	PSICOLOGO (A)	24		24
LEIVA CERON CLAUDIA	SECRETARIA (O)	44		44
OSORIO PINTO IRMA	SECRETARIA (O)	44		44
PIZARRO TARIFEÑO VANESA CAROLINA	SECRETARIA (O)	44		44
ASCENCIO MARQUEZ BERNARDO ANDRES	VIGILANTE NOCTURNO	44		44
MENDEZ REYES EDUARDO HUMBERTO	VIGILANTE NOCTURNO	44		44
VASQUEZ ROJAS ROBINSON LEONARDO	AUXILIAR DE SERVICIOS		24	24
		1083	24	1107

LICEO TOMAS MARIN DE POVEDA				
NOMBRE	CARGO	Horas Titul.	Horas. Contr.	Total Horas
ZAMUDIO PARRAGUEZ PAMELA	ADMINISTRATIVO (A)	44		44
SOTO VALDIVIA FERNANDO	ASISTENTE SOCIAL	10		10
ALVAREZ RETAMAL LUIS	AUXILIAR DE SERVICIOS	44		44
CARRASCO GUERRERO SERGIO	AUXILIAR DE SERVICIOS	44		44
LIZAMA RAMIREZ MARISOL	AUXILIAR DE SERVICIOS	44		44
ROJAS CARO GRACIELA DONATILA	AUXILIAR DE SERVICIOS	44		44
HERRERA CASTRO SOLEDAD DE ROSARIO	ENCARGADO (A) BIBLIOTECA	44		44
SOTO SOTO MARISOL	ENCARGADO (A) BIBLIOTECA	44		44
CABELLO PINO JOHNNY	JEFE ADMINISTRATIVO	44		44
ACEVEDO LEON KAREN ANDREA	PARADOCENTE	44		44
MARDONES FARIAS MARIA DEL CARMEN	PARADOCENTE	44		44
MENESES TERAN CLAUDIO	PARADOCENTE	44		44
ORELLANA QUINTEROS MARISOL	PARADOCENTE	44		44
MAUREIRA MIÑO ELIZABETH CAROLINA	SECRETARIA (O)	44		44
OLATE SANCHEZ GABRIELA	SECRETARIA (O)	44		44
PIZARRO ALARCON TAMARA	SECRETARIA (O)	44		44
GONZALEZ MORAGA ANA ZENOBIA DEL CARMEN	SUPERVISOR DE PRACTICA	7		7
RAMIREZ GONZALEZ MARISOL ANDREA	SUPERVISOR DE PRACTICA	7		7
AGUIRRE RODRIGUEZ RAMON FERNANDO	VIGILANTE NOCTURNO	44		44
VERGARA MEDINA CARLOS ALBERTO	VIGILANTE NOCTURNO	44		44
N.N.	ENC. CONVIVENCIA		22	22
		772	22	794

LICEO LUIS URBINA FLORES				
NOMBRE	CARGO	Horas Titul.	Horas. Contr.	Total Horas
IBAÑEZ MANRIQUEZ JUAN ROBERTO	INFORMATIVO	44		44
MOYA PEREZ ALICIA MERCEDES	ADMINISTRATIVO (A)	25		25
MOLINA ALCAINO JORGE FRANCISCO	ASESOR CENTRO DE ALUMNOS	3		3
BARAHONA LOPEZ ROBERTO JOSE	AUXILIAR DE SERVICIOS	44		44
CAROCA CATALAN JUAN CARLOS BAUTISTA	AUXILIAR DE SERVICIOS	44		44
ESPINOSA JIMENEZ JUAN ALBERTO	AUXILIAR DE SERVICIOS	44		44
REYES ORTIZ MALVINA FILOMENA	AUXILIAR DE SERVICIOS	44		44
VILLANUEVA LUCUMILLA VICTOR HERNAN	AUXILIAR DE SERVICIOS	44		44
GONZALEZ LEYTON AMADA	ENCARGADA DE REGISTRO Y ORDEN DE FACTURAS Y BIENES	12		12
CERON PONCE RENATO FERNANDO	INFORMATICO	44		44
ARCE ZARATE JENNIFER ANGELINA	PARADOCENTE	44		44
CORDERO GUERRERO JUAN	PARADOCENTE	44		44
PAVEZ PINO MARIA INES	PARADOCENTE	44		44
ROJAS ROLDAN JUAN	PARADOCENTE	44		44
ROJAS ROLDAN RAUL ALEJANDRO	PARADOCENTE	44		44
SALINAS IBARRA MARIA JOSE	PARADOCENTE	44		44
ZUNIGA GALVEZ JOSE	PARADOCENTE	44		44
ORELLANA TRINCADO FABIOLA	PSICOLOGO (A)	44		44
LEYTON AYALA ERICA DE LAS MERCEDES	SECRETARIA (O)	44		44
ACEVEDO CACERES JORGE ANTONIO	VIGILANTE NOCTURNO	44		44
		788	0	788

LICEO ELISA ESCOBEDO LA PAZ				
NOMBRE	CARGO	Horas Titul.	Horas. Contr.	Total Horas
KREMER CUEVAS JULIO	AUXILIAR DE SERVICIOS	44		44
LÓPEZ SAAVEDRA JOEL CUSTODIO	AUXILIAR DE SERVICIOS	44		44
DELGADO AGUILERA ALEJANDRO	INFORMATICO	14		14
DUARTE COLMÁN MIRIAM BEATRIZ	PARADOCENTE	44		44
GÓMEZ VEGA MARCELA NORA	PARADOCENTE	44		44
HERNANDEZ DELGADO ROSARIO	PARADOCENTE	30		30
DONOSO CESPEDES GENOVEVA	TRABAJADOR SOCIAL	30		30
N.N.	PSICOLOGO (A)		20	20
N.N.	TECNICO SOCIAL		30	30
N.N.	PARADOCENTE		8	8
		250	58	308

LICEO INDUSTRIAL				
NOMBRE	CARGO	Horas Titul.	Horas. Contr.	Total Horas
SANCHEZ GARRIDO ELENA	ASISTENTE SOCIAL	44		44
BECERRA CELIS SERGIO	AUXILIAR DE SERVICIOS	44		44
FUENTES ABARCA PEDRO ALEJANDRO	AUXILIAR DE SERVICIOS	44		44
HUERTA CADIZ LUCIA FIDELISA	AUXILIAR DE SERVICIOS	44		44
LEYTON VALDIVIA WILY	AUXILIAR DE SERVICIOS	44		44
RIVEROS RIVEROS ROSA ELIANA	AUXILIAR DE SERVICIOS	44		44
TOLEDO ARAVENA MILADY DE LAS MERCEDES	AUXILIAR DE SERVICIOS	44		44
ARIAS VALENZUELA JUDITH ALEJANDRA	ENCARGADA DE BIBLIOTECA	44		44
DIAZ LABRAÑA JOCSAN	ENCARGADO DE MANTENCION	44		44
MOORE GONZALEZ MICHAEL NICOLAS	ENCARGADO DE SEGURIDAD Y PREVENION DE RIESGOS	44		44
ESCOBAR RUBIO LISSETTE	INFORMATICO	44		44
BUSTAMANTE RIOS KATHERINE ALEJANDRA	JEFE ADMINISTRATIVO (A)	44		44
GONZALEZ LOPEZ RUTH MARIBEL	PAÑOLERO (A)	44		44
VENEGAS MUÑOZ MARIELA DEL PILAR	PAÑOLERO (A)	44		44
CONTRERAS DROGUETT JUAN	PARADOCENTE	44		44
FUENTES CARI JUAN CARLOS	PARADOCENTE	44		44
MIRANDA YAÑEZ JOSE MIGUEL	PARADOCENTE	44		44
MOISAN HERNANDEZ INES AMALIA	PARADOCENTE	44		44
POZO ALARCON ALEJANDRA DEL CARMEN	PARADOCENTE	44		44
THOMS HUERTA LUCIA	PARADOCENTE	44		44
ZAMORANO TAPIA JEANETTE	PARADOCENTE	44		44
BURGOS PARDO CARMEN	PSICOLOGO (A)	30		30
ARIAS VALENZUELA SANDRA DE LAS MERCEDES	SECRETARIA (O)	44		44
BUSTOS MIGUELES SONIA	SECRETARIA (O)	44		44
IRRARAZABAL GALAZ NATALIA ANDREA	SECRETARIA (O)	44		44
MORALES LOPEZ CLAUDIA MARCELA	SECRETARIA (O)	44		44
AGUILAR FERNANDEZ DAVID	VIGILANTE NOCTURNO	44		44
PAREDES VILLANUEVA FERNANDO MARCELO	VIGILANTE NOCTURNO	44		44
N.N.	AUXILIAR DE SERVICIOS		35	35
N.N.	AUXILIAR DE SERVICIOS		35	35
N.N.	ENCARGADA DE CONVIVENCIA		44	44
N.N.	PAÑOLERO (A)		35	35
N.N.	PAÑOLERO (A)		35	35
N.N.	PAÑOLERO (A)		44	44
N.N.	PARADOCENTE		35	35
N.N.	PARADOCENTE		35	35
N.N.	SECRETARIA (O)		35	35
N.N.	TECNICO ASISTENTE SOCIAL		44	44
		1218	377	1595
OBS: AUMENTA CARGA HORARIA POR ENTRADA EN FUNCIONAMIENTO JORNADA ADULTOS, TERCERO MEDIO				

PROGRAMA INTEGRACIÓN ESCOLAR
HRS. ASISTENTES DE LA EDUCACION PROYECCION 2022

A continuación se presenta la proyección de horas de técnicos y profesionales (asistentes de la educación) de Proyecto Integración de cada establecimiento.

Esta proyección puede sufrir variaciones dado a que las horas van directamente relacionadas con la cantidad de alumnos incorporados a PIE anualmente.

COLEGIO LA PAZ				
NOMBRE	CARGO	Horas Titul.	Horas. Contr.	Total Horas
DE LA CUADRA PAVEZ ANA NICOLE	FONOAUDIOLOGO (A)	5		5
NAVARRETE VARELA LORENA LILIBETH	KINESIOLOGO	2		2
		7	0	7

ESCUELA CARLOS CONDELL DE LA HAZA				
NOMBRE	CARGO	Horas Titul.	Horas. Contr.	Total Horas
DE LA CUADRA PAVEZ ANA NICOLE	FONOAUDIOLOGO (A)	9		9
PAVEZ CACERES SERGIO NICOLAS	KINESIOLOGO	10		10
		19	0	19

ESCUELA BASICA LO DE LOBO				
NOMBRE	CARGO	Horas Titul.	Horas. Contr.	Total Horas
VALENTINA ANGELICA AGUIRRE VARGAS	PSICOLOGO (A)	2		2
MAKARENA CONSTANZA ARCOS ALVEAR	KINESIOLOGO	12		12
CARLOS IGNACIO REYES PEREZ	FONOAUDIOLOGO (A)	12		12
		26	0	26

ESCUELA COLONIA ESMERALDA				
NOMBRE	CARGO	Horas Titul.	Horas. Contr.	Total Horas
ARENAS MORENO CARLA	PSICOLOGO (A)	25		25
CRUZ MORENO JONATHAN ESTEBAN	KINESIOLOGO	12		12
ROJAS GAETE PILAR TERESITA	ROJAS GAETE PILAR TERESITA	42		42
N.N.	ASISTENTE DE AULA		35	35
N.N.	TRABAJADORA SOCIAL		10	10
		79	45	124

ESCUELA LA ISLA EMMA ESCOBAR DE LAGOS				
NOMBRE	CARGO	Horas Titul.	Horas. Contr.	Total Horas
PEREZ VASQUEZ PAMELA	FONOAUDIOLOGO (A)	17		17
		17	0	17

ESCUELA GUSTAVO BISQUERTT S.				
NOMBRE	CARGO	Horas Titul.	Horas. Contr.	Total Horas
AGUIRRE VARGAS VALENTINA ANGELICA	PSICOLOGO (A)	8		8
DE LA CUADRA PAVEZ ANA NICOLE	FONOAUDIOLOGO (A)	30		30
		38	0	38

ESCUELA FERNANDA AEDO F.				
NOMBRE	CARGO	Horas Titul.	Horas. Contr.	Total Horas
CRUZ MORENO JONATHAN ESTEBAN	KINESIOLOGO	16		16
DIAZ CACERES ALAN FERNANDO	KINESIOLOGO	22		22
GONZALEZ MORALES DANIELA	PSICOLOGO (A)	10		10
MIRANDA PULGAR BRAULIO ANTONIO	TECNICO DIFERENCIAL	35		35
TOLEDO HERRERA LUIS	FONOAUDIOLOGO (A)	24		24
		107	0	107

ESCUELA LUIS GALDAMES				
NOMBRE	CARGO	Horas Titul.	Horas. Contr.	Total Horas
SARRUA BESNIER MARISSA	TECNICO DIFERENCIAL	30		30
		30	0	30

ESCUELA LO CARTAGENA				
NOMBRE	CARGO	Horas Titul.	Horas. Contr.	Total Horas
DIAZ CACERES ALAN FERNANDO	KINESIOLOGO	20		20
GONZALEZ MORALES DANIELA	PSICOLOGO (A)	30		30
PEREZ VASQUEZ PAMELA	FONOAUDIOLOGO (A)	10		10
N.N.	TECNICO DIFERENCIAL		8	8
		60	8	68

ESCUELA REPUBLICA ALEMANIA				
NOMBRE	CARGO	Horas Titul.	Horas. Contr.	Total Horas
ALVARADO VILLEGAS RENATA EMILIA	FONOAUDIOLOGO (A)	10		10
FLORES DROGUETT GISELLE FERNANDA	FONOAUDIOLOGO (A)	41		41
PAVEZ CACERES SERGIO NICOLAS	KINESIOLOGO	14		14
N.N.	PARADOCENTE Y TECNICO DIFERENCIAL APOYO ALUMNOS N.E.E		44	44
		65	44	109

ESCUELA SANTA TERESA DE AVILA				
NOMBRE	CARGO	Horas Titul.	Horas. Contr.	Total Horas
ARRIAGADA ROJAS CRISTOFER RAFAEL	FONOAUDIOLOGO (A)	26		26
		26	0	26

ESCUELA APALTA				
NOMBRE	CARGO	Horas Titul.	Horas. Contr.	Total Horas
NEVEU CUNCHILLOS NICOLE	FONOAUDIOLOGO (A)	20		20
PAVEZ CACERES SERGIO NICOLAS	KINESIOLOGO	12		12
SEPULVEDA GARCIA BARBARA	TECNICO DIFERENCIAL	38		38
		70	0	70

ESCUELA LOS CHOAPINOS				
NOMBRE	CARGO	Horas Titul.	Horas. Contr.	Total Horas
NAVARRETE VARELA LORENA LILIBETH	KINESIOLOGO	9		9
NUÑEZ ACUÑA MARILYN DENISSE	FONOAUDIOLOGO (A)	17		17
		26	0	26

ESCUELA VICENTE HUIDOBRO				
NOMBRE	CARGO	Horas Titul.	Horas. Contr.	Total Horas
ADASME BARRERA VALENTINA GRACE	FONOAUDIOLOGO (A)	16		16
CRUZ MORENO JONATHAN ESTEBAN	KINESIOLOGO	16		16
FLORES ARANEDA LUISA CAROLINA	TECNICO DIFERENCIAL	38		38
		70	0	70

ESCUELA VICTOR NICOLETTI TAMANINI				
NOMBRE	CARGO	Horas Titul.	Horas. Contr.	Total Horas
ALVARADO VILLEGAS RENATA EMILIA	FONOAUDIOLOGO (A)	8		8
CORDOBA GARRIDO VICTOR MANUEL	KINESIOLOGO	36		36
ORELLANA RIVEROS VERONICA	ASISTENTE DE AULA	38		38
		82	0	82

ESCUELA EL NARANJAL				
NOMBRE	CARGO	Horas Titul.	Horas. Contr.	Total Horas
HUERTA MELLA MARCELA CATALINA	FONOAUDIOLOGO (A)	44		44
PEREZ VASQUEZ PAMELA	FONOAUDIOLOGO (A)	17		17
TRONCOSO PULGAR CAROLINA EUGENIA	FONOAUDIOLOGO (A)	35		35
LEON GONZALEZ BARBARA	PSICOLOGO (A)	44		44
MIRANDA LABRA VALESKA PAOLA	PSICOLOGO (A)	18		18
GUAJARDO IBARRA MARION FRANCESCA	TECNICO DIFERENCIAL	30		30
ROMERO GONZALEZ FRANCISCA	TECNICO DIFERENCIAL	44		44
		232	0	232

LICEO BICENTENARIO ORIENTE				
NOMBRE	CARGO	Horas Titul.	Horas. Contr.	Total Horas
ARRIAGADA SEPULVEDA MARCELA BEATRIZ	FONOAUDIOLOGO (A)	8		8
MOLINA MELENDEZ TAMARA KARINA	ASISTENTE DE AULA	38		38
		46	0	46

PLAN DE MEJORAMIENTO EDUCATIVO (PME-SEP)
HRS. ASISTENTES DE LA EDUCACION PROYECCION 2022

A continuación se presenta la proyección de horas DE Asistentes de la Educación de PME-SEP de cada establecimiento.

Esta proyección puede sufrir variaciones dado a que las horas van directamente relacionadas con el plan de mejoramiento educativo de cada establecimiento.

COLEGIO LA PAZ				
NOMBRE	CARGO	Horas Titul.	Horas. Contr.	Total Horas
ACEVEDO PERIALES BARBRA NATALIA	ASISTENTE DE AULA	35		35
BRAVO PEREZ CAROLINA VALESCA	ASISTENTE DE AULA	31		31
CANDIA GONZALEZ CAROLINA YUDID	ASISTENTE SOCIAL	35		35
GARCIA FUENTES EDITH	ADMINISTRATIVO (A)	40		40
GONZALEZ CARREÑO JUANA ANDREA	ASISTENTE DE AULA	35		35
HIDALGO PAVEZ NATALIA	ASISTENTE DE AULA	31		31
LARA MUÑOZ PAULINA	ASISTENTE DE AULA	30		30
MARTINEZ GONZALEZ NICOLE ANDREA	ASISTENTE DE AULA	35		35
MIRANDA BALTRA CLAUDIA ALEJANDRA	SECRETARIA (O)	44		44
MOLINA PLAZA ROSE MARIE	PARADOCENTE	35		35
OGAZ ORELLANA MARIA	PARADOCENTE	44		44
TAPIA DOMINGUEZ CLAUDIA ANDREA	MONITOR TALLER	44		44
N.N.	KINESIOLOGO		3	3
N.N.	ASISTENTE DE AULA		30	30
N.N.	INFORMATICO		35	35
N.N.	FONOAUDIOLOGO (A)		35	35
N.N.	PSICOLOGO (A)		40	40
N.N.	MONITOR TALLER		12	12
		439	155	594

ESCUELA CARLOS CONDELL DE LA HAZA				
NOMBRE	CARGO	Horas Titul.	Horas. Contr.	Total Horas
CATALAN ROJAS YESSICA DEL PILAR	MONITOR TALLER	40		40
FUENZALIDA GODOY ENRIQUE SEBASTIAN	PARADOCENTE	35		35
GONZALEZ SAAVEDRA JOCELYN ALEJANDRA	ASISTENTE SOCIAL	22		22
JIMENEZ GONZALEZ EVELYN MARCELA	PSICOLOGO (A)	20		20
OROSTEGUI ROMERO ANA FERNANDA	ENCARGADO (A) BIBLIOTECA	30		30
PEREZ CALDERON SOFIA ELIZABETH	TECNICO DIFERENCIAL	35		35
ROMAN YAÑEZ ESTEFANIA	TECNICO DIFERENCIAL	35		35
		217	0	217

ESCUELA BASICA LO DE LOBO				
NOMBRE	CARGO	Horas Titul.	Horas. Contr.	Total Horas
SOFIA ANDREA CORNEJO SALAZAR	ASISTENTE DE AULA	35		35
VERONICA SHUJANG ROJAS SAAVEDRA	ASISTENTE SOCIAL	22		22
CLAUDIA ROMINA PLAZA MUÑOZ	ASISTENTE AULA	13		13
AMADA LABRA REYES	MONITOR CONVIVENCIA ESCOLAR	44		44
CRISTIAN ORELLANA QUINTEROS	PARADOCENTE	4		4
VALENTINA ANGELICA AGUIRRE VARGAS	PSICOLOGO (A)	10		10
		128	0	128

ESCUELA HUILQUIO EL CERRILLO				
NOMBRE	CARGO	Horas Titul.	Horas. Contr.	Total Horas
ESPINOZA CACERES SUSANA BERNARDITA	ASISTENTE DE AULA	38		38
PINO ROMO NATALIA	ASISTENTE SOCIAL	20		20
RUBIO GARCIA SEBASTIAN ARMANDO	INFORMATICO	5		5
		63	0	63

ESCUELA FERNANDA AEDO F.				
NOMBRE	CARGO	Horas Titul.	Horas. Contr.	Total Horas
CARMONA VENEGAS ANITA DEL PILAR	ADMINISTRATIVO (A)	44		44
DIAZ PALMA MARCELA JEANETTE	ADMINISTRATIVO (A)	38		38
FIGUEROA DIAZ PATRICIA SORAYA	ADMINISTRATIVO (A)	44		44
FERNANDEZ CARRASCO MARISOL	ASISTENTE DE AULA	33		33
GARRIDO IBAÑEZ MARIA ROSARIO	PSICOLOGO (A)	35		35
JARA POZO FABIOLA LISETTE	ASISTENTE DE AULA	33		33
MOSCOSO OSORIO GILDA	ASISTENTE DE AULA	33		33
MUÑOZ BERRIOS MILZA YANINA	ASISTENTE SOCIAL	44		44
OLEA ACEVEDO PAOLA ANDREA	ASISTENTE DE AULA	33		33
RAMIREZ ORTEGA PABLO ANDRES	INFORMATICO	44		44
SUAREZ MELLADO MARIA LORETO	ASISTENTE DE AULA	34		34
VARAS SOTO ISIS KAREN	ASISTENTE DE AULA	33		33
SILVA DIAZ ELISA NATALIA	FONOAUDIOLOGO (A)	44		44
VEGA VALENZUELA MARIA JOSE	ASISTENTE DE AULA	35		35
		527	0	527

ESCUELA COLONIA ESMERALDA				
NOMBRE	CARGO	Horas Titul.	Horas. Contr.	Total Horas
ARENAS MORENO CARLA	PSICOLOGO (A)	19		19
ARIAS REYES MARIELA INES	ASISTENTE DE AULA	38		38
BERRIOS MARIQUEO JENIFER ESTER	ASISTENTE SOCIAL	25		25
DIAZ ARAVENA NATACHA	ASISTENTE DE AULA	40		40
ESPRONCEDA NARANJO ROSA	AUXILIAR DE SERVICIOS	4		4
NUÑEZ NUÑEZ MARTIN	ASISTENTE DE AULA	30	14	44
ROJAS VARGAS HUGO ANDRES	INFORMATICO	44		44
SEPULVEDA NOVOA SANDRA DE LAS MERCEDES	ASISTENTE DE AULA	38		38
TORRES MARIN AILINE CECILIA	ASISTENTE DE AULA	38		38
VALDES SALINAS FRANCISCO FERNANDO	INSTRUCTOR DE BANDA	8		8
VARGAS VALDES ALEJANDRA DEL CARMEN	AUXILAR DE PÁRVULOS	8		8
ZAMORA GONZALEZ CLAUDIO ALEJANDRO	ADMINISTRATIVO (A)	44		44
		336	14	350
OBSERVACIONES: Por readecuación de recursos SEP y reestructuración de las necesidades administrativas del establecimiento se pone termino al contrato de la siguiente funcionaria				
Docentes	Hrs. que disminuyen			
TERESA MOLINA REYES	44			

ESCUELA MANUEL FCO. CORREA M.				
NOMBRE	CARGO	Horas Titul.	Horas. Contr.	Total Horas
ARCOS ALVEAR MAKARENA CONSTANZA	KINESIOLOGO	21		21
BECERRA AGUIRRE MARJORIE ALEXTER	FONOAUDIOLOGO (A)	44		44
MOYANO QUEZADA LORENA	TECNICO DIFERENCIAL	38		38
AGUILERA ROJAS CLAUDIA ANDREA	ASISTENTE DE AULA	33		33
ARAYA BAEZA JUAN ANDRES	MONITOR TALLER	30		30
FARIAS CORNEJO MARIZA DEL CARMEN	ASISTENTE DE AULA	33		33
MARIN URZUA ALICIA DEL CARMEN	ASISTENTE DE AULA	33		33
MUÑOZ RIQUEIRO NATALIA VALENTINA	ASISTENTE DE AULA	33		33
PEREZ VALDES YANET IVONNE	ADMINISTRATIVO (A)	44		44
RAMOS BANDA MARIA PAULINA	PARAMEDICO	35		35
VASQUEZ SALDIVIA MARCELA AURORA	ASISTENTE SOCIAL	44		44
N.N.	TECNICO SOCIAL		30	30
N.N.	PSICOLOGO		30	30
N.N.	ADMINISTRATIVO (A)		44	44
		388	104	492

ESCUELA LA ISLA EMMA ESCOBAR DE LAGOS				
NOMBRE	CARGO	Horas Titul.	Horas. Contr.	Total Horas
ASCENCIO ZUÑIGA RAUL ALEJANDRO	INFORMATICO	44		44
GARRIDO GUAJARDO VANESSA LEXANDRA	PSICOLOGO (A)	24		24
GATICA RAMIREZ ANGELICA MARGARITA	ASISTENTE DE AULA	30		30
IBARRA GALVEZ CAROLINA ANDREA	ASISTENTE SOCIAL	30		30
PACHECO SUAREZ MARCELA	ASISTENTE DE AULA	35		35
PARRAGUEZ TERAN BENJAMIN SALVADOR	MONITOR TALLER	26		26
VALENZUELA VALENZUELA JUANA ROSA	ASISTENTE DE AULA	30		30
N.N.	SECRETARIA (0)		38	38
		219	38	257

ESCUELA GUSTAVO BISQUERTT S.				
NOMBRE	CARGO	Horas Titul.	Horas. Contr.	Total Horas
AGUIRRE VARGAS VALENTINA ANGELICA	PSICOLOGO (A)	20		20
CANALES SAN MARTIN ELIZABETH	ASISTENTE DE AULA	21		21
LORCA ALCAIDE NATALIA ROSA	MONITOR CONVIVENCIA ESCOLAR	20		20
MEZA PINO MARCELA ALEJANDRA	ASISTENTE SOCIAL	20		20
N.N.	MONITOR CONVIVENCIA ESCOLAR		20	20
		81	20	101

ESCUELA REPUBLICA ALEMANIA				
NOMBRE	CARGO	Horas Titul.	Horas. Contr.	Total Horas
ACEVEDO PEREZ FRANCISCA	ASISTENTE DE AULA	35		35
DURAN ABARCA DANIELA ALEJANDRA	ASISTENTE DE AULA	38		38
GOMEZ SAEZ ELIZABETH	ASISTENTE DE AULA	35		35
JIMENEZ OSORIO PAULINA MARGARITA	ASISTENTE DE AULA	35		35
MARIN URZUA JENNIFER ALEJANDRA	ASISTENTE DE AULA	35		35
ROMERO CABRERA PATRICIA FERNANDA	ASISTENTE DE AULA	35		35
HUERTA YAÑEZ ROMINA	ASISTENTE SOCIAL	40		40
ALVARADO VILLEGAS RENATA EMILIA	FONOAUDIOLOGO (A)	2		2
PAVEZ CACERES SERGIO NICOLAS	KINESIOLOGO	3		3
FLORES GONZALEZ BETTY	PSICOLOGO (A)	40		40
SOTO CORNEJO KATHY LORENA	PSICOLOGO (A)	44		44
N.N.	ASISTENTE DE AULA		35	35
N.N.	ASISTENTE DE AULA		35	35
		342	70	412

ESCUELA LUIS GALDAMES				
NOMBRE	CARGO	Horas Titul.	Horas. Contr.	Total Horas
AEDO TORRES LESLY CAROLA	PARADOCENTE Y TECNICO DIFERENCIAL APOYO ALUMNOS N.E.E	30		30
ALVAREZ GAJARDO FRANCISCO ELEUTERIO	MONITOR CONVIVENCIA ESCOLAR	44		44
ARIAS PARDO MYRIAM ROSA	ADMINISTRATIVO (A)	44		44
BANDA JIMENEZ IVONNE	ASISTENTE DE AULA	30		30
BECERRA ORTIZ TATIANA SOLEDAD	TECNICO DIFERENCIAL	30		30
CABRERA PEREZ MONICA	ASISTENTE DE AULA	40		40
CASTRO UZQUEDA MONICA	FONOAUDIOLOGO (A)	40		40
CONTADOR ROMAN YADHIRA	MONITOR CONVIVENCIA ESCOLAR	30		30
CORNEJO ARRIAGADA JAVIERA	MONITOR TALLER	8		8
CORREA SOTO WILMA GRIMANESA	ASISTENTE DE AULA	30		30
DIAZ LISBOA KARLA ESTEFANIE	PARADOCENTE	44		44
DURAN VEAS CATALINA LETICIA	ASISTENTE DE AULA	30		30
ESTRADA SILVA DEYSI ALEJANDRA	ASISTENTE DE AULA	30		30
FARIAS GONZALEZ CARMEN ALEJANDRA	ASISTENTE SOCIAL	44		44
FAUNES TAPIA VADIR ALEJANDRO	INFORMATICO	44		44
FLORES NUÑEZ DANIELA DE LA LUZ	ASISTENTE DE AULA	30		30
MENESES RAAD ESTEFANIA	ADMINISTRATIVO (A)	44		44
MUÑOZ ARANGUIZ BIANCA PETRONILA	PARADOCENTE	44		44
NAVARRETE VARELA LORENA LILIBETH	KINESIOLOGO	33		33
OLIVOS REYES PAULA ALEXANDRA	ASISTENTE DE AULA	30		30
ORELLANA GALLARDO MELISA NICOLE	PSICOLOGO (A)	44		44
POBLETE REYES CAMILA EUGENIA	ADMINISTRATIVO (A)	33		33
RAMIREZ REYES VIVIAN CAROLINA	PSICOLOGO (A)	44		44
RAMIREZ VALENZUELA MARIA FERNANDA	ASISTENTE DE AULA	30		30
REYES PEREZ CARLOS IGNACIO	FONOAUDIOLOGO (A)	25		25
RIVEROS AGUILERA NADIA DE LOS ANGELES	ASISTENTE DE AULA	37		37
ROSAS OLIVOS MONICA GRACIELA	FONOAUDIOLOGO (A)	40		40
SAAVEDRA NUÑEZ PAMELA ALEJANDRA	ASISTENTE DE AULA	30		30
TORRES ROA DEBORA	ASISTENTE DE AULA	30		30
N.N.	ADMINISTRATIVO (A)		44	44
ULLOA ROMAN MICHELLE CAROLINA	AUXILAR DE PÁRVULOS	30		30
VARGAS VEGA GEISSY VIVIANA	ASISTENTE DE AULA	30		30
		1072	44	1116

ESCUELA LO CARTAGENA				
NOMBRE	CARGO	Horas Titul.	Horas. Contr.	Total Horas
DURAN ACEITUNO VIVIANA GRACE	ASISTENTE DE AULA	30		30
VENEGAS VEGA PATRICIA	ADMINISTRATIVO (A)	38		38
N.N.	ASISTENTE DE AULA		34	34
		68	34	102

ESCUELA APALTA				
NOMBRE	CARGO	Horas Titul.	Horas. Contr.	Total Horas
RODRIGUEZ ZAMORA MARCOS ANTONIO	ADMINISTRATIVO (A)	38		38
VALDES TOLEDO MARIA JOSE	ASISTENTE DE AULA	30		30
ZUÑIGA PROBOTS MARCELA DEL CARMEN	ASISTENTE DE AULA	30		30
CALIBAR QUINTEROS VALENTINA IGNACIA	ASISTENTE SOCIAL	20		20
GARCIA SALINAS MARIO ANTONIO	ENCARGADO (A) CONVIVENCIA ESCOLAR	30		30
GOMEZ ZUÑIGA MARIA FERNANDA	FONOAUDIOLOGO (A)	20		20
SANCHEZ LUCERO LUIS AURELIO	INFORMATICO	44		44
DIAZ CAMPOS FRANCISCA ANDREA	PSICOLOGO (A)	20		20
PALOMINOS MUÑOZ TATIANA	TECNICO DIFERENCIAL	35		35
LEAL ABELLO TIRCI	TECNICO DIFERENCIAL	38		38
		305	0	305

ESCUELA SANTA TERESA DE AVILA				
NOMBRE	CARGO	Horas Titul.	Horas. Contr.	Total Horas
BRAVO CAROCA BARBARA	ASISTENTE SOCIAL	30		30
BUSTAMANTE DIAZ JORGE EDUARDO	PARADOCENTE	44		44
CANALES ESPINOZA PABLO ANTONIO	INFORMATICO	44		44
CUEVAS FUENTES MAGDALENA	ASISTENTE DE AULA	38		38
ESPINOZA CALDERON ALEJANDRA DE LAS MERCEDES	ASISTENTE DE AULA	44		44
ESPINOZA MOSCOSO JEANNETTE DEL CARMEN	ASISTENTE DE AULA	30		30
RAMOS PEREZ MARIA ISABEL	ASISTENTE DE AULA	34		34
N.N.	PSICOLOGO (A)		30	30
N.N.	ASISTENTE DE AULA		30	30
N.N.	ASISTENTE DE AULA		34	34
		264	94	358

ESCUELA LOS CHOAPINOS				
NOMBRE	CARGO	Horas Titul.	Horas. Contr.	Total Horas
ARENAS SALDIVIA BIANCA DANIELA	ASISTENTE DE AULA	36		36
CARRASCO MARIN VIDIA	MONITOR TALLER	14		14
HUERTA JIMENEZ GABRIELA ANDREA	ASISTENTE DE AULA	38		38
		88	0	88

ESCUELA MARTA AVARIA SALVATIERRA				
NOMBRE	CARGO	Horas Titul.	Horas. Contr.	Total Horas
NUÑEZ PEREZ RENATA GRISEL	ASISTENTE SOCIAL	10		10
VASQUEZ BUSTAMANTE JOHANNA VANESSA	ASISTENTE DE AULA	30		30
N.N.	INFORMATICO		10	10
		40	10	50

ESCUELA VICENTE HUIDOBRO				
NOMBRE	CARGO	Horas Titul.	Horas. Contr.	Total Horas
ADASME BARRERA VALENTINA GRACE	FONOAUDIOLOGO (A)	4		4
ARAVENA ALISTE VICTORIA	ASISTENTE DE AULA	38		38
FLORES ARANEDA LUISA CAROLINA	TECNICO DIFERENCIAL	6		6
JIMENEZ GONZALEZ EVELYN MARCELA	PSICOLOGO (A)	20		20
LUDUEÑA HERRERA VALENTINA CECILIA	PARADOCENTE	38		38
MEZA PINO MARCELA ALEJANDRA	ASISTENTE SOCIAL	20		20
MOYA CARMONA MATIAS LUIS	INFORMATICO	44		44
RUIZ DIAZ FRANCISCA LORENA	ASISTENTE DE AULA	36		36
SANTIBAÑEZ HERRERA VIVIANA JUDITH	ENCARGADO (A) BIBLIOTECA	16		16
N.N.	MONITOR TALLER		30	30
N.N.	ASISTENTE DE AULA		30	30
N.N.	ASISTENTE DE AULA		38	38
N.N.	ASISTENTE DE AULA		30	30
		222	128	350

ESCUELA EL NARANJAL				
NOMBRE	CARGO	Horas Titul.	Horas. Contr.	Total Horas
CATALAN JIMENEZ KAREN EDITH	ADMINISTRATIVO (A)	43		43
MORA SAAVEDRA JAIME FRANCISCO	ADMINISTRATIVO (A)	38		38
RIVERA MOYANO ERICA VIVIANA	ADMINISTRATIVO (A)	43		43
SALINAS TONCIO MARIA EUGENIA	ADMINISTRATIVO (A)	43		43
ARENAS SILVA NINOSKA NATACHA	ASISTENTE DE AULA	30		30
BENAVIDES CORNEJO YERCA ANDREA	ASISTENTE DE AULA	30		30
BIRON GONZALEZ VIVIANA	ASISTENTE DE AULA	30		30
CORTEZ ARENAS CONSTANZA MARIA PAZ	ASISTENTE DE AULA	30		30
GALVEZ CONTRERAS EUGENIA RAMONA DEL CARMEN	ASISTENTE DE AULA	34		34
GOMEZ REYES DANIELA FERNANDA	ASISTENTE DE AULA	30		30
HUILCALEO ZAVARIA ADRIANA ODETTE	ASISTENTE DE AULA	30		30
LAGOS MOSCOSO ROXANA	ASISTENTE DE AULA	30		30
LEON MARIN CRISTINA DEL CARMEN	ASISTENTE DE AULA	30		30
MARCHANT BOURGUETT ANDREA	ASISTENTE DE AULA	30		30
OLAVE PAREDES FRANCISCA CLAUDIA NELLY	ASISTENTE DE AULA	30		30
RIVEROS AGUILERA NADIA DE LOS ANGELES	ASISTENTE DE AULA	7		7
VALLEJOS VALLEJOS KARINA FERNANDA	ASISTENTE DE AULA	30		30
ABARCA LEIVA VALERIA JAZMIN	ASISTENTE SOCIAL	30		30
JARAMILLO PEREZ EDMUNDO MANUEL	ASISTENTE SOCIAL	44		44
ZELADA URRRA CLAUDIA	ASISTENTE SOCIAL	41		41
GONZALEZ CORONA MARIA PAZ	AUXILAR DE PÁRVULOS	4		4
WILSON FERRER DANIELA PAZ	FONOAUDIOLOGO (A)	44		44
FARIAS VIVEROS DANIELA BEATRIZ	INFORMATICO	38		38
LADRON DE GUEVARA SOTO HECTOR GONZALO	KINESIOLOGO	44		44
BASCUÑAN SANTANDER INGRID ELENA	MONITOR CONVIVENCIA ESCOLAR	42		42
GAETE TOLEDO LIDIA SOLEDAD	MONITOR CONVIVENCIA ESCOLAR	30		30
MATURANA LORCA MARITZA	MONITOR CONVIVENCIA ESCOLAR	30		30
PINO RIVEROS CLARA	MONITOR CONVIVENCIA ESCOLAR	44		44
N.N.	ADMINISTRATIVO (A)		30	30
DIAZ SEPULVEDA ANDRES ALFONSO	MONITOR TALLER	30		30
AGUILAR GAJARDO RODRIGO ERNESTO	PSICOLOGO (A)	44		44
		1003	30	1033

ESCUELA VICTOR NICOLETTI TAMANINI				
NOMBRE	CARGO	Horas Titul.	Horas. Contr.	Total Horas
FARIAS CAVIERES MARCELA DEL PILAR	ASISTENTE DE AULA	38		38
FIGUEROA DONOSO VERONICA ROSARIO	ASISTENTE DE AULA	38		38
GOMEZ ABARCA ALEJANDRA DEL CARMEN	ASISTENTE DE AULA	38		38
GONZALEZ LOPEZ NATALI VICTORIA	ASISTENTE DE AULA	38		38
MUTIS VALDES TIARE MARCELA	ASISTENTE DE AULA	38		38
MIRANDA CABELLO HERNAN CRISTOBAL	ASISTENTE SOCIAL	20		20
ARRIAGADA SEPULVEDA MARCELA BEATRIZ	FONOAUDIOLOGO (A)	36		36
NUÑEZ NUÑEZ RICARDO NICOLAS	INFORMATICO	44		44
VARGAS PAILLACAR EMA JACQUELINE	PSICOLOGO (A)	20		20
OLAVE GUTIERREZ ALEXANDRA	TECNICO DIFERENCIAL	38		38
CONTRERAS CALDERON CLAUDIA PATRICIA	TERAPEUTA OCUPACIONAL	25		25
		373	0	373

ESCUELA VILLA DEL COBIL				
NOMBRE	CARGO	Horas Titul.	Horas. Contr.	Total Horas
GUZMAN GUTIERREZ MELISSA	ASISTENTE DE AULA	34		34
NUÑEZ PEREZ RENATA GRISEL	ASISTENTE SOCIAL	10		10
TOLEDO HERRERA LUIS	FONOAUDIOLOGO	10		10
N.N.	PSICOLOGO (A)		10	10
N.N.	ASISTENTE DE AULA		36	36
N.N.	TERAPEUTA OCUPACIONAL		8	8
		54	54	108

LICEO INDUSTRIAL				
NOMBRE	CARGO	Horas Titul.	Horas. Contr.	Total Horas
MARQUEZ SALAZAR FRESIA CAROLINA	ADMINISTRATIVO (A)	30		30
OSORIO GOMEZ FELIPE	INFORMATICO	44		44
N.N.	COORD. EDUC. ADULTO		44	44
N.N.	PSICOLOGO (A)		22	22
N.N.	HRS. TALLER (a distribuir)		12	12
		74	78	152

LICEO BICENTENARIO ORIENTE				
NOMBRE	CARGO	Horas Titul.	Horas. Contr.	Total Horas
DEL BARRIO ARCOS LAURA ANTONELLA	MONITOR TALLER	10		10
JARA ARCE VERONICA JENNIFER	PSICOLOGO (A)	44		44
LIZANA BARRIA VALENTINA SOFIA	PSICOLOGO (A)	15		15
MUÑOZ QUEZADA LORETA	ASISTENTE SOCIAL	30		30
ROMAN JORQUERA MAURICIO ALEJANDRO	MONITOR CONVIVENCIA ESCOLAR	40		40
VALENZUELA CARVAJAL JUAN PABLO	ADMINISTRATIVO (A)	44		44
N.N.	ADMINISTRATIVO (A)		44	44
VALENZUELA RIQUELME VALESKA	ASISTENTE SOCIAL	25		25
		208	44	252

LICEO TOMAS MARIN DE POVEDA				
NOMBRE	CARGO	Horas Titul.	Horas. Contr.	Total Horas
ACEVEDO DIAZ ANA MACARENA	ADMINISTRATIVO (A)	40		40
ANGEL BARRIA JOSELIN MARCELA	ENCARGADO (A) CONVIVENCIA ESCOLAR	20		20
DELGADO AGUILERA ALEJANDRO	INFORMATICO	30		30
MIRANDA RAMIREZ MANUEL ROGELIO	PARADOCENTE	44		44
SARMIENTO VALENCIA PATRICIA	PSICOLOGO (A)	6		6
SOTO VALDIVIA FERNANDO	ASISTENTE SOCIAL	30		30
		170	0	170

LICEO LUIS URBINA FLORES				
NOMBRE	CARGO	Horas Titul.	Horas. Contr.	Total Horas
BRITO BRAVO CONSTANZA MARIA	ASISTENTE SOCIAL	44		44
CUEVAS CAMPOS FRANK	MONITOR TALLER	38		38
DIAZ ASCUI KATTY MILITZA	PARADOCENTE	44		44
GONZALEZ GAMALLO IVAN	MONITOR TALLER	35		35
GONZALEZ LEYTON AMADA	ADMINISTRATIVO (A)	32		32
MUÑOZ MADRID CARLOS SEGUNDO	ENC. INVERTARIO	44		44
N.N.	ADMINISTRATIVO (A)		44	44
VEGA LEYTON FRANCISCO ANTONIO	PARADOCENTE	44		44
		281	44	325

DOTACION JARDINES AÑO 2022

HORAS

ESTABLECIMIENTO	DIRECTORA		ADMINISTRATIVO		EDUCADORA DE PÁRVULOS		TECNICO EN PÁRVULOS		AUXILIAR DE SERVICIOS		TOTAL HORAS
	Titular	Contrata	Titular	Contrata	Titular	Contrata	Titular	Contrata	Titular	Contrata	
JARDIN INFANTIL PADRE HURTADO	44				132		308		44		528
SALA CUNA Y JARDIN INFANTIL LOS NARANJITOS	44		44		220		572		44	44	968
SALA CUNA Y JARDIN INFANTIL LOS LOBITOS	44				88		220		44		396
SALA CUNA LA CUNCUNITA L.U.F.	44						132		44		220
SALA CUNA Y JARDIN LAS ORUGUITAS LOS ESPINOS	44				88		264		44		440
SALA CUNA Y JARDIN DIENTE DE LECHE (Piscina Norte)	44				88		308			44	484
SALA CUNA Y JARDIN COLORIN COLORADO (Piscina Sur	44				132		440		44		660
TOTAL	308	0	44	0	748	0	2244	0	264	88	3696

DETALLE DOTACIÓN JARDINES AÑO 2022 POR ESTABLECIMIENTO**JARDIN INFANTIL PADRE HURTADO**

Personal	Cargo o Función	Horas
CARREÑO JARA ELSA EDITH	DIRECTORA	44
ARTIGA ARTIGA JOCELYN	EDUCADORA DE PÁRVULOS	44
PIÑA ORTIZ MARIA CRISTINA	EDUCADORA DE PÁRVULOS	44
RIVERA SUAREZ JOCELYN LEONTINA	EDUCADORA DE PÁRVULOS	44
AGUILERA GALVEZ GABRIELA.	TECNICO EN EDUCACION PARVULARIA	44
CARRASCO MIÑO CLAUDIA	TECNICO EN EDUCACION PARVULARIA	44
COVARRUBIAS RAMIREZ FRANCISCA	TECNICO EN EDUCACION PARVULARIA	44
FARFAN PADILLA MARIA BELEN	TECNICO EN EDUCACION PARVULARIA	44
GONZALEZ VIDAL ROXANA ANDREA	TECNICO EN EDUCACION PARVULARIA	44
MARTINEZ CAÑEDO MONICA MARITZA	TECNICO EN EDUCACION PARVULARIA	44
REYES MIRANDA ROSA	TECNICO EN EDUCACION PARVULARIA	44
TAMAYO CABELLO ANGELA DE LAS MERCEDES	AUXILIAR DE SERVICIOS	44
	TOTAL	528

SALA CUNA Y JARDIN INFANTIL LOS NARANJITOS

Personal	Cargo o Función	Horas
PINTO MIRANDA CAROLINA	DIRECTORA	44
CABEZA NUÑEZ PAOLA ANDREA	EDUCADORA DE PÁRVULOS	44
DEL PINO DIAZ VERONICA	EDUCADORA DE PÁRVULOS	44
DIAZ GARCIA VICTORIA DEL PILAR	EDUCADORA DE PÁRVULOS	44
RAMIREZ MELLA ZAIDA	EDUCADORA DE PÁRVULOS	44
ZAMUDIO CERON BARBARA ALEJANDRA	EDUCADORA DE PÁRVULOS	44
AGUILERA GALVEZ CAROLINA PATRICIA	TECNICO EN EDUCACION PARVULARIA	44
ALARCON MARIN MONICA DE LOS ANGELES	TECNICO EN EDUCACION PARVULARIA	44
ASCENCIO SALINAS GLADYS	TECNICO EN EDUCACION PARVULARIA	44
COLLAO LOBOS KAREN	TECNICO EN EDUCACION PARVULARIA	44
CORNEJO SALAZAR PAULINA	TECNICO EN EDUCACION PARVULARIA	44
GOMEZ SOTO MARIA TERESA	TECNICO EN EDUCACION PARVULARIA	44
MIRANDA VIDAL JENNY ANDREA	TECNICO EN EDUCACION PARVULARIA	44
MUÑOZ CORNEJO CARLA	TECNICO EN EDUCACION PARVULARIA	44
ORTIZ MARIN MARCIA KARINA	TECNICO EN EDUCACION PARVULARIA	44
SAEZ DIAZ CLAUDIA DEL PILAR	TECNICO EN EDUCACION PARVULARIA	44
SILVA TARISFEÑO MARIA VICTORIA	TECNICO EN EDUCACION PARVULARIA	44
SOTO SOTO SARA	TECNICO EN EDUCACION PARVULARIA	44
YAÑEZ GONZALEZ MARCELA	TECNICO EN EDUCACION PARVULARIA	44
BEINN DEL RIO ANA VIRGINIA	AUXILIAR DE SERVICIOS	44
N.N.	AUXILIAR DE SERVICIOS	44
SANCHEZ BRAVO TABITA ANDREA	ADMINISTRATIVO JARDINES	44
	TOTAL	968

SALA CUNA Y JARDIN INFANTIL INFANTIL LOS LOBITOS

Personal	Cargo o Función	Horas
OLIVARES BARRERA MARIA PAZ	DIRECTOR (A)	44
CESPEDES PEREZ CINTHYA	EDUCADORA DE PÁRVULOS	44
RODRIGUEZ FIGUEROA GLORIA ESTER	EDUCADORA DE PÁRVULOS	44
MADRID ESPINOZA GABRIELA	TECNICO EN EDUCACION PARVULARIA	44
PEREZ ESPINOZA MONICA DEL CARMEN	TECNICO EN EDUCACION PARVULARIA	44
RIOS MUÑOZ KATHERINE ANDREA	TECNICO EN EDUCACION PARVULARIA	44
ROJAS ROJAS ANA LUISA	TECNICO EN EDUCACION PARVULARIA	44
VIDAL ARENAS FRANCISCA	TECNICO EN EDUCACION PARVULARIA	44
MEZA VICENCIO EDITH ISABEL	AUXILIAR DE SERVICIOS	44
	TOTAL	396

SALA CUNA LA CUNCUNITA (L.U.F.)

Personal	Cargo o Función	Horas
ROJAS TOLSON FRANCISCA	DIRECTORA	44
ABARCA VARGAS ANA KATHERINA	TECNICO EN EDUCACION PARVULARIA	44
FUENTES SAAVEDRA GUADALUPE DEL CARMEN	TECNICO EN EDUCACION PARVULARIA	44
ZAMORANO GOMEZ ELIZABETH	TECNICO EN EDUCACION PARVULARIA	44
DIAZ OLEA JOHANNA ISABEL	AUXILIAR DE SERVICIOS	44
	TOTAL	220

SALA CUNA Y JARDIN INFANTIL ORUGUITAS LOS ESPINOS

Personal	Cargo o Función	Horas
OSORIO BRIONES CATALINA SUSANA	DIRECTORA	44
MARTINEZ ANDRADE PAULA ANDREA	EDUCADORA DE PÁRVULOS	44
RODRIGUEZ JORQUERA VIVIANA ISABEL	EDUCADORA DE PÁRVULOS	44
CARVAJAL RUMATZ MACARENA DEL PILAR	TECNICO EN EDUCACION PARVULARIA	44
HENRIQUEZ FARIAS MARIA LORETO	TECNICO EN EDUCACION PARVULARIA	44
MUÑOZ PAVEZ JOHANNA	TECNICO EN EDUCACION PARVULARIA	44
ROJAS ABARCA RAFAELA ANTONIETA	TECNICO EN EDUCACION PARVULARIA	44
VALDIVIESO MALDONADO EUDIS CAROLINA	TECNICO EN EDUCACION PARVULARIA	44
ZAPATA MELLA PATRICIA ANDREA	TECNICO EN EDUCACION PARVULARIA	44
SALAZAR MUÑOZ ERIKA DEL TRANSITO	AUXILIAR DE SERVICIOS	44
	TOTAL	440

SALA CUNA Y JARDIN DIENTE DE LECHE (Piscina Norte)

Personal	Cargo o Función	Horas
LATORRE MARTINEZ LIZBETH	DIRECTORA	44
GALVEZ MORENO ISABEL	EDUCADORA DE PÁRVULOS	44
RIFFO CORREA MARIA	EDUCADORA DE PÁRVULOS	44
CAJAS DURAN BIANCA DAYSI	TECNICO EN EDUCACION PARVULARIA	44
MEZA NUÑEZ EDITH SILVANA	TECNICO EN EDUCACION PARVULARIA	44
MIRANDA ASCUI CAROLINA HAIDEE	TECNICO EN EDUCACION PARVULARIA	44
NAHUEL LLANCA MIRTA	TECNICO EN EDUCACION PARVULARIA	44
NUÑEZ ACEVEDO CARMEN	TECNICO EN EDUCACION PARVULARIA	44
RIVERO PEREIRA NATALIA ALEJANDRA	TECNICO EN EDUCACION PARVULARIA	44
RUMATZ GALVEZ IVONNE	TECNICO EN EDUCACION PARVULARIA	44
N.N.	AUXILIAR DE SERVICIOS	44
	TOTAL	484

SALA CUNA Y JARDIN COLORIN COLORADO (Piscina Sur)

Personal	Cargo o Función	Horas
BASCUÑAN SERRANO FLORINDA	DIRECTORA	44
ARMIJO CAMILO TATIANA	EDUCADORA DE PÁRVULOS	44
BRAVO NOVOA PAMELA	EDUCADORA DE PÁRVULOS	44
BUSTAMANTE JARA CONNY	EDUCADORA DE PÁRVULOS	44
ALARCON MAÑAN YASNA	TECNICO EN EDUCACION PARVULARIA	44
ARANEDA ALVAREZ JENIFFER PAOLA	TECNICO EN EDUCACION PARVULARIA	44
CARVACHO MUÑOZ INGRID	TECNICO EN EDUCACION PARVULARIA	44
FIGUEROA GALVEZ GLORIA ANGELICA	TECNICO EN EDUCACION PARVULARIA	44
GAMBOA GOMEZ ROSA	TECNICO EN EDUCACION PARVULARIA	44
GONZALEZ PIZARRO KARINA SOLEDAD	TECNICO EN EDUCACION PARVULARIA	44
PEÑA ORELLANA MARIA	TECNICO EN EDUCACION PARVULARIA	44
RODRIGUEZ MONTOYA CINDY	TECNICO EN EDUCACION PARVULARIA	44
SAGREDO MONTECINO NICOLL JOSELIN	TECNICO EN EDUCACION PARVULARIA	44
VALDIVIA HUERTA DIANA	TECNICO EN EDUCACION PARVULARIA	44
CEREÑO SEGURA NANCY	AUXILIAR DE SERVICIOS	44
	TOTAL	660

FINANCIAMIENTO

**PRESUPUESTOS 2022 SERVICIO DE EDUCACIÓN
POR FUENTE DE FINANCIAMIENTO Y CONSOLIDADO**

PROYECTO DE PRESUPUESTO AÑO 2022					
AREA : EDUCACIÓN					
FUENTE: SUBVENCION REGULAR					
I N G R E S O S					
SUB TÍTULO	ITEM	ASIGNACIÓN	SUB ASIGNACIÓN	DENOMINACIÓN	TOTAL (\$M)
05	TRANSFERENCIAS CORRIENTES				15,045,000
05	03	003	001	SUBVENCION DE ESCOLARIDAD	9,780,000
05	03	003	002	OTROS APORTES	4,950,000
05	03	099	001	APORTES DE OTRAS ENTIDADES PÚBLICAS	315,000
05	03	101	001	APORTE DE LA MUNICIPALIDAD	
06	RENTAS DE LA PROPIEDAD				-
06	01			ARRIENDO DE ACTIVOS NO FINANCIEROS	
08	OTROS INGRESOS CORRIENTES				800,000
08	01	001		REEMBOLSO ART.4 LEY N° 19.345	5,000
08	01	002		RECUPERACIONES ART. 12 LEY N° 18.196	750,000
08	99	999		OTROS	45,000
15	SALDO INICIAL DE CAJA				750,000
TOTAL INGRESOS					16,595,000

PROYECTO DE PRESUPUESTO AÑO 2022			
AREA : EDUCACIÓN			
FUENTE: SUBVENCION REGULAR			
E G R E S O S			
SUB TÍTULO	ITEM	DENOMINACIÓN	TOTAL (M\$)
21		GASTOS EN PERSONAL	14,373,000
21	01	PERSONAL DE PLANTA	7,516,000
21	02	PERSONAL A CONTRATA	3,000,000
21	03	OTRAS REMUNERACIONES	3,857,000
22		BIENES Y SERVICIOS DE CONSUMO	1,725,000
22	02	TEXTILES, VESTUARIO Y CALZADO	77,000
22	03	COMBUSTIBLES Y LUBRICANTES	20,000
22	04	MATERIALES DE USO O CONSUMO	534,000
22	05	SERVICIOS BÁSICOS	424,000
22	06	MANTENIMIENTO Y REPARACIONES	125,000
22	07	PUBLICIDAD Y DIFUSIÓN	18,000
22	08	SERVICIOS GENERALES	260,000
22	09	ARRIENDOS	6,000
22	11	SERVICIOS TÉCNICOS Y PROFESIONALES	180,000
22	12	OTROS GASTOS EN BIENES Y SERVICIOS DE CONSUMO	81,000
23		PRESTACIONES DE SEGURIDAD SOCIAL	190,000
23	01	PRESTACIONES PREVISIONALES	
23	01	DESAHUCIOS E INDEMNIZACIONES	190,000
26		OTROS GASTOS CORRIENTES	25,000
26	01	DEVOLUCIONES	25,000
29		ADQUISIC. DE ACTIVOS NO FINANCIEROS	270,000
29	04	MOBILIARIO Y OTROS	42,000
29	05	MAQUINAS Y EQUIPOS	25,000
29	06	EQUIPOS INFORMATICOS	87,000
29	07	PROGRAMAS INFORMATICOS	116,000
34	07	SERVICIO DE LA DEUDA	12,000
34	07	DEUDA FLOTANTE EDUCACIÓN	12,000
		TOTAL GASTOS	16,595,000

PROYECTO DE PRESUPUESTO AÑO 2022					
AREA : EDUCACIÓN					
FUENTE: SUBVENCION SEP					
I N G R E S O S					
SUB TÍTULO	ITEM	ASIGNACIÓN	SUB ASIGNACIÓN	DENOMINACIÓN	TOTAL (\$M)
05	TRANSFERENCIAS CORRIENTES				3,970,000
05	03	003	002	SUBVENCION DE ESCOLARIDAD SEP	3,970,000
05	03	003	002	OTROS APORTES	
05	03	099	001	APORTES DE OTRAS ENTIDADES PÚBLICAS	
05	03	101	001	APORTE DE LA MUNICIPALIDAD	
06	RENTAS DE LA PROPIEDAD				-
06	01			ARRIENDO DE ACTIVOS NO FINANCIEROS	
08	OTROS INGRESOS CORRIENTES				-
08	01	001		REEMBOLSO ART.4 LEY N° 19.345	
08	01	002		RECUPERACIONES ART. 12 LEY N° 18.196	
08	99	999		OTROS	
15	SALDO INICIAL DE CAJA				
TOTAL INGRESOS					3,970,000

PROYECTO DE PRESUPUESTO AÑO 2022			
AREA : EDUCACIÓN			
FUENTE: SUBVENCION SEP			
E G R E S O S			
SUB TÍTULO	ITEM	DENOMINACIÓN	TOTAL (M\$)
21		GASTOS EN PERSONAL	2,759,000
21	01	PERSONAL DE PLANTA	183,000
21	02	PERSONAL A CONTRATA	736,000
21	03	OTRAS REMUNERACIONES	1,840,000
22		BIENES Y SERVICIOS DE CONSUMO	725,000
22	02	TEXTILES, VESTUARIO Y CALZADO	12,000
22	03	COMBUSTIBLES Y LUBRICANTES	10,000
22	04	MATERIALES DE USO O CONSUMO	370,000
22	05	SERVICIOS BÁSICOS	18,000
22	06	MANTENIMIENTO Y REPARACIONES	16,000
22	07	PUBLICIDAD Y DIFUSIÓN	3,000
22	08	SERVICIOS GENERALES	45,000
22	09	ARRIENDOS	30,000
22	11	SERVICIOS TÉCNICOS Y PROFESIONALES	207,000
22	12	OTROS GASTOS EN BIENES Y SERVICIOS DE CONSUMO	14,000
23		PRESTACIONES DE SEGURIDAD SOCIAL	60,000
23	01	PRESTACIONES PREVISIONALES	
23	01	DESAHUCIOS E INDEMNIZACIONES	60,000
26		OTROS GASTOS CORRIENTES	10,000
26	01	DEVOLUCIONES	10,000
29		ADQUISIC. DE ACTIVOS NO FINANCIEROS	360,000
29	04	MOBILIARIO Y OTROS	75,000
29	05	MAQUINAS Y EQUIPOS	85,000
29	06	EQUIPOS INFORMATICOS	160,000
29	07	PROGRAMAS INFORMATICOS	40,000
34	07	SERVICIO DE LA DEUDA	56,000
34	07	DEUDA FLOTANTE	56,000
		TOTAL GASTOS	3,970,000

PROYECTO DE PRESUPUESTO AÑO 2022					
AREA : EDUCACIÓN					
FUENTE: SUBVENCION INTEGRACION					
I N G R E S O S					
SUB TÍTULO	ITEM	ASIGNACIÓN	ASIGNACIÓN SUB	DENOMINACIÓN	TOTAL (\$M)
05				TRANSFERENCIAS CORRIENTES	1,700,000
05	03	003	001	SUBVENCION DE ESCOLARIDAD	1,700,000
05	03	003	002	OTROS APORTES	
05	03	099	001	APORTES DE OTRAS ENTIDADES PÚBLICAS	
05	03	101	001	APORTE DE LA MUNICIPALIDAD	
06				RENTAS DE LA PROPIEDAD	-
06	01			ARRIENDO DE ACTIVOS NO FINANCIEROS	
08				OTROS INGRESOS CORRIENTES	-
08	01	001		REEMBOLSO ART.4 LEY Nº 19.345	
08	01	002		RECUPERACIONES ART. 12 LEY Nº 18.196	
08	99	999		OTROS	
15				SALDO INICIAL DE CAJA	
				TOTAL INGRESOS	1,700,000

PROYECTO DE PRESUPUESTO AÑO 2022			
AREA : EDUCACIÓN			
FUENTE: SUBVENCION INTEGRACION			
E G R E S O S			
SUB TÍTULO	ITEM	DENOMINACIÓN	TOTAL (M\$)
21		GASTOS EN PERSONAL	1,621,000
21	01	PERSONAL DE PLANTA	540,000
21	02	PERSONAL A CONTRATA	550,958
21	03	OTRAS REMUNERACIONES	530,042
22		BIENES Y SERVICIOS DE CONSUMO	32,000
22	02	TEXTILES, VESTUARIO Y CALZADO	
22	03	COMBUSTIBLES Y LUBRICANTES	
22	04	MATERIALES DE USO O CONSUMO	12,000
22	05	SERVICIOS BÁSICOS	
22	06	MANTENIMIENTO Y REPARACIONES	
22	07	PUBLICIDAD Y DIFUSIÓN	
22	08	SERVICIOS GENERALES	4,000
22	09	ARRIENDOS	4,000
22	11	SERVICIOS TÉCNICOS Y PROFESIONALES	12,000
22	12	OTROS GASTOS EN BIENES Y SERVICIOS DE CONSUMO	
23		PRESTACIONES DE SEGURIDAD SOCIAL	12,000
23	01	PRESTACIONES PREVISIONALES	
23	01	DESAHUCIOS E INDEMNIZACIONES	12,000
26		OTROS GASTOS CORRIENTES	5,000
26	01	DEVOLUCIONES	5,000
29		ADQUISIC. DE ACTIVOS NO FINANCIEROS	22,000
29	04	MOBILIARIO Y OTROS	4,000
29	05	MAQUINAS Y EQUIPOS	5,000
29	06	EQUIPOS INFORMATICOS	13,000
34	07	SERVICIO DE LA DEUDA	8,000
34	07	DEUDA FLOTANTE EDUCACIÓN	8,000
		TOTAL GASTOS	1,700,000

PROYECTO DE PRESUPUESTO AÑO 2022					
AREA : EDUCACIÓN					
FUENTE: JUNJI VTF					
I N G R E S O S					
SUB TÍTULO	ITEM	ASIGNACIÓN	SUB ASIGNACIÓN	DENOMINACIÓN	TOTAL (\$M)
05	TRANSFERENCIAS CORRIENTES				888,000
05	03	004	001	TRANSF. DE LA JUNTA DE JARDINES INFANTILES	764,000
05	03	004	001	HOMOLOGACION JARDINES INFANTILES	104,000
05	03	099	001	BONOS Y AGUINALDOS JUNJI	20,000
05	03	101	001	APORTE DE LA MUNICIPALIDAD	
06	RENTAS DE LA PROPIEDAD				-
06	01			ARRIENDO DE ACTIVOS NO FINANCIEROS	
08	OTROS INGRESOS CORRIENTES				25,000
08	01	001		REEMBOLSO ART.4 LEY N° 19.345	
08	01	002		RECUPERACIONES ART. 12 LEY N° 18.196	25,000
08	99	999		OTROS	
15	SALDO INICIAL DE CAJA				
TOTAL INGRESOS					913,000

PROYECTO DE PRESUPUESTO AÑO 2022			
AREA : EDUCACIÓN			
FUENTE: JUNJI VTF			
E G R E S O S			
SUB TÍTULO	ITEM	DENOMINACIÓN	TOTAL (M\$)
21		GASTOS EN PERSONAL	845,200
21	01	PERSONAL DE PLANTA	
21	03	OTRAS REMUNERACIONES COD TRABAJO JARDINES	842,200
21	03	HONORARIOS	3,000
22		BIENES Y SERVICIOS DE CONSUMO	43,300
22	02	TEXTILES, VESTUARIO Y CALZADO	4,000
22	03	COMBUSTIBLES Y LUBRICANTES	
22	04	MATERIALES DE USO O CONSUMO	13,300
22	05	SERVICIOS BÁSICOS	21,000
22	06	MANTENIMIENTO Y REPARACIONES	500
22	07	PUBLICIDAD Y DIFUSIÓN	
22	08	SERVICIOS GENERALES	500
22	09	ARRIENDOS	
22	11	SERVICIOS TÉCNICOS Y PROFESIONALES	2,000
22	12	OTROS GASTOS EN BIENES Y SERVICIOS DE CONSUMO	2,000
23		PRESTACIONES DE SEGURIDAD SOCIAL	5,000
23	01	PRESTACIONES PREVISIONALES	
23	01	DESAHUCIOS E INDEMNIZACIONES	5,000
26		OTROS GASTOS CORRIENTES	3,000
26	01	DEVOLUCIONES	3,000
29		ADQUISIC. DE ACTIVOS NO FINANCIEROS	16,000
29	04	MOBILIARIO Y OTROS	8,000
29	05	MAQUINAS Y EQUIPOS	3,000
29	06	EQUIPOS INFORMATICOS	5,000
29	07	PROGRAMAS INFORMATICOS	
34	07	SERVICIO DE LA DEUDA	500
34	07	DEUDA FLOTANTE	500
		TOTAL GASTOS	913,000

PROYECTO DE PRESUPUESTO AÑO 2022					
AREA : EDUCACIÓN					
CONSOLIDADO					
I N G R E S O S					
SUB TÍTULO	ITEM	ASIGNACIÓN	SUB ASIGNACIÓN	DENOMINACIÓN	TOTAL (\$M)
05				TRANSFERENCIAS CORRIENTES	21,603,000
05	03	003	001	SUBVENCION DE ESCOLARIDAD	11,480,000
05	03	003	002	SUBVENCION DE ESCOLARIDAD SEP	3,970,000
05	03	003	002	OTROS APORTES	4,950,000
05	03	004	001	CONVENIOS EDUCACION PREBASICA (JUNJI	868,000
05	03	099	001	APORTES DE OTRAS ENTIDADES PÚBLICAS	335,000
05	03	101	001	APORTE DE LA MUNICIPALIDAD	
06				RENTAS DE LA PROPIEDAD	-
06	01			ARRIENDO DE ACTIVOS NO FINANCIEROS	-
08				OTROS INGRESOS CORRIENTES	825,000
08	01	001		REEMBOLSO ART.4 LEY N° 19.345	5,000
08	01	002		RECUPERACIONES ART. 12 LEY N° 18.196	775,000
08	99	999		OTROS	45,000
15				SALDO INICIAL DE CAJA	750,000
				TOTAL INGRESOS	23,178,000

PROYECTO DE PRESUPUESTO AÑO 2022			
AREA : EDUCACIÓN			
CONSOLIDADO			
E G R E S O S			
SUB TÍTULO	ITEM	DENOMINACIÓN	TOTAL (M\$)
21		GASTOS EN PERSONAL	19,598,200
21	01	PERSONAL DE PLANTA	8,239,000
21	02	PERSONAL A CONTRATA	4,286,958
21	03	OTRAS REMUNERACIONES	7,072,242
22		BIENES Y SERVICIOS DE CONSUMO	2,525,300
22	02	TEXTILES, VESTUARIO Y CALZADO	93,000
22	03	COMBUSTIBLES Y LUBRICANTES	30,000
22	04	MATERIALES DE USO O CONSUMO	929,300
22	05	SERVICIOS BÁSICOS	463,000
22	06	MANTENIMIENTO Y REPARACIONES	141,500
22	07	PUBLICIDAD Y DIFUSIÓN	21,000
22	08	SERVICIOS GENERALES	309,500
22	09	ARRIENDOS	40,000
22	11	SERVICIOS TÉCNICOS Y PROFESIONALES	401,000
22	12	OTROS GASTOS EN BIENES Y SERVICIOS DE CONSUMO	97,000
23		PRESTACIONES DE SEGURIDAD SOCIAL	267,000
23	01	PRESTACIONES PREVISIONALES	
23	01	DESAHUCIOS E INDEMNIZACIONES	267,000
26		OTROS GASTOS CORRIENTES	43,000
26	01	DEVOLUCIONES	43,000
29		ADQUISIC. DE ACTIVOS NO FINANCIEROS	668,000
29	04	MOBILIARIO Y OTROS	129,000
29	05	MAQUINAS Y EQUIPOS	118,000
29	06	EQUIPOS INFORMATICOS	265,000
29	07	PROGRAMAS INFORMATICOS	156,000
34	07	SERVICIO DE LA DEUDA	76,500
34	07	DEUDA FLOTANTE EDUCACIÓN	76,500
		TOTAL GASTOS	23,178,000

PLANIFICACIÓN ESTRATÉGICA

PADEM 2022

ÁREA: UNIDAD TÉCNICA PEDAGÓGICA
GESTIÓN CURRICULAR
PROYECTO EDUCATIVO INSTITUCIONAL(PEI)
APARTADO I

PLANEACIÓN:	IMPLEMENTACIÓN DE LA GESTIÓN INSTITUCIONAL 2022		
ÁMBITO:	GESTIÓN INSTITUCIONAL Y CURRICULAR		
OBJETIVO ESTRATÉGICO:	Gestionar los EE para transformar la experiencia escolar, que sea emocionalmente convocante e intelectualmente desafiante, a través de una cultura de educación que enfrenta cambios constantes (intercultural y digital, entre otros).		
OBJETIVO ESPECÍFICO	METAS	INDICADORES	ACCIONES
1. Generar estrategias de educación digital e intercultural que dispongan el PEI como un planteamiento educacional de cambio	El 100% de los EE, desarrollan estrategias digitales e interculturales que enriquezcan el crecimiento del PEI durante el año lectivo 2022	Porcentaje de EE que generan estrategias que impactan en: i.- educación digital ii.- educación intercultural	1.1 Definir estrategias de trabajo para la construcción de un liderazgo transformador y distribuido desde el modelo de una educación digital para la gestión del cambio. 1.2 Desarrollar formas de trabajo colaborativo para la construcción de una cultura pedagógica reflexiva digital. 1.3 Desarrollar estrategias de trabajo para la formación y desarrollo profesional docente y otros actores de la comunidad educativa desde el plan de capacitación institucional en educación digital e intercultural.
2. Organizar el PME como un instrumento de gestión curricular y pedagógica para la transformación de la experiencia escolar.	El 100% de los EE, organizan la gestión curricular y pedagógica para la transformación de la experiencia escolar durante el año lectivo 2022	Nivel de logro alcanzado en las prácticas de los estándares indicativos de desempeño que impacta en el mejoramiento educativo	2.1 Reconfigurar la intención de los objetivos del PME de los EE, para la articulación de la gestión institucional, curricular, pedagógica, y socioemocional para la transformación de la experiencia escolar. 2.2 Definir de forma operativa elementos claves de la gestión (el tiempo, el espacio, el currículum, la evaluación y los vínculos sociales) que permitan enfrentar los cambios constantes. 2.3 Monitorear y evaluar el proceso de organización del cambio en la gestión institucional, curricular y pedagógica declarado en PME. 2.4 Rendir cuenta semestralmente o trimestralmente el impacto del PME en la experiencia escolar de los estudiantes.

DESARROLLO DE LA ACCIÓN			
ACCIONES	FECHA INICIO	FECHA TÉRMINO	TAREAS A EJECUTAR
1.1 Definir estrategias de trabajo para la construcción de un liderazgo transformador y distribuido desde el modelo de una educación digital para la gestión del cambio.	Diciembre/2021	Julio/2022	<ul style="list-style-type: none"> • El director/a y el equipo directivo asumen un liderazgo distribuido como oportunidad para el despliegue de la inteligencia colectiva. • EL director/a, unidad técnica pedagógica y docentes movilizan oportunidades de conexión e identificación con modelos de ser y pensar, dentro y más allá de la escuela y liceo. • El director y equipo directivo Instalan confianza en que cada miembro de la comunidad escolar desarrolla su trabajo de manera responsable y coordinada con todos los equipos del EE.
1.2 Desarrollar formas de trabajo colaborativo para la construcción de una cultura pedagógica reflexiva digital.	Marzo/2022	Diciembre/2022	<ul style="list-style-type: none"> • El director/a y la unidad técnica pedagógica Planifican la reflexión pedagógica como espacio para la participación, el desarrollo de la creatividad, la innovación y el pensamiento divergente. • La unidad técnica pedagógica intenciona jornadas de trabajo sobre la práctica reflexiva que favorezca el análisis de lo que se sabe, se dice y se hace para la transformación escolar. • El director dispone la gestión al servicio del desarrollo profesional y la innovación a través del trabajo colaborativo.
1.3 Desarrollar estrategias de trabajo para la formación y desarrollo profesional docente y otros actores de la comunidad educativa desde el plan de capacitación institucional en educación digital e intercultural.	Marzo/2022	Diciembre/2022	<ul style="list-style-type: none"> • El director/a y la unidad técnica pedagógica elaboran un abanico de configuraciones de aprendizaje, para que los docentes puedan repensarse como profesionales del aprendizaje, en los ámbitos de la didáctica, de la educación digital, de las relaciones sociales en democracia y la inclusión. • La unidad técnica pedagógica, desarrolla talleres de formación en el enseñar, cómo proceso y espacio de mediación y construcción de significado, para aprendizajes con sentido desde un enfoque sociocultural • El director/a y equipo directivo diseñan talleres para construir comunidades de aprendizaje activas preparadas para mediar en los aprendizajes de la educación digital e intercultural

ACCIONES	FRCHA INICIO	FECHA TÉRMINO	TAREAS A EJECUTAR
<p>2.1 Reconfigurar la intención de los objetivos del PME de los EE, para la articulación de la gestión institucional, curricular, pedagógica y socioemocional para la transformación de la experiencia escolar</p>	Marzo/2022	Diciembre/2022	<ul style="list-style-type: none"> • El director, equipo directivo y docentes revisan y ajustan la implementación articulada del a gestión institucional, curricular, pedagógica, y socioemocional, para el proceso de transición y transformación hacia la mejora continua en contexto digital e intercultural. • El director, equipo directivo y docentes miden el impacto de las acciones PME, para la transición hacia la mejora digital e intercultural.
<p>2.2 Definir de forma operativa elementos claves de la gestión (el tiempo, el espacio, el currículum, la evaluación y los vínculos sociales) que permitan enfrentar los cambios constantes.</p>	Marzo/2022	Diciembre/2022	<ul style="list-style-type: none"> • El departamento de educación realizan talleres presenciales y virtuales que promuevan la cooperación entre los consejos escolares, equipos directivos y otros estamentos, para fortalecer el diálogo y atender las tensiones propias de las instituciones en los contextos de crisis. • El director y equipo directivo lidera y actualiza su modelo de gestión y señalan sus definiciones en los planteamientos institucionales. • El director y la unidad técnica pedagógica diseñan y lideran el plan curricular del establecimiento para el uso efectivo de las tecnologías para una comunicación digital y virtual. • El director, equipo directivo y técnico miden el impacto del plan curricular en los aprendizajes de los estudiantes

<p>2.3 Monitorear y evaluar el proceso de organización del cambio en la gestión institucional, curricular y pedagógica.</p>	<p>Marzo/2022</p>	<p>Diciembre/2022</p>	<ul style="list-style-type: none"> • El director y equipo directivo diseña y lidera la aplicación de instrumentos para recoger información útil del proceso de cambio de la gestión institucional, curricular y pedagógica. • El director y equipo directivo aplica, analiza y socializa con el equipo docente el impacto de los datos recogidos. • El director y equipo directivo ajusta y rediseña la gestión institucional curricular y pedagógica . • El director y equipo directivo comunica a la comunidad educativa el impacto de los procesos de cambio de la gestión institucional, curricular y pedagógica en la vida escolar, social, entre otros del establecimiento
<p>2.4 Rendir cuenta semestralmente o trimestralmente el impacto del PME en la experiencia escolar de los estudiantes</p>	<p>Marzo/2022</p>	<p>Diciembre/2022</p>	<ul style="list-style-type: none"> • El director y equipo técnico pedagógico semestralmente o trimestralmente rendirá cuentas a la comunidad educativa del impacto del PME en la experiencia escolar de los estudiantes en la primera sesión del primer día de la evaluación institucional.

ÁREA: UNIDAD TÉCNICA PEDAGÓGICA
GESTIÓN CURRICULAR
PLANES NORMATIVOS Y PROGRAMAS DE APOYO

PLANEACIÓN:	IMPLEMENTACIÓN DE LA GESTIÓN INSTITUCIONAL 2022		
ÁMBITO:	GESTIÓN INSTITUCIONAL Y CURRICULAR		
OBJETIVO ESTRATÉGICO:	Gestionar los EE para transformar la experiencia escolar, que sea emocionalmente convocante e intelectualmente desafiante, a través de una cultura de educación que enfrenta cambios constantes (intercultural y digital, entre otros).		
OBJETIVO ESPECÍFICO	META	INDICADORES	ACCIONES
1. Desnaturalizar la cultura y las prácticas sociales que han dado sustento a la organización, considerando nuevas formas de convivir en el contexto digital y de crisis desde un enfoque preventivo, formativo y de contención.	100% de los EE desnaturaliza su forma de organización y sus prácticas sociales durante el año escolar 2022.	Porcentaje de estudiantes que logran niveles sobre o igual al estándar nacional según GSE (85%) en otros indicadores de calidad educativa.	<p>1.1 Rediseñar los planes normativos existentes y hacerlos vinculantes con los objetivos y actividades pedagógicas, para la construcción del desarrollo personal, social, digital, de prevención y cuidado de las comunidades educativas.</p> <p>1.2 Medir el impacto de la vinculación entre planes normativos y actividades pedagógicas en el desarrollo de los/las estudiantes</p>

DESARROLLO DE LA ACCIÓN			
ACCIONES	FECHA INICIO	FECHA TÉRMINO	TAREAS A EJECUTAR
1.1 Rediseñar los planes normativos existentes y hacerlos vinculantes con los objetivos y actividades pedagógicas, para la construcción del desarrollo personal, social, digital, de prevención y cuidado de las comunidades educativas	Marzo/2022	Diciembre/2022	<ul style="list-style-type: none"> • El director y equipo directivo, organizará Jornadas de estudio y actualización de planes normativos • El director, equipo directivo y docentes desarrollaran Talleres de formación en liderazgo que fortalezcan el ejercicio de la democracia y el diálogo en los EE. • Capacitación de formación en el marco del desarrollo profesional para instalar capacidades del siglo XXI en espacios digitales y los contextos de crisis sean estas sanitarias, sociales, económicas, comunitarias. • Vincular programas externos y de apoyo curricular que se relacionen con los planes normativos (ACLE, CRA, UBC, TP innovación, HPV, Senda Previene JUNAEB, Chile Crece Contigo, entre otros).
1.2 Medir el impacto de la vinculación entre planes normativos y actividades pedagógicas en el desarrollo de los/las estudiantes			<ul style="list-style-type: none"> • El director, el equipo técnico pedagógico y docentes diseñan y aplican instrumentos y procedimientos para recoger datos útiles en la vinculación de los planes normativos con las actividades pedagógicas • El director, equipo directivo y docentes analizan los datos recogidos. • El director y equipo directivo ajustan la vinculación de acuerdo al análisis realizado.

**ÁREA: UNIDAD TÉCNICA PEDAGÓGICA
GESTIÓN CURRICULAR
EDUCACIÓN DE PÁRVULOS**

PLANEACIÓN:	IMPLEMENTACIÓN DE LA GESTIÓN INSTITUCIONAL 2022		
ÁMBITO:	GESTIÓN INSTITUCIONAL Y CURRICULAR		
OBJETIVO ESTRATÉGICO:	Gestionar los EE para transformar la experiencia escolar, que sea emocionalmente convocante e intelectualmente desafiante, a través de una cultura de educación que enfrenta cambios constantes (intercultural y digital, entre otros).		
OBJETIVO ESPECÍFICO	META	INDICADORES	ACCIONES
1. Implementar estrategias en el proceso educativo del nivel inicial, favoreciendo la promoción de ambientes seguros, acogedores y desafiantes, implementando las Bases Curriculares de Educación Parvularia (BCEP).	EL100%delos establecimientos implementan estrategias desde e nivel inicial durante el año2022	Porcentaje de estrategias que impactan en la implementación de las Bases Curriculares de Educación Parvularia (BCEP).	<p>1.1 Ajustar el Plan de Mejoramiento Educativo (PME), considerando las dimensiones de los estándares indicativos de desempeño.</p> <p>1.2 Trabajar de mutua colaboración con la familia las actividades incluidas en el proyecto pedagógico.</p> <p>1.3 Medir el impacto de las Bases Curriculares en los aprendizajes de los estudiantes de educación inicial.</p>

DESARROLLO DE LA ACCIÓN			
ACCIONES	FECHA INICIO	FECHA TÉRMINO	TAREAS A EJECUTAR
1.1 Ajustar el Plan de Mejoramiento Educativo (PME), considerando las dimensiones de los estándares indicativos de desempeño.	Diciembre/2021	Noviembre/2022	<ul style="list-style-type: none"> • El director y equipo directivo, diseñan talleres de actualización de los estándares educativos de desempeño para docentes y asistentes de aula. • El director y equipo directivo Incorporar los estándares indicativos de desempeño en los objetivos estratégicos del plan de mejoramiento. • El director y equipo directivo Diseñar actividades que operacionalicen los objetivos estratégicos para los aprendizajes de los/as estudiantes. • El director y equipo directivo verifican el impacto de los objetivos estratégicos y sus actividades en el desarrollo de los/as estudiantes a través de rúbricas.
1.2 Trabajar de mutua colaboración con las familias las actividades incluidas en el proyecto pedagógico.	Diciembre/2021	Noviembre/2022	<ul style="list-style-type: none"> • El director, equipo directivo y docentes implementan estrategias sistemáticas para conocer y acoger a cada familia. • El director y equipo pedagógico incorporan los saberes y los aportes de las familias para fortalecer el Proyecto Educativo Institucional. • El director, equipo directivo y docentes mantienen canales fluidos de comunicación para establecer una relación de mutua colaboración.

1.3 Medir el impacto de las Bases Curriculares en los aprendizajes de los estudiantes de educación inicial.	Diciembre/2021	Diciembre/2022	<ul style="list-style-type: none">• El director y equipo directivo, desarrollan talleres docentes de aprendizaje para incorporar en su gestión pedagógica los ámbitos educativos de las bases curriculares• El director/a y equipo docente Articula en su planificación los núcleos de aprendizaje• El Director/a y equipo docente diseña estrategias en base a proyectos de aprendizaje que incorpora los objetivos de cada núcleo.• El Director/a y equipo docente Evalúan el impacto de las estrategias de aprendizaje respecto de los objetivos de cada núcleo
-------------------------------------------------------------------------------------------------------------	----------------	----------------	-------------------------------------------------------------------------------------------------------------------------------------------------------------------------------------------------------------------------------------------------------------------------------------------------------------------------------------------------------------------------------------------------------------------------------------------------------------------------------------------------------------------------------------------------------------------------------------------------------------

**ÁREA: UNIDAD TÉCNICA PEDAGÓGICA
GESTIÓN CURRICULAR**

PLANEACIÓN:	PROYECTO JECD		
ÁMBITO:	REDISEÑAR HORARIO DE LIBRE DISPOSICIÓN EN JECD		
OBJETIVO ESTRATÉGICO:	Rediseñar la estructura del plan de estudio en el proyecto Jornada Escolar Completa, especialmente en las horas de libre disposición, con el propósito de incorporar un segundo idioma en el primer ciclo básico.		
OBJETIVO ESPECIFICO	METAS	INDICADORES	ACCIONES
1. Incorporar el idioma inglés en primer ciclo básico en las horas de libre disposición	100% de los establecimiento escolares básicos incorpora idioma inglés durante la vigencia del proyecto JECD	Porcentaje de establecimientos educacionales que incorpora idioma inglés	1.1 Rediseñar el proyecto JECD 1.2 Análisis económico del rediseño del proyecto de jornada escolar completa diurna 1.3 Monitorear y evaluar en el año uno la implementación del idioma inglés 1.4 Participar de la red provincial de Inglés
DESARROLLO DE LA ACCION			
ACCIONES	FECHA INICIO	FECHA TÉRMINO	TAREAS A EJECUTAR
1.1 Rediseñar el proyecto JECD.	Septiembre/2021	Octubre/2021	<ul style="list-style-type: none"> • El director/a, equipo directivo y docentes analizan y evalúan el proyecto de JECD. • Socializar y vincular inglés con las asignaturas del plan de estudio.
1.2 Análisis económico del rediseño del proyecto de jornada escolar completa diurna.	Noviembre/2021	Diciembre/2021	<ul style="list-style-type: none"> • El director/a y equipo directivo, Revisan la disponibilidad presupuestaria de la propuesta de rediseño proyecto JECD. • El director/a y equipo directivo, Asignar las fuentes de financiamiento para las contrataciones. • El director/a y equipo directivo, Asignar las fuentes de financiamiento para implementar tecnológicamente las salas de clases o laboratorio para el desarrollo de la asignatura.

1.3 Monitorear y evaluar en el año uno la implementación del idioma inglés.	Marzo/2022	Diciembre/2022	El director, equipo técnico pedagógico y docentes: <ul style="list-style-type: none">• Monitorea bimensualmente a través de una rúbrica la implementación del idioma inglés en el desarrollo de la JECD.• Socializa con la comunidad escolar el informe de monitoreo de implementación.• Evalúan de la implementación en la evaluación institucional de cada semestre o trimestre.
1.4 Participar de la red provincial de inglés.	Marzo/2022	Diciembre/2022	<ul style="list-style-type: none">• Equipo técnico y docente/s Participan activamente de la Red Inglés utilizando sus recursos e insumos desde la comunidad de aprendizaje

**ÁREA: UNIDAD TÉCNICA PEDAGÓGICA
GESTIÓN CURRICULAR**

PLANEACIÓN:	PROYECTO JECD		
ÁMBITO:	REDISEÑAR HORARIO DE LIBRE DISPOSICIÓN EN JECD		
OBJETIVO ESTRATÉGICO:	Rediseñar la estructura del plan de estudio en el proyecto jornada escolar completa, especialmente en las horas de libre disposición, con el propósito de abordar la divulgación científica de la ecología, biodiversidad y ecosistemas, de los niños y niñas del primer ciclo básico.		
OBJETIVO ESPECIFICO	METAS	INDICADORES	ACCIONES
1. Incorporar objetivos formativos de ecología, biodiversidad y ecosistemas en primer ciclo básico en las horas de libre disposición.	100% de los establecimientos escolares básicos incorpora objetivos formativos de ecología, biodiversidad y ecosistemas durante la vigencia del proyecto JECD.	Porcentaje de establecimientos educacionales que incorpora objetivos formativos de ecología, biodiversidad y ecosistemas.	1.1 Rediseñar el proyecto JECD 1.2 Análisis económico del rediseño del proyecto de Jornada Escolar Completa Diurna. 1.3 Monitorear y evaluar en el año uno la implementación del rediseño de la JECD.(Ecología, biodiversidad y ecosistemas). 1.4 Participar de la Red Regional de Ciencias y ICEC.
DESARROLLO DE LA ACCION			
ACCIONES	FECHA INICIO	FECHA TERMINO	TAREAS A EJECUTAR
1.1. Rediseñar el proyecto JECD	Septiembre/2021	Octubre/2021	El director, equipo directivo y docentes: <ul style="list-style-type: none"> • Analizan y evalúan el proyecto de JECD. • Socializan y vinculan la formación ambiental con las asignaturas del plan de estudio con el propósito de incorporar a la práctica pedagógica la divulgación de la ciencia.
1.2. Análisis económico del rediseño del proyecto de Jornada Escolar Completa Diurna.	Noviembre/2021	Diciembre/2021	<ul style="list-style-type: none"> • El director Revisa la disponibilidad presupuestaria de la propuesta de rediseño proyecto JECD. • El director asegura fuentes de financiamiento para implementar los proyectos formativos de ecología, biodiversidad y ecosistemas.

1.3. Monitorear y evaluar en el año uno la implementación del rediseño de la JECD (ecología, biodiversidad y ecosistemas)	Marzo/2022	Diciembre/2022	El director/a, equipo técnico y docentes: <ul style="list-style-type: none">• Monitorean bimensualmente a través de una rúbrica los proyectos formativos de ecología, biodiversidad y ecosistemas.• Socializan con la comunidad escolar el informe de monitoreo de implementación.• Miden el impacto de la implementación en la evaluación institucional de cada semestre o trimestre.
1.4. Participar de la Red Regional de Ciencias y ICEC	Marzo/2022	Diciembre/2022	El equipo técnico pedagógico y docentes: <ul style="list-style-type: none">• Incorporan profesores de ciencias activamente en la Red Regional de Ciencias y ICEC.• Participan de la formación científica del programa ICEC de la Universidad de O'Higgins a través de sus líneas de capacitación como seminarios, talleres y exposiciones, entre otros.

**ÁREA: UNIDAD TÉCNICA PEDAGÓGICA
GESTIÓN CURRICULAR**

PLANEACIÓN:	PROYECTO JECD		
ÁMBITO:	REDISEÑAR HORARIO DE LIBRE DISPOSICIÓN EN JECD		
OBJETIVO ESTRATÉGICO:	Rediseñar la estructura del plan de estudio en el proyecto jornada escolar completa, especialmente en las horas de libre disposición, con el propósito de motivar e involucrar a los niños y niñas del primer ciclo básico en las actividades ciudadanas.		
OBJETIVO ESPECIFICO	METAS	INDICADORES	ACCIONES
1. Motivar e involucrar a los niños y niñas del primer ciclo básico en las actividades ciudadanas.	100% de los estudiantes del primer ciclo básico participan de actividades ciudadanas durante la vigencia del proyecto JECD.	Porcentaje de estudiantes involucrados en las actividades ciudadanas	1.1 Rediseñar el proyecto JECD. 1.2 Monitorear y evaluar en el año uno la implementación del rediseño de la JECD en el Plan de Formación Ciudadana. 1.3 Desarrollar el Plan de Formación Ciudadana que involucre a los niños y niñas desde el primer ciclo básico con acciones que impacten en su vida social y familiar.
DESARROLLO DE LA ACCION			
ACCIONES	FECHA INICIO	FECHA TERMINO	TAREAS AEJECUTAR
1.1. Rediseñar el proyecto JECD.	Septiembre/2021	Octubre/2021	<ul style="list-style-type: none"> • El director/a , equipo directivo, docentes y asistentes de la educación, Analizar y evaluar el proyecto de JECD • El director/a equipo técnico pedagógico y docente, Socializar y vincular el Plan de Formación Ciudadana con las asignaturas del plan de estudio con el propósito de incorporar a niños y niñas en las actividades ciudadanas.
1.2. Monitorear y evaluar en el año uno la implementación del rediseño de la JECD, en el Plan de Formación Ciudadana.	Noviembre/2021	Diciembre/2021	<ul style="list-style-type: none"> • El director/a, equipo directivo y docente, Monitorear bimensualmente a través de una rúbrica los proyectos del Plan de Formación Ciudadana. • El director/a y equipo directivo Socializan con la comunidad escolar el informe de monitoreo de implementación. • El director/a y equipo técnico pedagógico, miden el impacto de la implementación en la evaluación institucional de cada semestre o trimestre.

<p>1.3. Desarrollar el Plan de Formación Ciudadana que involucre a los niños y niñas desde el primer ciclo básico con acciones que impacten en su vida social y familiar</p>	<p>Marzo/2022</p>	<p>Diciembre/2022</p>	<ul style="list-style-type: none"> • El director/a, equipo directivo, docente y asistentes de la educación monitorean bimensualmente a través de una rúbrica el Plan de Formación Ciudadana. • El director/a y equipo directivo socializan con la comunidad escolar el informe de monitoreo de implementación. • El director/a y equipo directivo, miden el impacto de la implementación en la evaluación institucional de cada semestre o trimestre. • El director, equipo directivo, docentes, asistentes de la educación, estudiantes y padres y apoderados ajustan el plan de Formación Ciudadana
------------------------------------------------------------------------------------------------------------------------------------------------------------------------------	-------------------	-----------------------	-------------------------------------------------------------------------------------------------------------------------------------------------------------------------------------------------------------------------------------------------------------------------------------------------------------------------------------------------------------------------------------------------------------------------------------------------------------------------------------------------------------------------------------------------------------------------------------------------------------------------------------------------

**AREA: UNIDAD TÉCNICA PEDAGÓGICA
GESTIÓN EN CONVIVENCIA**

PLANEACIÓN:	BIOPSIOSOCIAL		
ÁMBITO:	SALUD SOCIOEMOCIONAL DE LOS ESTUDIANTES (PSICÓLOGO CLÍNICO)		
OBJETIVO ESTRATÉGICO:	Desarrollar el plan bio/psicosocial y política preventiva que facilite la permanencia de los estudiantes en el sistema educacional que cursan entre 7º básico y 4º medio		
OBJETIVO ESPECIFICO	METAS	INDICADORES	ACCIONES
1.- Contratar servicios profesionales de psicólogo, psiquiatra infanto-juvenil y neurólogo para desarrollar el plan biopsicosocial y política preventiva	Desarrollar el plan biopsicosocial y política preventiva durante el año escolar 2022 en todos los EE	Porcentaje de estudiantes detectados Porcentaje de estudiantes derivados	1.1 Diseñar e implementar el plan biopsicosocial
DESARROLLO DE LA ACCION			
ACCIONES	FECHA INICIO	FECHA TERMINO	TAREAS A EJECUTAR
1.1 Diseñar e implementar el plan biopsicosocial	Marzo/2022	Diciembre/2022	Unidad técnica pedagógica y social : <ul style="list-style-type: none"> • Contrata staff de profesionales para diseñar y ejecutar el plan biopsicosocial y política preventiva. • Levanta diagnóstico biopsicosocial de los estudiantes entre 7º básico y 4º medio. • Diseña procesos y estrategias de detección y derivación. • Diseña proceso de tratamiento y acompañamiento. • Evalúa y ajusta el plan biopsicosocial.

**AREA: UNIDAD TÉCNICA PEDAGÓGICA
GESTIÓN EN CONVIVENCIA**

PLANEACIÓN	GESTIÓN EN CONVIVENCIA		
ÁMBITO:	GESTIÓN EN CONVIVENCIA		
OBJETIVO ESTRATÉGICO:	Coordinar (DAEM) la aplicación de la política nacional de convivencia escolar en los EE, a través de la participación activa de la comunidad educativa en la mejora del clima escolar, con énfasis en el aprendizaje socioemocional, en contexto de crisis, en derechos humanos y sociales.		
OBJETIVO ESPECÍFICO	METAS	INDICADORES	ACCIONES
1. Fortalecer en los consejos escolares, la participación en el desarrollo del plan de convivencia escolar	El 100% de los consejos escolares participa del plan de convivencia escolar durante el año 2022.	Porcentaje de estrategias que impactan en la convivencia escolar.	1.1 Capacitar a los integrantes de los consejos escolares en la normativa actualizada de convivencia escolar. 1.2 Acompañar a los consejos escolares en la construcción participativa de su planificación anual y del plan de gestión de convivencia escolar. 1.3 Evaluar las estrategias del plan de convivencia escolar.
DESARROLLO DE LA ACCION			
ACCIONES	FECHA INICIO	FECHA TÉRMINO	TAREAS A EJECUTAR
1.1 Capacitar a los integrantes de los consejos escolares en la normativa actualizada de convivencia escolar.	Marzo/2021	Diciembre/2021	<ul style="list-style-type: none"> • El director y equipo directivo diseñan y aplican Jornadas de capacitación virtuales o presenciales a miembros de Consejos Escolares en las subdimensiones formación, convivencia escolar y participación y vida democrática
1.2 Acompañar a los consejos escolares en la construcción participativa de su planificación anual y del plan de gestión de convivencia escolar.	Marzo/2021	Diciembre/2021	<ul style="list-style-type: none"> • El director y equipo directo diseñan y ejecutan plan de acompañamiento, a los consejos escolares, desde un enfoque de aprendizaje socioemocional. • El director y equipo directivo realizan seguimiento y retroalimentación en la ejecución del plan. • El director y equipo directivo evalúan y analizan plan de acompañamiento. • El director y equipo directivo realizan ajustes al plan de acompañamiento.

<p>1.3 Evaluar las estrategias del plan de convivencia escolar.</p>			<ul style="list-style-type: none"> • El director/a, equipo directivo y encargado de convivencia escolar aplican rubricas a las estrategias de convivencia escolar contenidas en los estandartes indicativos de aprendizaje • El director/a, equipo directivo y encargado de convivencia escolar evalúan y socializan los resultados de la aplicación de las estrategias del plan de convivencia escolar. • El director/a y equipo directivo realizan ajustes al plan de convivencia escolar.
---------------------------------------------------------------------	--	--	-------------------------------------------------------------------------------------------------------------------------------------------------------------------------------------------------------------------------------------------------------------------------------------------------------------------------------------------------------------------------------------------------------------------------------------------------------------------------------------------------------------------------------

OBJETIVO ESPECÍFICO	METAS	INDICADORES	ACCIONES
2. Fortalecer la participación del trabajo con centros de alumnos y centro general de padres y apoderados para favorecer el clima escolar general	El 100% de Padres y apoderados y estudiantes de los EE participan durante el año escolar 2022 en acciones que mejoran el clima escolar	Porcentaje de Centros de Padres y alumnos que participan en acciones que mejoran el clima escolar.	2.1 Jornadas de trabajo y capacitación virtuales o presenciales con Centro de Padres, gobiernos estudiantiles y Centro de Alumnos. 2.2 Acompañamiento a la constitución y reglamentos de Centro de Padres, gobiernos estudiantiles y Centro de Alumnos. 2.3 Talleres de liderazgo virtuales o presenciales con Directivas de Centros de alumnos de todos los EE. 2.4 Coordinar la elaboración e implementación de un plan de orientación vocacional en cada EE que incorpore acciones para alumnos y apoderados desde primero básico.
DESARROLLO DE LA ACCION			
ACCIONES	FECHA INICIO	FECHA TÉRMINO	TAREAS A EJECUTAR
2.1 Jornadas de trabajo y capacitación con Centros de Padres, gobiernos estudiantiles y Centros de Alumnos.	Marzo/2022	Noviembre/2022	El departamento de educación: <ul style="list-style-type: none"> • Diseña Carta Gantt de jornadas de capacitación. • Desarrolla jornadas de capacitación • Evalúa jornadas de capacitación.
2.2 Acompañamiento a la constitución y reglamentos de Centro de Padres, gobiernos estudiantiles y Centro de Alumnos.	Marzo/2022	Noviembre/2022	El departamento de educación: <ul style="list-style-type: none"> • Diseña Carta Gantt de jornadas de capacitación. • Desarrolla jornadas de capacitación • Evalúa jornadas de capacitación.
2.3 Talleres de liderazgo virtuales o presenciales con Directivas de Centros de alumnos de todos los EE.	Marzo/2022	Mayo/2022	El departamento de educación: <ul style="list-style-type: none"> • Diseñar plan de acompañamiento. • Reporte anual de funcionamiento de los Centro de Padres, gobiernos estudiantiles y Centro de Alumnos de EE.
2.4 Coordinar la elaboración e implementación de un plan de tutorías en cada EE que incorpore acciones para alumnos y apoderados desde primero básico.	Diciembre/2021	Diciembre/2022	<ul style="list-style-type: none"> • El Director/a y la Unidad Técnica Pedagógica diseñan y desarrollan talleres con profesores jefes, encargados de convivencia, orientadores y duplas psicosociales de los E.E para el diseño, implementación y evaluación de un programa de orientación vocacional (becas y programas JUNAEB para estudiantes, entre otros.)

ÁREA: CONVIVENCIA ESCOLAR

FORTALECIMIENTO Y DESARROLLO DE LA PARTICIPACIÓN Y CONVIVENCIA ESCOLAR

PLANEACIÓN:	IMPLEMENTACIÓN DE UN AMBIENTE ESCOLAR ORGANIZADO		
ÁMBITO:	CONVIVENCIA ESCOLAR		
OBJETIVO ESTRATÉGICO:	El equipo directivo y la comunidad en general, acuerdan normas y procedimientos para facilitar el desarrollo de las actividades pedagógicas y otras, resguardando la salud física y socioemocional de la comunidad educativa en contexto de normalidad y de crisis sanitaria.		
OBJETIVO ESPECÍFICO	META	INDICADORES	ACCIONES
1. El equipo de gestión en conjunto con el sostenedor, planifica el proceso de limpieza y sanitización del establecimiento	100% de los EE desarrolla e implementa su plan de limpieza y desinfección para el año escolar 2022.	Porcentaje de EE que desarrolla e implementa su plan de limpieza y desinfección	<p>1.1 Actualizar y contextualizar protocolos de limpieza y sanitización de establecimientos elaborados por el MINEDUC, en conjunto con MINSAL.</p> <p>1.2 Planificar el proceso de limpieza y sanitización permanentemente de los espacios escolares, administrativos, entre otros, de cada establecimiento educacional.</p>
DESARROLLO DE LA ACCIÓN			
ACCIONES	FECHA INICIO	FECHA TÉRMINO	TAREAS A EJECUTAR
1.1 Actualizar y contextualizar protocolos de limpieza y sanitización de establecimientos elaborados por el MINEDUC, en conjunto con MINSAL.	Diciembre/2021	Diciembre/2022	<ul style="list-style-type: none"> El director/a elabora un instrumento para organizar los artículos de limpieza, productos desinfectantes y elementos de protección personal (EPP) El director/a gestiona la compra y almacenamiento de los materiales necesarios. El director, equipo directivo y encargado PISE actualiza y aplica protocolos de limpieza y sanitización
1.2 Planificar el proceso de limpieza y sanitización permanentemente de los espacios escolares, administrativos, entre otros, de cada establecimiento educacional.	Diciembre/2021	Diciembre/2022	<ul style="list-style-type: none"> El director/a y encargado PISE identifican los espacios del establecimiento afectos a los protocolos del MINSAL El director y encargado PISE diseñan y aplican frecuencia de limpieza de superficies, retiro de basura y ventilación de los espacios El director diseña y aplica procedimientos de funciones para el personal a cargo de limpieza y sanitización.

OBJETIVO ESPECÍFICO	META	INDICADORES	ACCIONES
2. Monitorear y actualizar la rutina de ingresos y salidas en el establecimiento desde el trabajo colaborativo entre equipo de gestión y la comunidad educativa.	100% de los establecimientos educacionales monitorea y actualiza rutina de ingreso y salida para el año escolar 2022.	Porcentaje de establecimientos monitorea y actualiza rutina de ingreso y salida	2.1. Asegurar la comprensión y el compromiso de todos los actores de la comunidad educativa para la implementación de rutinas de ingresos y salidas de la comunidad educativa.
DESARROLLO DE LA ACCIÓN			
ACCIONES	FECHA INICIO	FECHA TÉRMINO	TAREAS A EJECUTAR
2.1. Asegurar la comprensión y el compromiso de todos los actores de la comunidad educativa para la implementación de rutinas de ingresos y salidas de la comunidad educativa.	Marzo/2022	Diciembre/2022	<p>El director/a equipo directivo y encargado PISE:</p> <ul style="list-style-type: none"> Definen horarios de llegada y salida los que podrán diferir en función de una reorganización de la jornada. Habilitan los ingresos y salidas según la disponibilidad y criterio del establecimiento. Definen una zona de aseo en el ingreso del establecimiento para limpieza de calzado, ropa y manos. Elaboran un sistema de turnos de Asistentes de la Educación para el ingreso y salida de los estudiantes. Elaboran un sistema de turnos par Docentes y Asistentes de la Educación que guíen a los estudiantes al ingreso de sus salas. Establecen lugar de espera de furgones escolares. Describen detalladamente el comportamiento esperado de la comunidad educativa en general. Socializan con la comunidad educativa lo que se espera de cada uno de sus integrantes. Planifican instancias para modelar, practicar y retroalimentar el desarrollo de rutinas Entre otras.

OBJETIVO ESPECÍFICO	META	INDICADORES	ACCIONES
3. Planificar y cautelar los procesos de alimentación desde el trabajo colaborativo entre equipo de gestión y la comunidad educativa.	100% de los establecimientos educacionales planifica proceso de alimentación para el año 2022.	Porcentaje de establecimientos aplica procesos de alimentación.	3.1. Asegurar la comprensión y el compromiso de todos los actores de la comunidad educativa para la implementación de acuerdo a las normas sanitarias en los procesos de alimentación.
DESARROLLO DE LA ACCIÓN			
ACCIONES	FECHA INICIO	FECHA TÉRMINO	TAREAS A EJECUTAR
3.1. Asegurar la comprensión y el compromiso de todos los actores de la comunidad educativa para la implementación de acuerdo a las normas sanitarias en los procesos de alimentación.	Marzo/2022	Diciembre/2022	El director/a equipo directivo y encargado PISE: <ul style="list-style-type: none"> • Identifican número de estudiantes por sala que recibe alimentación de JUNAEB y número de estudiantes que llevan alimentación desde sus hogares. • Flexibilidad de rutinas diarias en concordancia con alimentación y lineamientos de JUNAEB. • Establecen espacios en que los estudiantes podrán recibir su alimentación. • Establecen un sistema de turnos para la alimentación. • Establecen normas de higiene antes y después de la alimentación. • Establecen un sistema de turnos para que el personal del establecimiento guíe a los estudiantes directamente desde y hasta el lugar de alimentación. • Describen de manera detallada el comportamiento de los estudiantes y el personal. • Socializan con la comunidad educativa lo que se espera del comportamiento de cada uno.

OBJETIVO ESPECÍFICO	META	INDICADORES	ACCIONES
4. Planificar, evaluar y ajustar rutinas para los recreos desde el trabajo colaborativo entre equipo de gestión y la comunidad educativa, de acuerdo a normas sanitarias.	100% de los establecimientos educacionales planifica rutinas de recreos para el año 2022.	Porcentaje de establecimientos aplica rutinas en los recreos.	4.1. Asegurar la comprensión y el compromiso de todos los actores de la comunidad educativa para la implementación de rutinas de recreos de acuerdo a normas sanitarias.
DESARROLLO DE LA ACCIÓN			
ACCIONES	FECHA INICIO	FECHA TÉRMINO	TAREAS A EJECUTAR
4.1. Asegurar la comprensión y el compromiso de todos los actores de la comunidad educativa para la implementación de rutinas de recreos de acuerdo a normas sanitarias.	Marzo/2022	Diciembre/2022	<p>El director equipo directivo y encargado PISE:</p> <ul style="list-style-type: none"> • Establecen tramos diferenciados para los recreos según cursos o ciclos. • Definen normas necesarias para mantener medidas de prevención, cuidado y autocuidado. • Planifican actividades recreativas que puedan ser implementadas en los recreos y que no impliquen cercanía física. • Establecen sistema de turnos para el personal del establecimiento que monitoree el resguardo de las medidas de prevención. • Aseguran la comprensión y el compromiso de todos para el cumplimiento de estas medidas. • Implementan las demás acciones que el establecimiento estime pertinentes.

OBJETIVO ESPECÍFICO	META	INDICADORES	ACCIONES
5. El equipo de gestión y comunidad educativa elabora protocolo de actuación frente a la sospecha o confirmación de contagio en el establecimiento.	100% de los establecimientos educacionales elabora protocolo de actuación para la sospecha o confirmación de contagio durante el año escolar 2022.	Porcentaje de establecimientos que aplica protocolo de actuación para la sospecha o confirmación de contagio.	5.1. Asegurar la comprensión y el compromiso de todos los actores de la comunidad educativa para la elaboración y aplicación de protocolo de actuación frente a la sospecha o confirmación de contagio en el establecimiento.
DESARROLLO DE LA ACCIÓN			
ACCIONES	FECHA INICIO	FECHA TÉRMINO	TAREAS A EJECUTAR
5.1 Asegurar la comprensión y el compromiso de todos los actores de la comunidad educativa para la elaboración y aplicación de protocolo de actuación frente a la sospecha o confirmación de contagio en el establecimiento.	Marzo/2022	Diciembre/2022	El director/a, equipo directivo y encargado PISE: <ul style="list-style-type: none"> • Analizan de manera permanente las recomendaciones de manejo sanitario vigentes, a fin de identificar los conceptos centrales que deben tenerse en cuenta. • Elaboran o actualizan catastro de las redes de salud que corresponde al territorio en donde se ubica el establecimiento. • Elaboran protocolo de actuación que debe contener a lo menos: <ul style="list-style-type: none"> - Instancias de derivación - Forma de traslado - Tiempo de respuesta - Medidas preventivas a adoptar - Aislamiento preventivo - Elementos de protección del encargado de protocolo - Acompañante y encargado de protocolo - Elaboración de listado de contactos estrechos para informar a la autoridad sanitaria. - Responsable de la activación del protocolo. • Socializan el protocolo de actuación con toda la comunidad educativa.

OBJETIVO ESPECÍFICO	META	INDICADORES	ACCIONES
6. Monitorear y controlar las medidas de distanciamiento físico, de prevención e higiene.	100% de los establecimientos educacionales monitorean y controlan las medidas de distanciamiento físico, de prevención e higiene, en el año escolar 2022.	Porcentaje de establecimientos aplican y controlan las medidas de distanciamiento físico, de prevención e higiene.	6.1. Identificar los ámbitos que deben ser monitoreados y controlados. 6.2. Socializar y promover el sentido de las rutinas para la prevención y el Autocuidado de la comunidad escolar.
DESARROLLO DE LA ACCIÓN			
ACCIONES	FECHA INICIO	FECHA TÉRMINO	TAREAS A EJECUTAR
6.1 Identificar los ámbitos que deben ser monitoreados y controlados.	Marzo/2022	Diciembre/2022	El director/a equipo directivo y encargado PISE: <ul style="list-style-type: none"> • Elaboran listas de verificación. • Monitorean las rutinas para el ingreso y salida de los estudiantes y comunidad en general. • Monitorean las rutinas para la alimentación • Monitorean las rutinas de los recreos. • Monitorean las rutinas para la sala de clases. • Monitorean rutinas de uso y sanitización de servicios higiénicos. • Comunican la evaluación de las rutinas en general. • Desarrollan prácticas de retro alimentación de cada rutina. • Otras que el establecimiento considere implementar.

DESARROLLO DE LA ACCIÓN			
ACCIONES	FECHA INICIO	FECHA TÉRMINO	TAREAS A EJECUTAR
6.2 Socializar y promover el sentido de las rutinas para la prevención y el autocuidado de la comunidad escolar.	Diciembre/2021	Diciembre/2022	<p>El director equipo directivo el encargado PISE:</p> <ul style="list-style-type: none"> • Convocan al Consejo Escolar, a directivas de subcentros, para socializar y reforzar el sentido y la relevancia, de las rutinas desarrolladas por el Establecimiento Educacional. • Elaboran comunicados, presentaciones, trípticos, entre otros, para darle sentido y alcance a las medidas de prevención y autocuidado de toda la comunidad educativa. • Comunican las principales medidas a adoptar en los distintos espacios y momentos escolares. • Crean espacios para que los padres y apoderados, puedan presentar sus inquietudes o aportar ideas de mejora.

**APARTADO II
TRASPASO A SLEP**

PLANEACIÓN:	NORMALIZACIÓN		
ÁMBITO:	MANTENIMIENTO E INFRAESTRUCTURA		
OBJETIVO ESTRATÉGICO:	Regularización de establecimientos Educativos y Jardines VTF, a través de un Plan General de Normalización, para el traspaso al Sistema Local de Educación Pública.		
OBJETIVO ESPECÍFICO	METAS	INDICADORES	ACCIONES
1.- Normalización de los establecimientos educativos y jardines VTF para el traspaso al Sistema local de educación pública.	El 100% de los establecimientos educativos regularizados durante el año 2022.	Porcentaje de establecimientos educativos regularizados.	1.1.- Levantamiento de antecedentes de infraestructura (Tenencia de Terreno, Título de Dominio Vigente, entre otras), de resoluciones (sanitaria, Reconocimiento Oficial, entre otras) de funcionamiento y planimetría, de todos los Establecimientos Educativos y Jardines VTF.
DESARROLLO DE LA ACCION			
ACCIONES	FECHA INICIO	FECHA TERMINO	TAREAS A EJECUTAR
1.1.- Levantamiento de antecedentes de infraestructura (Tenencia de Terreno, Título de Dominio Vigente, entre otras), de resoluciones (sanitaria, Reconocimiento Oficial, entre otras) de funcionamiento y planimetría, de todos los Establecimientos Educativos y Jardines VTF.	Diciembre/2021	Diciembre/2022	Servicios Generales del Departamento de educación: <ul style="list-style-type: none"> • Recopila y actualiza antecedentes de la legalidad de cada establecimiento educacional. • Recopila y actualiza antecedentes de resoluciones de funcionamiento. • Recopila y actualiza antecedentes planimétricos (levantamiento, cortes, red de agua, redes de gas, entre otras) • Armado de archivo de cada establecimiento • Otras que determine el reglamento de traspaso de la Dirección de Educación Pública.

**APARTADO II
TRASPASO A SLEP**

PLANEACIÓN:	NORMALIZACIÓN		
ÁMBITO:	APLICACIÓN DE LA LEY 21040		
OBJETIVO ESTRATÉGICO:	Gestionar administrativamente los procesos del traspaso del servicio de educación municipal de Rengo al Servicio Local de Educación Pública (SLEP) de acuerdo a la normas legales vigentes		
OBJETIVO ESPECIFICO	METAS	INDICADORES	ACCIONES
1.- Gestionar el proceso de traspaso de los funcionarios docentes y asistentes de la educación de acuerdo a las disposiciones transitorias señaladas en el párrafo 5, artículo vigésimo primero, letras a) y e) de la ley 21040	El 100% de los funcionarios serán traspasados de acuerdo a las disposiciones transitorias párrafo 5 del artículo vigésimo primero letras a y e		<p>1.1 Elaborar nominas según plantillas entregadas por la Dirección de Educación Pública (DEP) de los docentes y asistentes de la educación que se desempeñan en los EE. Estas nóminas señalaran su régimen contractual, el nombre, función que realiza, entre otras, las que serán entregadas por la DEP.</p> <p>1.2 Colaborar en la constitución de la comisión técnica a lo menos 8 meses antes de la entrada en funcionamiento del sistema Local que estará compuesta por un representante de la municipalidad, un representante de los asistentes de la educación, un representante de los profesores y un representante del personal que se desempeñe en el departamento de educación.</p>
2. Informar el proceso de traspaso de los funcionarios del depto. de educación según el artículo trigésimo octavo transitorio de la ley 21040	100% de los funcionarios del departamento de educación informados		2.1 Informar el proceso de llamado a concurso cerrado y abierto para los funcionarios del departamento de educación

<p>3. Gestionar el traspaso de los bienes muebles e inmuebles de acuerdo a las disposiciones transitorias señaladas en el párrafo 5, artículo vigésimo primero, letras b) de la ley 21040</p>	<p>El 100% de los bienes muebles e inmuebles serán traspasados de acuerdo a las disposiciones transitorias párrafo 5 del artículo vigésimo primero letra b</p>		<p>3.1 Preparar la información para el traspaso de bienes muebles e inmuebles de todos los EE y del depto. de educación, a través de planillas DEP</p>
<p>4. Contratar asistencia técnica para asegurar el cumplimiento del artículo Vigésimo primero b y artículo trigésimo cuarto letra i, de la ley 21040</p>	<p>100% de los bienes muebles e inmuebles clasificados y registrados durante el año escolar 2021</p>		<p>4.1. Gestionar asistencia técnica externa con el propósito de clasificar y registrar los bienes muebles e inmuebles, regularizar los títulos de dominio y regularizar los cursos sin reconocimiento oficial</p> <p>4.2. Preparar auditoria externa por una institución registrada en la superintendencia de seguros y valores de conformidad al título XXVIII de la ley 18045 en los plazos convenidos en el artículo trigésimo cuarto de la ley 21040</p>
DESARROLLO DE LA ACCION			
ACCIONES	FECHA INICIO	FECHA TÉRMINO	TAREAS A EJECUTAR
<p>1.1 Elaborar nominas según plantillas entregadas por la Dirección de Educación Pública (DEP) de los docentes y asistentes de la educación que se desempeñan en los EE. Estas nóminas señalarán su régimen contractual, el nombre, función que realiza, entre otras, las que serán entregadas por la DEP.</p>	<p>Marzo/2022</p>	<p>Diciembre/2022</p>	<ul style="list-style-type: none"> Recursos Humanos , Unidad Financiera Contable y Servicios Generales completan datos en las planillas entregadas por la DEP

<p>1.2 Colaborar en la constitución de la comisión técnica a lo menos 8 meses antes de la entrada en funcionamiento del sistema Local que estará compuesta por un representante de la municipalidad, un representante de los asistentes de la educación, un representante de los profesores y un representante del personal que se desempeñe en el departamento de educación.</p>			<ul style="list-style-type: none"> • Jefe departamento de educación Informa acerca de la conformación de esta comisión y sus funciones en todos los consejos de funcionarios del sistema educativo • Jefe departamento educación Informa de esta comisión a los consejos escolares
<p>2.1 Informar el proceso do llamado a concurso cerrado y abierto para los funcionarios del depto. de educación.</p>	<p>Informar durante el año lectivo 2022 de los procesos de concurso a todos los funcionarios del departamento de educación.</p>	<p>100 % de los funcionarios informados.</p>	<ul style="list-style-type: none"> • Jefe departamento de educación desarrolla talleres de estudio de la ley 21040 especialmente en los llamados a concurso de los funcionarios del departamento de educación.
<p>3.1 Preparar la información para el traspaso de bienes muebles e inmuebles de todos los EE y del depto. de educación, a través de planillas DEP.</p>			<ul style="list-style-type: none"> • Unidad financiera contable y Servicios Generales completan datos en las planillas entregadas por la DEP.

<p>4.1 Gestionar asistencia técnica externa con el propósito de clasificar y registrar los bienes muebles e inmuebles, regularizar los títulos de dominio y regularizar los cursos sin reconocimiento oficial.</p>			<p>Servicios Generales y Unidad Financiera contable, a través de asistencia técnica:</p> <ul style="list-style-type: none"> • Clasifican y registran bienes muebles e inmuebles. • Regularizan títulos de dominio. • Regularizan cursos con reconocimiento oficial.
<p>4.2 Preparar auditoria externa por una institución registrada en el superintendencia de seguros y valores de conformidad al título XXVIII de la ley 18045 en los plazos convenidos en el artículo trigésimo cuarto de la ley 21040.</p>			<ul style="list-style-type: none"> • Unidad financiera contable a través de auditoria externa presentará al sostenedor informe de los estados financieros del departamento de educación para el traspaso al Servicio Local de Educación Pública (SLEP), Valle de Cachapoal.